Zeitschrift: La Croix-Rouge suisse : revue mensuelle des Samaritains suisses : soins des malades et hygiène populaire

Herausgeber: Comité central de la Croix-Rouge

Band: 14 (1906)

Heft: 11

Rubrik: Revision de la convention de Genève

Nutzungsbedingungen

Die ETH-Bibliothek ist die Anbieterin der digitalisierten Zeitschriften. Sie besitzt keine Urheberrechte an den Zeitschriften und ist nicht verantwortlich für deren Inhalte. Die Rechte liegen in der Regel bei den Herausgebern beziehungsweise den externen Rechteinhabern. Siehe Rechtliche Hinweise.

Conditions d'utilisation

L'ETH Library est le fournisseur des revues numérisées. Elle ne détient aucun droit d'auteur sur les revues et n'est pas responsable de leur contenu. En règle générale, les droits sont détenus par les éditeurs ou les détenteurs de droits externes. Voir Informations légales.

Terms of use

The ETH Library is the provider of the digitised journals. It does not own any copyrights to the journals and is not responsible for their content. The rights usually lie with the publishers or the external rights holders. See Legal notice.

Download PDF: 28.04.2025

ETH-Bibliothek Zürich, E-Periodica, https://www.e-periodica.ch

moyen d'empêcher ces pseudo-infirmières de pratiquer, car ce qui leur donne un tel aplomb, c'est la certitude que nul ne songera à leur réclamer la preuve d'un apprentissage régulier.

Que les écoles de gardemalades s'entendent, s'unissent, et elles seront mieux à même d'obtenir de bons résultats.

Les infirmières diplômées, de leur côté, doivent montrer les preuves de leur apprentissage et elles éviteront d'être mises sur le même niveau que des femmes qui, n'ayant rien appris, ne peuvent que nuire aux malades et à elles-mêmes.

Quant aux malades et familles de malades, au public en général, ils devraient s'intéresser à l'organisation des institutions qui travaillent pour eux et faciliter le développement des écoles de gardemalades laïques.

Enfin, aux dames qui demandent des professions pour les femmes, nous signalons celle-ci qui paraît avoir quelque droit à leur approbation et à leur bienveillant appui.

Revision de la convention de Genève

La photographie de la page 125 représente les médecins militaires délégués à la Conférence de juin 1906. Le colonel Dr Haga, médecin en chef de l'état-major japonais du général Oku, manque seul dans ce groupe.

Nous savons que les meilleurs rapports de confraternité n'ont cessé ne régner parmi les officiers délégués à Genève, et ce fait a contribué pour sa part à faciliter les négociations souvent difficiles et compliquées.

A côté des travaux officiels, les médecins militaires ont entendu un rapport très intéressant du Dr Haga sur ses expériences au cours de la guerre russo-japonaise. Le conseiller d'Etat russe Dr Hubbenet qui fut médecin-chef des troupes russes à Port-Arthur pendant le siège, fit aussi une conférence très écoutée. Enfin le lieutenant-colonel anglais Mac Pherson parla de ses études de chirurgie militaire tant du côté russe que du côté japonais. Ces deux messieurs se trouvent à gauche et au centre du groupe pris dans la cour de l'hôtel de ville de Genève.

Exposition de la Croix-Rouge suisse à Milan

Nos lecteurs se souviennent sans doute que la Société suisse de la Croix-Rouge a fait à Milan une exposition complète, quoique restreinte, et qu'elle partageait dans le *Pavillon de l'Hygiène* une centaine de mètres carrés avec le Service sanitaire de l'armée fédérale. Nous avons donné dans notre numéro de juillet (p. 81 de « La Croix-Rouge suisse ») une vue de cette exposition.

Nous sommes heureux d'apprendre que notre Société vient de recevoir un

Grand Prix.

Nous félicitons vivement pour cette haute distinction ceux qui ont pris l'initiative de cette exposition et qui ont su si bien l'organiser.

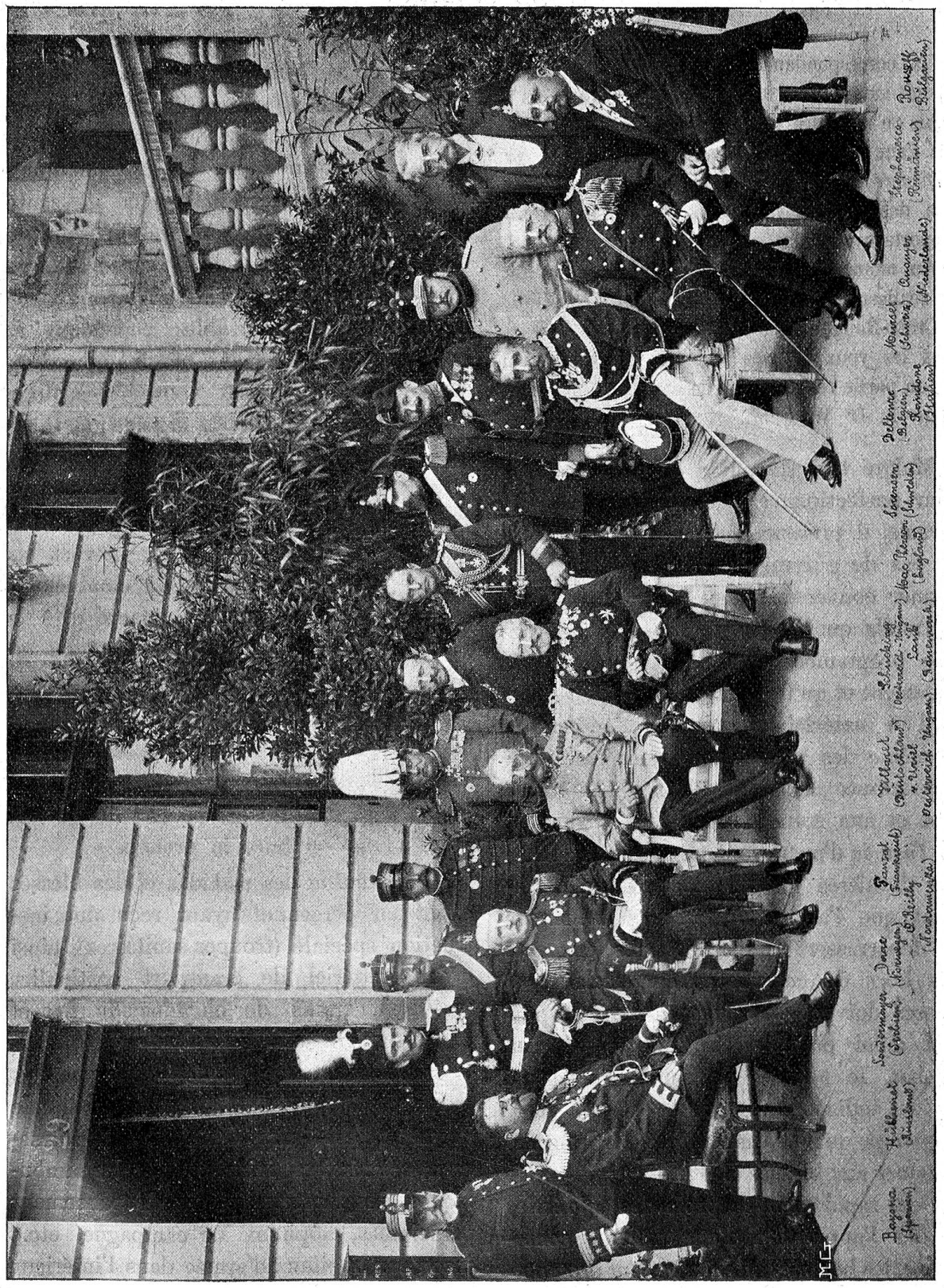

Les médecins militaires à la conférence de la Croix-Rouge à Genève en 1906