Zeitschrift: La Croix-Rouge suisse : revue mensuelle des Samaritains suisses : soins des malades et hygiène populaire

Herausgeber: Comité central de la Croix-Rouge

Band: 17 (1909)

Heft: 1

Artikel: Exercices de différentes sociétés de secours

Autor: [s.n.]

DOI: https://doi.org/10.5169/seals-682432

Nutzungsbedingungen

Die ETH-Bibliothek ist die Anbieterin der digitalisierten Zeitschriften auf E-Periodica. Sie besitzt keine Urheberrechte an den Zeitschriften und ist nicht verantwortlich für deren Inhalte. Die Rechte liegen in der Regel bei den Herausgebern beziehungsweise den externen Rechteinhabern. Das Veröffentlichen von Bildern in Print- und Online-Publikationen sowie auf Social Media-Kanälen oder Webseiten ist nur mit vorheriger Genehmigung der Rechteinhaber erlaubt. Mehr erfahren

Conditions d'utilisation

L'ETH Library est le fournisseur des revues numérisées. Elle ne détient aucun droit d'auteur sur les revues et n'est pas responsable de leur contenu. En règle générale, les droits sont détenus par les éditeurs ou les détenteurs de droits externes. La reproduction d'images dans des publications imprimées ou en ligne ainsi que sur des canaux de médias sociaux ou des sites web n'est autorisée qu'avec l'accord préalable des détenteurs des droits. En savoir plus

Terms of use

The ETH Library is the provider of the digitised journals. It does not own any copyrights to the journals and is not responsible for their content. The rights usually lie with the publishers or the external rights holders. Publishing images in print and online publications, as well as on social media channels or websites, is only permitted with the prior consent of the rights holders. Find out more

Download PDF: 12.07.2025

ETH-Bibliothek Zürich, E-Periodica, https://www.e-periodica.ch

atteint dans la Suisse romande toutes les couches de la population. Il semble vraiment qu'on n'ait pas encore compris dans nos cantons de langue française que la Croix-Rouge est appelée à devenir non seulement un auxiliaire des services sanitaires de l'armée, mais un rouage effectif et quotidien de l'assistance médicale civile.

Lorsque ce fait sera acquis, alors seulement la Croix-Rouge aura dans toute la Suisse la place à laquelle elle a droit.

Dr C. de Marval.

Avis aux lecteurs

Le Dr C. de Marval ayant été désigné par la Direction de la Croix-Rouge suisse à faire partie de la délégation qui doit apporter aux malheureuses victimes de la Calabre et de la Sicile, les secours collectés en Suisse, nos lecteurs excuseront un retard qui pourra peut-être se produire dans la publication du numéro de février.

La Rédaction.

Exercices de différentes sociétés de secours

Pendant l'été 1908 les diverses sociétés de samaritains ou de la société militaire sanitaire ont fait maints exercices où elles ont pu se perfectionner de toutes façons. Nous reproduisons quelques clichés de photographies faites lors de ces exercices en plein air, et qui nous donnent une idée du travail exécuté.

La planche 1 représente un groupe des sociétés militaires sanitaires de Glaris-Coire, accompagné de leurs officiers et de quelques dames de la Croix-Rouge.

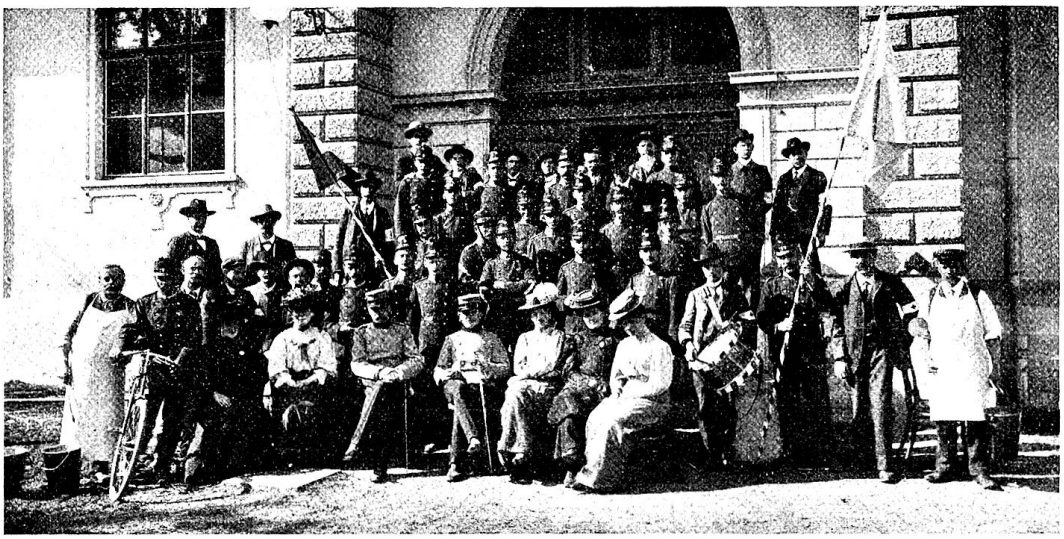

Pl. 1. Sociétés militaires sanitaires de Glaris et de Coire.

Sur la planche 2 nous assistons à l'arrivée des blessés couchés sur des chars de fortune, à l'hôpital improvisé pour la circonstancence.

La planche 3 nous montre la société des samaritains de Kirchdorf-Gerzensée avec la voiture de malades dont cette section a fait dernièrement l'acquisition. Quel-

Pl. 2. Arrivée des blessés sur des chars de fortune.

Pl. 3. La nouvelle société de samaritains de Kirchdorf-Gerzensée.

ques dames de cette société n'ont pas craint de revêtir le coquet costume bernois pour se faire photographier.

La société des samaritains de Wettingen est représentée sur la planche 4 par des dames et des messieurs qui, à l'occasion d'un exercice de campagne ont transformé un char à pont en voiture de malades, avec place pour quatre brancards recouverts d'un toit de chaume.

Nous pensons qu'il est utile, par ces vues que nous reproduisons, de montrer quels genres d'exercices peuvent et doivent être exécutés par les sociétés de samaritains, afin d'encourager les membres de ces sociétés à travailler, et peut-être à combiner — pendant les longues soirées de l'hiver — de nouveaux exercices, et à construire les pièces nécessaires pour l'arrangement de moyens de transports improvisés.

Pl. 4. Les samaritains de Wettingen et le char à blessés qu'ils ont aménagé.

Dr M.

La syncope et les moyens de la combattre

On entend par syncope un état dans lequel la perte de conscience, de la capacité de mouvement et des sensations, est accompagnée de troubles cardiaques et de gêne dans la respiration. Une pâleur subite, la sensation d'une grande lassitude, d'un étourdissement, comme si tout tournoyait autour de vous, parfois un papillottement des yeux, des bourdonnements d'oreilles, puis un obscurcissement du champ visuel, parfois aussi l'impression indicible d'un arrêt du cœur, sont les prodromes de la syncope. Les fonctions de la vie sont en partie suspendues, en partie aussi si extraordinairement réduites, qu'il semble que l'on va mourir, et qu'il est, pour le vulgaire, en bien des cas fort difficile, voire même, en certaines circonstances, impossible de discerner s'il reste encore une étincelle de vie.

La syncope peut être amenée par des causes très diverses. Les personnes d'une constitution frêle et délicate y sont beaucoup plus exposées que des individus robustes. C'est un fait reconnu que les cas de véritables syncopes sont beaucoup plus fréquents chez les personnes du sexe féminin.