

Objekttyp: **FrontMatter**

Zeitschrift: **La Croix-Rouge suisse**

Band (Jahr): **64 (1955)**

Heft 8

PDF erstellt am: **12.07.2024**

Nutzungsbedingungen

Die ETH-Bibliothek ist Anbieterin der digitalisierten Zeitschriften. Sie besitzt keine Urheberrechte an den Inhalten der Zeitschriften. Die Rechte liegen in der Regel bei den Herausgebern.

Die auf der Plattform e-periodica veröffentlichten Dokumente stehen für nicht-kommerzielle Zwecke in Lehre und Forschung sowie für die private Nutzung frei zur Verfügung. Einzelne Dateien oder Ausdrucke aus diesem Angebot können zusammen mit diesen Nutzungsbedingungen und den korrekten Herkunftsbezeichnungen weitergegeben werden.

Das Veröffentlichen von Bildern in Print- und Online-Publikationen ist nur mit vorheriger Genehmigung der Rechteinhaber erlaubt. Die systematische Speicherung von Teilen des elektronischen Angebots auf anderen Servern bedarf ebenfalls des schriftlichen Einverständnisses der Rechteinhaber.

Haftungsausschluss

Alle Angaben erfolgen ohne Gewähr für Vollständigkeit oder Richtigkeit. Es wird keine Haftung übernommen für Schäden durch die Verwendung von Informationen aus diesem Online-Angebot oder durch das Fehlen von Informationen. Dies gilt auch für Inhalte Dritter, die über dieses Angebot zugänglich sind.

Ein Dienst der *ETH-Bibliothek*
ETH Zürich, Rämistrasse 101, 8092 Zürich, Schweiz, www.library.ethz.ch

<http://www.e-periodica.ch>

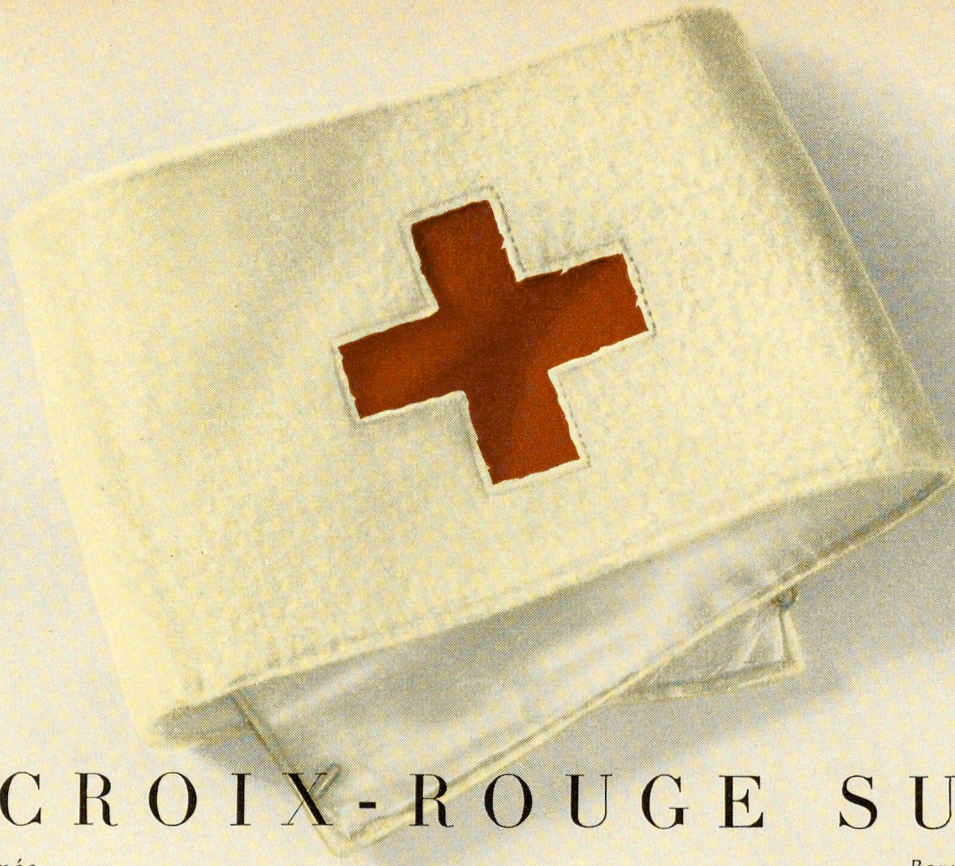

LA CROIX-ROUGE SUISSE

N° 8 64^e année

Berne, 1^{er} décembre 1955

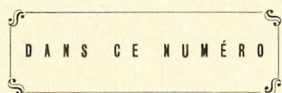

L'INAUGURATION DU LABORATOIRE CENTRAL DE TRANSFUSION SANGUINE

*

*Chroniques et articles
du professeur von Albertini,
du colonel Spengler,
des docteurs Hässig, Heiz et Stampfli,
du professeur Nitschmann et
du docteur Kistler*

*

LES 50 ANS DU « BON SECOURS »

*

AVEC NOS SECTIONS ROMANDES

*

Philatélie croix-rouge

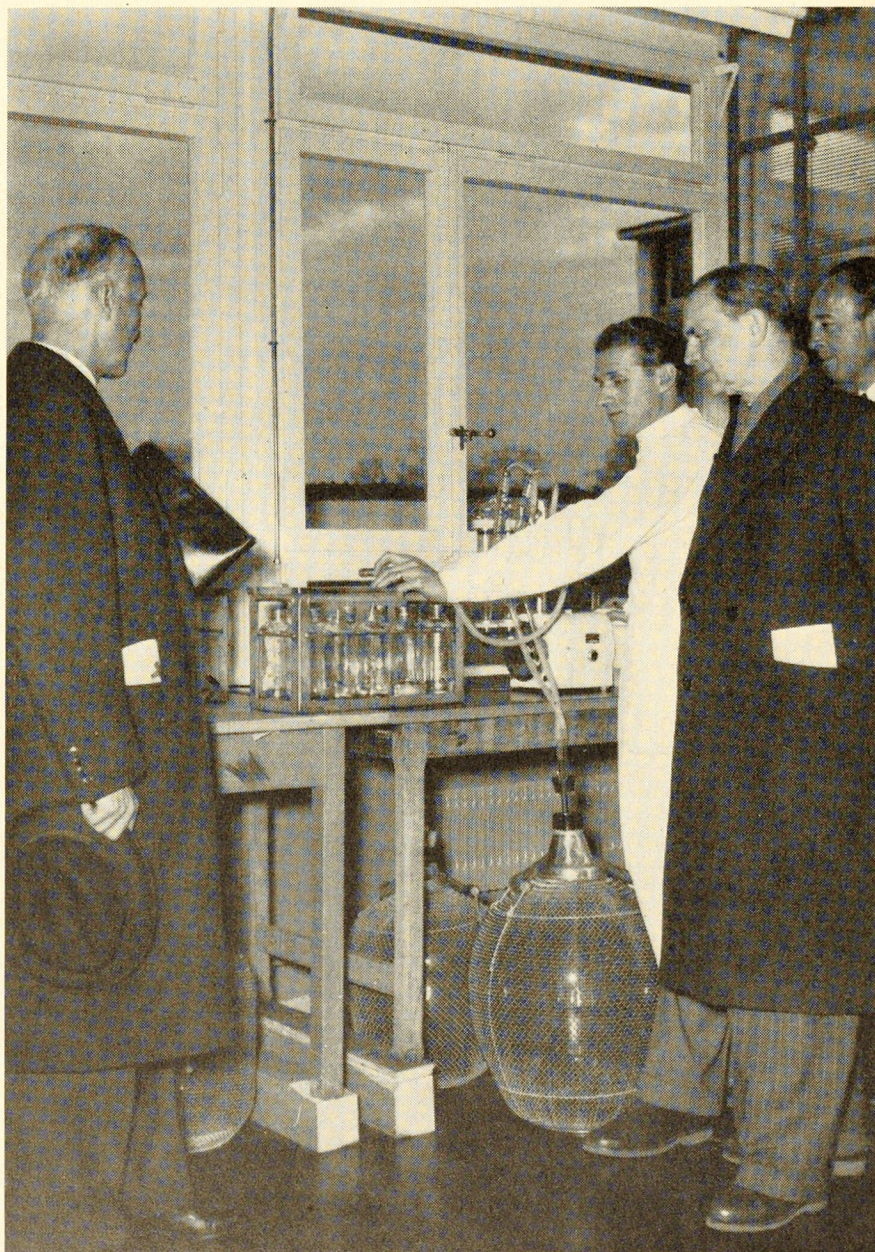

M. Léopold Boissier, président du C. I. C. R. (à gauche)
et M. B. de Rougé, secrétaire général de la Ligue (à
droite) visitent le nouveau Laboratoire central de trans-
fusion de la Croix-Rouge suisse le jour de son inaugura-
tion.
(Photo A. T. P., Zurich.)

Votre banque ... en Suisse et à l'étranger

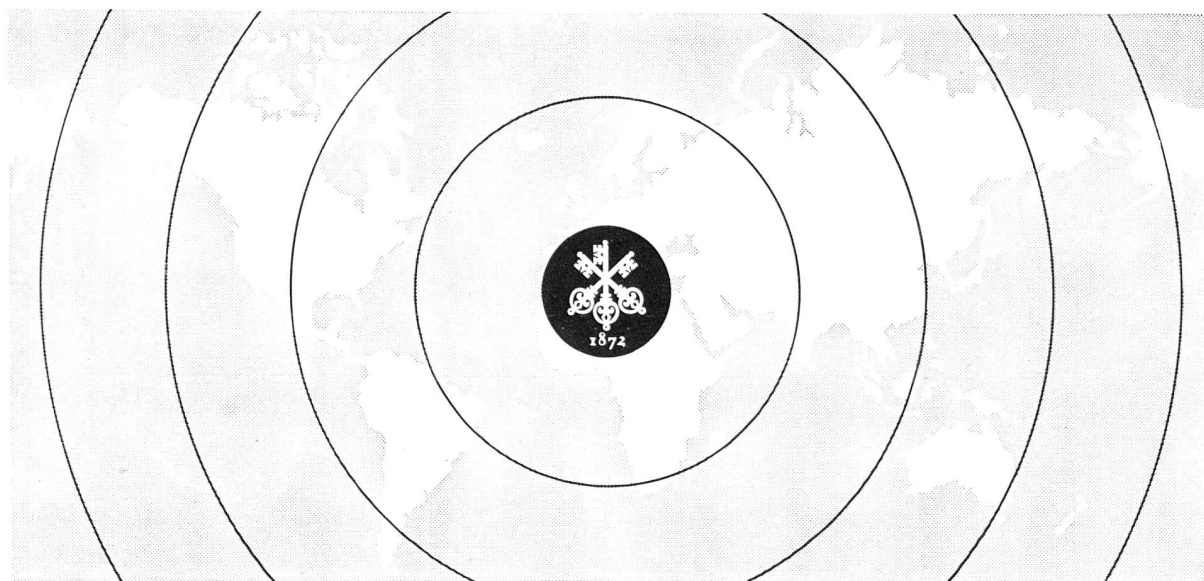

SOCIÉTÉ DE BANQUE SUISSE

Bâle - Bienne - La Chaux-de-Fonds - Genève - Lausanne - Neuchâtel - St-Gall - Schaffhouse - Zurich
et des nombreuses autres succursales et agences

Londres

Représentation à Rio-de-Janeiro

New-York

J

Bigla

**Un mobilier Bigla
dans vos
chambres de malades
comblera
tous vos désirs**

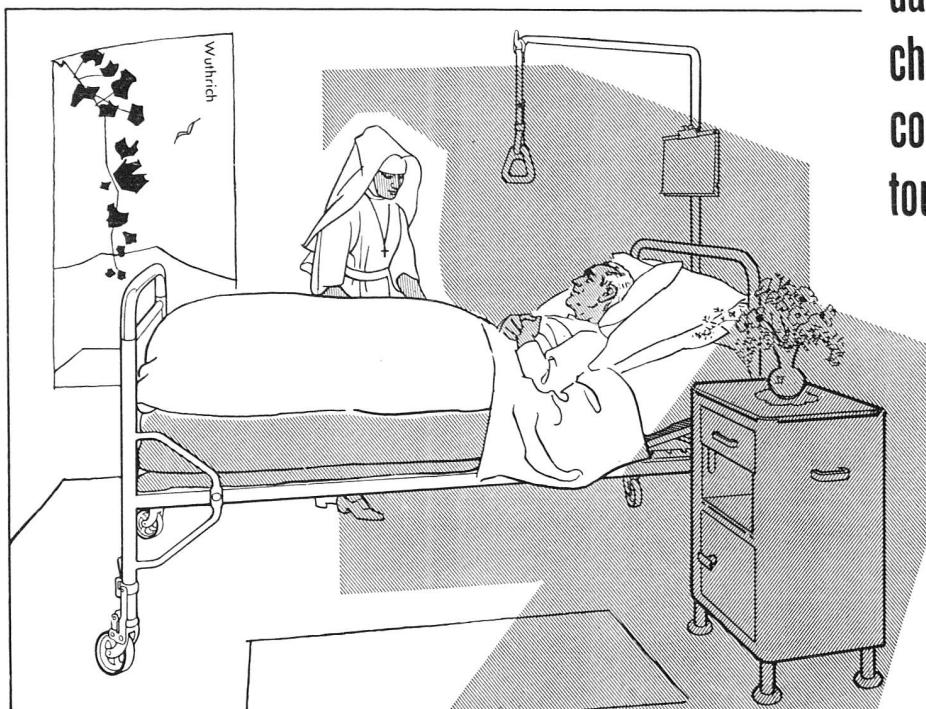

**BIGLER, SPICIGER & CIE. S.A.,
BIGLEN (BERNE)**



Extrait de café pur en poudre



Appareils pour l'oxygénothérapie

Fricar S. A., Zurich

1^{er} décembre 1955

S O M M A I R E

Page

<i>L'inauguration du nouveau laboratoire de transfusion</i>	4
<i>Notre service de transfusion</i> Professeur von Albertini	4
<i>L'organisation du service sanitaire civil en cas de guerre</i>	5
<i>Le bâtiment du laboratoire central</i> Colonel H. Spengler	6
<i>Où en est notre service de transfusion</i> Docteurs A. Hässig, R. Heiz et K. Stampfli	8
<i>Produits du plasma: les travaux du service de fractionnement</i> Professeur H. Nitschmann et docteur P. Kistler	12
<i>L'assemblée des présidents de sections</i>	14
<i>Les 50 ans de l'Ecole d'infirmières du Bon Secours</i>	15
<i>Votre Croix-Rouge</i>	16
<i>L'incendie de Riedern</i>	17
<i>Dans nos sections</i>	20
<i>Philatélie croix-rouge</i>	21

Administration:

Croix-Rouge suisse, Taubenstrasse 8, Berne
Téléphone (031) 2 14 74 — Chèques postaux III. 877

Rédaction:

Max-Marc Thomas,
Croix-Rouge suisse, 5, rond-point de Plainpalais, Genève
Téléphone (022) 25 12 60

Impression:

Vogt-Schild S. A., Soleure

Régie des annonces:

L. Treu, annonces,
Leimenstrasse 59, Bâle — Téléphone (061) 23 48 34

Paraît toutes les six semaines

Prix: abonnement annuel fr. 6.— (étranger fr. 8.—),
le numéro fr. 1.—

(Compte de chèques III. 877, Berne.)

* HUG, LA BONNE CHAUSSURE SUISSE QUI DURE *

PLUS D'UN MILLION DE SUISSES PORTENT DES CHAUSSURES HUG



LES CHAUSSURES HUG, SOUPLES, FLEXIBLES, LÉGÈRES

*connu depuis 1878
pour ses bonnes chaussures*

* HUG, LA CHAUSSURE LA PLUS AVANTAGEUSE *

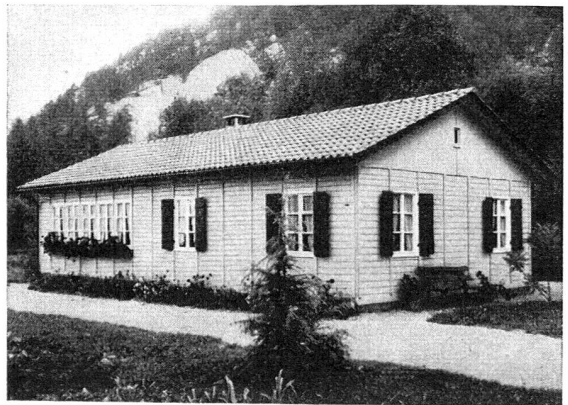

Pavillons démontables

Nous avons toujours en stock des éléments de baraques démontables pour la construction rapide de logements d'urgence, réfectoires, dortoirs, cantines, bureaux, chapelles, écoles, magasins, ateliers, dépôts, etc.

Dites-nous vos désirs. Nous vous soumettrons une solution pratique et économique.

Références d'importantes industries et entreprises de construction suisses, ainsi que d'organisation internationales.

Demandez notre prospectus spécial B.



WINCKLER S.A. FRIBOURG



Lait condensé suisse PILATE préparé avec du lait frais supérieur pasteurisé, sucré ou non sucré, en boîtes et en tubes, pour le ménage et le sport et pour réserves de ménage.



COMPAGNIE LAITIÈRE SUISSE S.A. HOCHDORF



OVOMALTINE

pour un petit
déjeuner idéal!

149 c