

Objektyp: **Advertising**

Zeitschrift: **La Croix-Rouge suisse**

Band (Jahr): **87 (1978)**

Heft 3

PDF erstellt am: **09.08.2024**

Nutzungsbedingungen

Die ETH-Bibliothek ist Anbieterin der digitalisierten Zeitschriften. Sie besitzt keine Urheberrechte an den Inhalten der Zeitschriften. Die Rechte liegen in der Regel bei den Herausgebern. Die auf der Plattform e-periodica veröffentlichten Dokumente stehen für nicht-kommerzielle Zwecke in Lehre und Forschung sowie für die private Nutzung frei zur Verfügung. Einzelne Dateien oder Ausdrucke aus diesem Angebot können zusammen mit diesen Nutzungsbedingungen und den korrekten Herkunftsbezeichnungen weitergegeben werden. Das Veröffentlichen von Bildern in Print- und Online-Publikationen ist nur mit vorheriger Genehmigung der Rechteinhaber erlaubt. Die systematische Speicherung von Teilen des elektronischen Angebots auf anderen Servern bedarf ebenfalls des schriftlichen Einverständnisses der Rechteinhaber.

Haftungsausschluss

Alle Angaben erfolgen ohne Gewähr für Vollständigkeit oder Richtigkeit. Es wird keine Haftung übernommen für Schäden durch die Verwendung von Informationen aus diesem Online-Angebot oder durch das Fehlen von Informationen. Dies gilt auch für Inhalte Dritter, die über dieses Angebot zugänglich sind.

Télécommunications Hasler

Jamais, jusqu'à présent, le téléphone n'a permis aux hôtels et aux hôpitaux d'épargner autant de temps et d'argent qu'aujourd'hui.

Hasler a fait du téléphone un système parfait de communication domestique, aussi varié qu'économique. Si vous possédez un central domestique Hasler SKW conçu pour un établissement vaste ou moyen comme le vôtre, vous pouvez profiter en tout temps des nouvelles possibilités d'épargner.

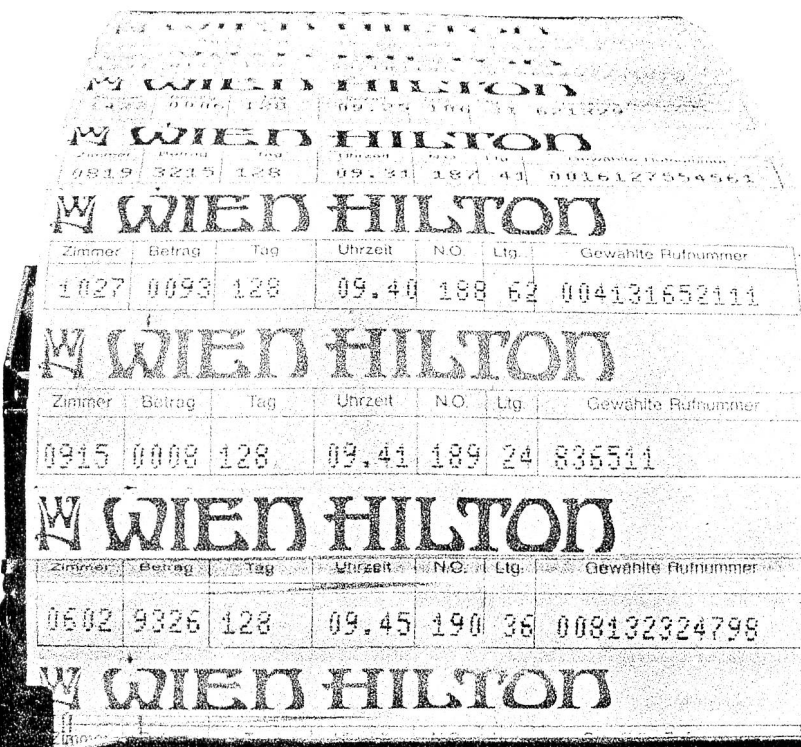

Exemple 1: La saisie électronique des données de conversation

Toutes les données voulues, p.ex. le numéro de la chambre, le numéro d'abonné appelé, la taxe et l'heure, sont enregistrées automatiquement et imprimées sur des tickets spéciaux. Avec sa facture, le client ou le patient reçoit une pièce justificative pour chaque conversation téléphonique; sur demande, avec majoration de taxe.

Exemple 2: Le système de réveil automatique

Chaque client a la possibilité de se faire réveiller à l'heure de son choix par l'intermédiaire de son téléphone de chambre. Si un client ne répond pas ou s'il raccroche aussitôt, le concierge est averti. En l'espace de quinze minutes, on peut réveiller sans faute même des groupes nombreux de voyageurs.

Exemple 3: La transmission de programmes musicaux et de signaux d'alarme

Plusieurs programmes de radio et des annonces et informations internes peuvent être retransmis dans chaque chambre ayant un raccordement de téléphone; ceci sans circuits supplémentaires. Un émetteur central et un récepteur par chambre suffisent.

En cas d'urgence, tous les clients de la maison ou d'un étage peuvent être alertés simultanément, même si leur radio n'est pas en circuit.

Exemple 4: L'appel d'un service par sélection d'un seul chiffre

En sélectionnant un seul chiffre, le client peut appeler la réception, le garçon d'étage, le bar, le coiffeur, etc., ou le patient appelle la veilleuse de nuit de cette manière.

Exemple 5: Numéro de téléphone = numéro de chambre

Les liaisons téléphoniques sont plus rapides et les erreurs pratiquement exclues.

Exemple 6: L'appareil de service

Sur l'appareil de service, un indicateur lumineux indique immédiatement le numéro de la chambre du client ou du patient qui téléphone.

Hasler SA, Dépt. Information
Belpstrasse 23, 3000 Berne 14
Téléphone 031 65 21 11
Télex 32 413 hawe ch

● J'aimerais de plus
● amples détails sur le
● système de communi-
● cation domestique
● Hasler. Veuillez m'en-
● voyer le prospectus.
● P. S.: Vous pouvez aussi vous adresser, pour cela, au numéro 13 resp. 113

Maison _____
à l'att. de _____ tél. _____
Adresse _____
Localité _____

Hasler

**A mesure que
vos relations avec la BPS
s'intensifient...**

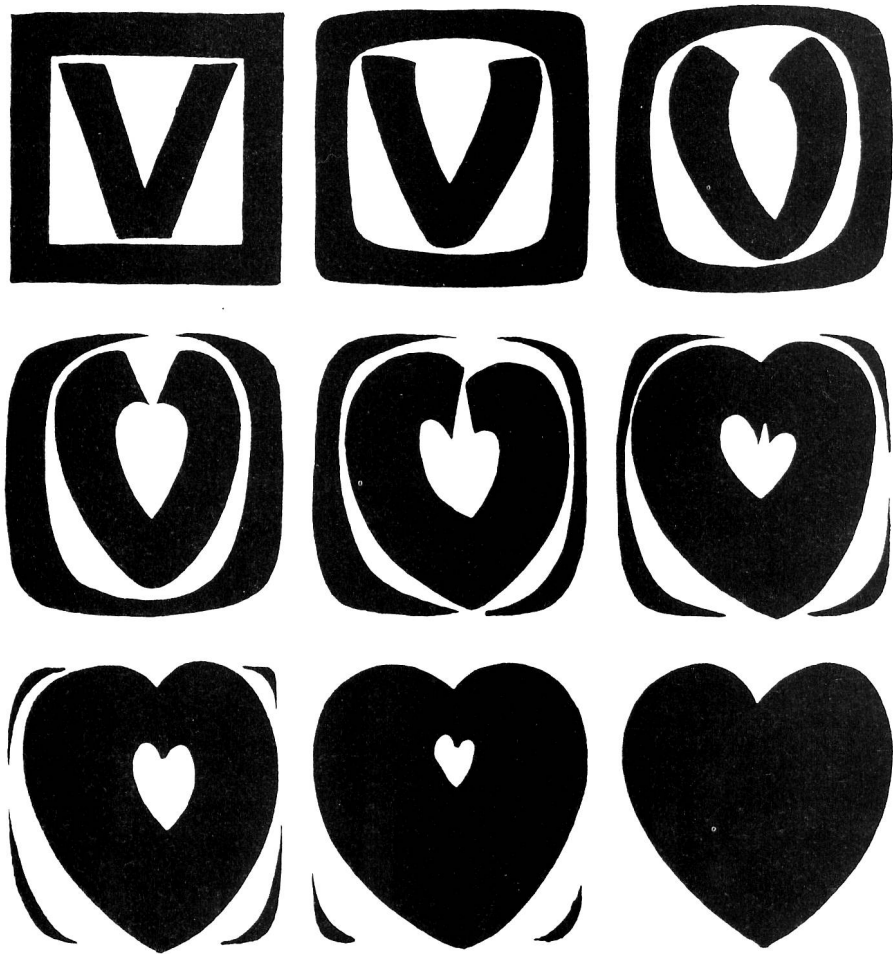

BANQUE POPULAIRE SUISSE