Zeitschrift: Actio : una rivista per la Svizzera italiana
Herausgeber: Croce Rossa Svizzera
Band: 97 (1988)
Heft: 11-12

Werbung

Nutzungsbedingungen
Die ETH-Bibliothek ist die Anbieterin der digitalisierten Zeitschriften. Sie besitzt keine Urheberrechte an den Zeitschriften und ist nicht verantwortlich für deren Inhalte. Die Rechte liegen in der Regel bei den Herausgebern beziehungsweise den externen Rechteinhabern. Siehe Rechtliche Hinweise.

Conditions d'utilisation
L'ETH Library est le fournisseur des revues numérisées. Elle ne détient aucun droit d'auteur sur les revues et n'est pas responsable de leur contenu. En règle générale, les droits sont détenus par les éditeurs ou les détenteurs de droits externes. Voir Informations légales.

Terms of use
The ETH Library is the provider of the digitised journals. It does not own any copyrights to the journals and is not responsible for their content. The rights usually lie with the publishers or the external rights holders. See Legal notice.

Download PDF: 29.04.2025

ETH-Bibliothek Zürich, E-Periodica, https://www.e-periodica.ch

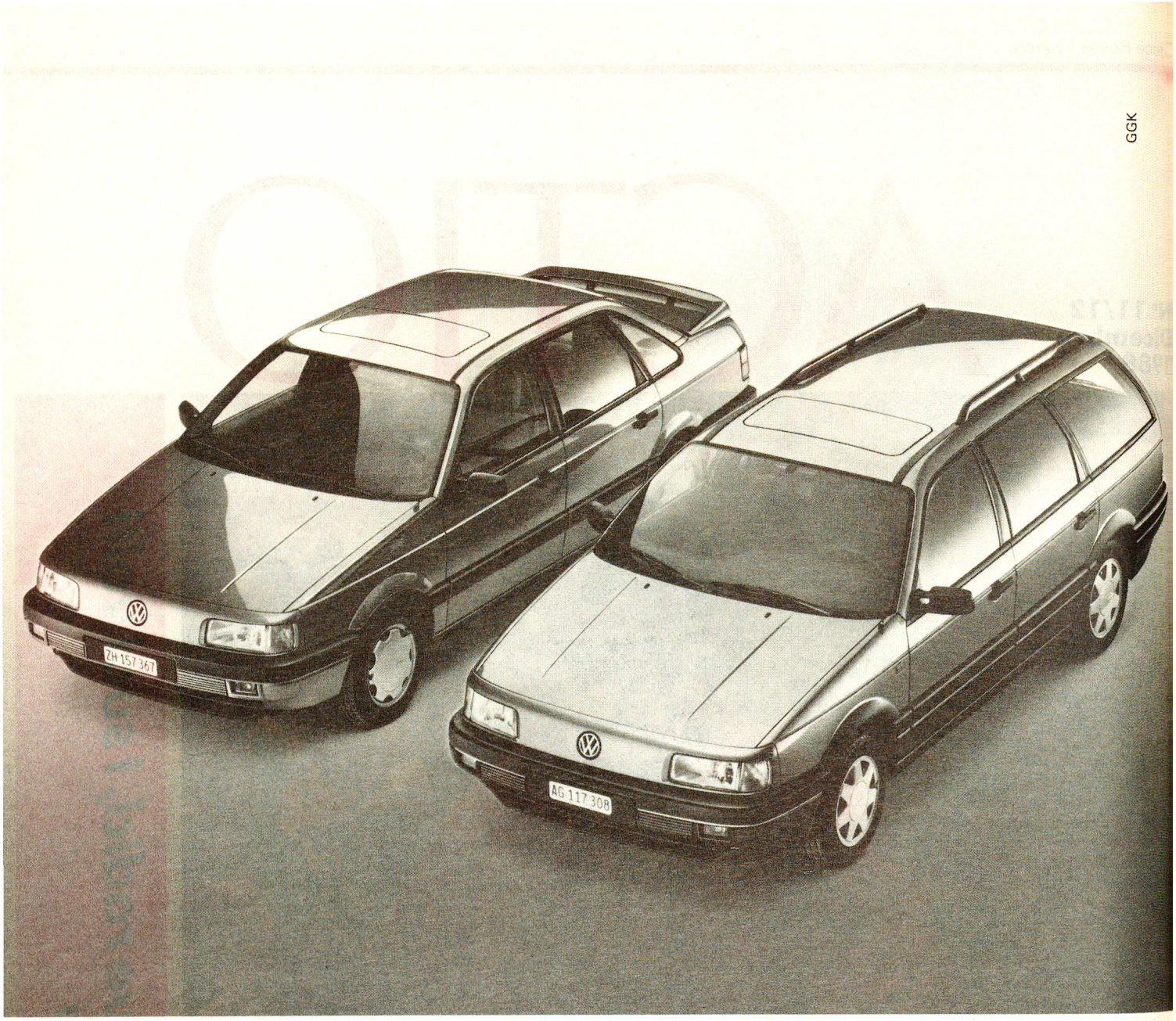

La nuova Passat Variant è un piacere proprio breve.

Perché, rispetto alla berlina, la Variant è esattamente 4 millimetri più corta.

Nonostante il suo vano di carico da 1500 litri.

E se adesso vi chiedete: «ma come fanno, più corta della berlina e lo stesso tanto spaziosa?», possiamo soltanto farvi presente che la Passat è una VW – e per una VW, notoriamente, non c'è niente di impossibile.

Soprattutto se, come nella Passat, questo spazio lo si può anche sfruttare in modo ottimale.

Ribaltando parzialmente o del tutto i sedili posteriori.

Ed accedendo così ad un pianale tanto basso da rendere piacevoli perfino le operazioni di carico più complicate.

E poi, la nuova Passat Variant è altrettanto spaziosa anche davanti:

Perché il suo motore trasversale, disponibile come per la berlina nelle versioni da 72, 90, 107 e 136 CV, lascia tutto lo spazio anche alle gambe del conducente e dei passeggeri.

Che, di conseguenza, apprezzano il breve piacere della Passat Variant anche durante i viaggi più lunghi.

La nuova Passat Variant. Ci si può sempre fidare.

L'AMAG, importatrice di Audi e VW, 5116 Schinznach Bad, ed i suoi oltre 600 partner V.A.G. vi augurano un'ottima prova su strada.