Zeitschrift: Sauter's Annalen für Gesundheitspflege : Monatsschrift des Sauter'schen Institutes in Genf

Herausgeber: Sauter'sches Institut Genf

Band: 16 (1906)

Titelseiten

Nutzungsbedingungen

Die ETH-Bibliothek ist die Anbieterin der digitalisierten Zeitschriften auf E-Periodica. Sie besitzt keine Urheberrechte an den Zeitschriften und ist nicht verantwortlich für deren Inhalte. Die Rechte liegen in der Regel bei den Herausgebern beziehungsweise den externen Rechteinhabern. Das Veröffentlichen von Bildern in Print- und Online-Publikationen sowie auf Social Media-Kanälen oder Webseiten ist nur mit vorheriger Genehmigung der Rechteinhaber erlaubt. Mehr erfahren

Conditions d'utilisation

L'ETH Library est le fournisseur des revues numérisées. Elle ne détient aucun droit d'auteur sur les revues et n'est pas responsable de leur contenu. En règle générale, les droits sont détenus par les éditeurs ou les détenteurs de droits externes. La reproduction d'images dans des publications imprimées ou en ligne ainsi que sur des canaux de médias sociaux ou des sites web n'est autorisée qu'avec l'accord préalable des détenteurs des droits. En savoir plus

Terms of use

The ETH Library is the provider of the digitised journals. It does not own any copyrights to the journals and is not responsible for their content. The rights usually lie with the publishers or the external rights holders. Publishing images in print and online publications, as well as on social media channels or websites, is only permitted with the prior consent of the rights holders. Find out more

Download PDF: 01.07.2025

ETH-Bibliothek Zürich, E-Periodica, https://www.e-periodica.ch

Sauter's Annalen

für

Gesundheitspflege

Monatsschrift des Sauter'schen Institutes in Genf

herausgegeben in deutscher, französischer, spanischer und portugiesischer Sprache

unter Mitwirkung von Aerzten, Praktikern und geheilten Kranken

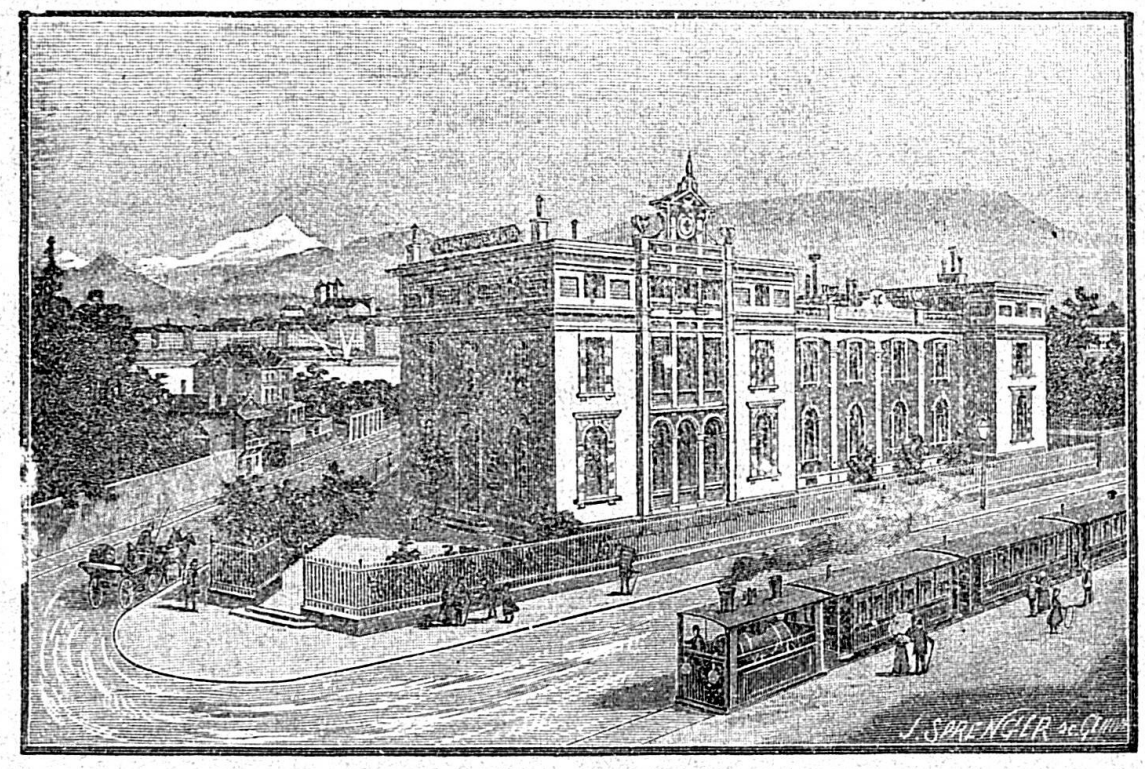

16. Jahrgang der deutschen Ausgabe. — Nr. 1. — Januar 1906

Abonnementspreis : 1 Mark per Jahr

Verlag des Sauter's Institut in Genf

Bestellungen nehmen auch sämtliche Postämter entgegen.

Sauter's Laboratorien, Genf.

Preise:

1 Fr. = 80 Pf. = 50 Kr. ö. W.

1 Cylinder **Körner** . . . . . Fr.	1 —
1 Flacon **Fluid**	2 —
1 Topf **Salbe**	2 —
1 Schachtel **Einspritzung**	2 —
1 „ **Stuhlzäpfchen** mit **Angioitique** . .	3 —
1 „ „ mit **Cancereux** .	3 —
1 „ „ mit **Scrofuleux** . .	3 —
1 „ „ mit „ f. **Kinder**	2 —
1 „ **Vaginalkugeln**	3 —
1 „ **Ohrzäpfchen**	2 —
1 „ **Bougies**	2 —
1 Cylinder **subkutane Einspritzung**	2 50

Apotheken.

Die kleine Apotheke mit den **8 Hauptmitteln in Körnern**	8 —
Metall-Taschen-Etui mit **12 Cylindern**. . .	12 —
Die mittlere Apotheke, enthaltend **24 Hauptmittel in Körnern und die 5 Fluida**	32 50
Die große Apotheke mit allen **36 Mitteln in Körnern und den 5 Fluida**	45 —
Die vollständige Kollektion sämmtlicher Mittel in **Körnern, Flüssigkeiten, Salben, ꝛc., nebst dem Manual** (mit Ausnahme der subkutanen Einspritzungen) in hübscher Holzkassette . .	85 —
Dieselbe in Hartholzkassette	100 —
Das **Etui** enthaltend die **9 subkutanen Einspritzungen**, die **Sprite** mit **2 Nadeln** und den **Aluminium-Löffel** nebst Glasstäbchen . . .	25 —
Die **subkutane Sprite** mit **2 Nadeln** . . .	5 —
Sauter's Aluminium-Löffel	1 —
Aluminiumlöffel für Körner	— 30

Gegen Würmer.

Tabletten von **Kousso und Kamala** (gegen Bandwurm), die Schachtel	3 —
Tabletten von **Santonin und Jalappe** (gegen **gewöhnl. Würmer**), die Schachtel . . .	1 —
Stuhlzäpfchen gegen **Afterwürmer**, die Schachtel	1 —

Fucus-Phytolacca, gegen Fettsucht	3 —
Kola-Coca, die Schachtel	1 50
Leberthranpulver, das Flacon	1 —
Gesundheitskaffee, 1/2 Kilo	— 65
„ 1 Kilo	1 25
Asthmakerzen, die Schachtel zu 50 Stück . .	3 —
Pektoral Paracelsus	1 —
Stomachicum Paracelsus	1 —
Laxativum Paracelsus	2 —

Bücher.

Sauter's Manual für Gesundheitspflege, 3. Auflage, gebunden.	2 50
Do. in französischer Sprache	2 50
Do. in spanischer Sprache	2 50
Do. in portugiesischer Sprache	2 50
Do in russischer Sprache.	2 50
Lehrbuch v. Bonqueval, in deutscher Sprache. 3. Aufl. von A. Sauter, broschirt	6 25
„ „ gebunden . .	8 75
Lehrbuch v. Bonqueval, in franz. Sprache, 2. Aufl.	2 50
„ „ „ „ „ gebunden	5 —
Do. in englischer Sprache	6 25
„ „ „ gebunden . . .	8 75
Do. in spanischer Sprache	7 —
„ „ „ gebunden . . .	9 50
Do. in ungarischer Sprache	6 25
„ „ „ gebunden . . .	3 75
Do. von Bérard in englischer Sprache . .	3 —
Arzneimittellehre, von J. P. Moser, broschirt .	2 50
Do. gebunden	3 75
Unsere Kinderkrankheiten, von J. P. Moser .	2 50
Unsere Frauenkrankheiten, von J. P. Moser .	2 —
Hausthierarzt, von H. Fischer, gebunden . . .	1 50
„ „ „ „ französisch	1 50
Graf Mattei, sein Thun und sein Ruhm. Enthüllungen von A. Sauter	— 50

Die Annalen

in **deutscher** Sprache, per Jahr	1 25
Für die Schweiz	1 —
Jahrgang 1896, 97, 98 99 und 1900, geb. je	2 —
in **französischer** Sprache	1 —
in **spanischer** Sprache	1 —
in **portugiesischer** Sprache.	1 —
in **englischer** Sprache, Jahrg. 1892, 93 und 94	2 —

☞ Probenummern gratis. ☜

Kleine Broschüre in allen Sprachen gratis und franko

Sauter's cosmetische Präparate.

Rothe Sternseife mit Scrofuleux. Savon rose de l'Etoile, das Stück	1 —
Grüne Sternseife mit Cancereux. Savon vert de l'Etoile, das Stück	1 —
Stern-Zahnpastillen, Pastilles dentrifices de l'Etoile, die Schachtel	1 —
Stern-Zahn- und Gurgelwasser, Eau dentifrice et Gargarisme de l'Etoile, das Flacon .	3 —
Stern-Haarwasser, Eau tonique pour les cheveux, das Flacon	2 —
Stern-Puder, Poudre Velours de l'Etoile, die Schachtel	1 —
Stern-Balsammilch zu Bädern und Waschungen, Bain lacté balsamique de l'Etoile, das Flacon	2 50
Stern-Antiseptieum, Désinfectant de l'Etoile, das Flacon.	2 —
Stern-Antiseptieum mit Zerstäuber, Désinfectant de l'Etoile avec pulvérisateur. .	3 —

Zur Beachtung.

Unsere Medikamente tragen außer der Firma einen **roth und blauen Stern** als Schutzmarke. Diese Schutzmarke ist in allen Ländern deponirt, und werden Fälschungen energisch verfolgt.

Postsendungen werden schnellstens und gegen Nachnahme oder Vorhereinsendung des Betrages ausgeführt

---

Aerzten, Geistlichen, Lehrern und öffentlichen Anstalten wird Rabatt gewährt.

Sauter's Annalen

für

Gesundheitspflege

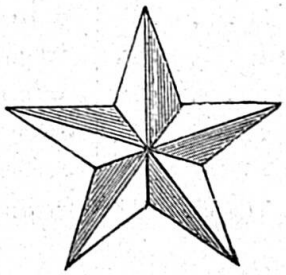

Monatsschrift des Sauter'schen Institutes in Genf

erausgegeben in deutscher, französischer, spanischer und portugiesischer Sprache

unter Mitwirkung von Aerzten, Praktikern und geheilten Kranken

---

16. Jahrgang 1906

1918 BIBLIOTHECA BERNENSIS 1432

Verlag des Sauter's Institut in Genf.