**Zeitschrift:** Am häuslichen Herd : schweizerische illustrierte Monatsschrift
**Herausgeber:** Pestalozzigesellschaft Zürich
**Band:** 7 (1903-1904)
**Heft:** 11

**Artikel:** Im Wald
**Autor:** Planck, Ernst
**DOI:** https://doi.org/10.5169/seals-666737

**Nutzungsbedingungen**
Die ETH-Bibliothek ist die Anbieterin der digitalisierten Zeitschriften. Sie besitzt keine Urheberrechte an den Zeitschriften und ist nicht verantwortlich für deren Inhalte. Die Rechte liegen in der Regel bei den Herausgebern beziehungsweise den externen Rechteinhabern. Siehe Rechtliche Hinweise.

**Conditions d'utilisation**
L'ETH Library est le fournisseur des revues numérisées. Elle ne détient aucun droit d'auteur sur les revues et n'est pas responsable de leur contenu. En règle générale, les droits sont détenus par les éditeurs ou les détenteurs de droits externes. Voir Informations légales.

**Terms of use**
The ETH Library is the provider of the digitised journals. It does not own any copyrights to the journals and is not responsible for their content. The rights usually lie with the publishers or the external rights holders. See Legal notice.

**Download PDF:** 27.04.2025

**ETH-Bibliothek Zürich, E-Periodica, https://www.e-periodica.ch**

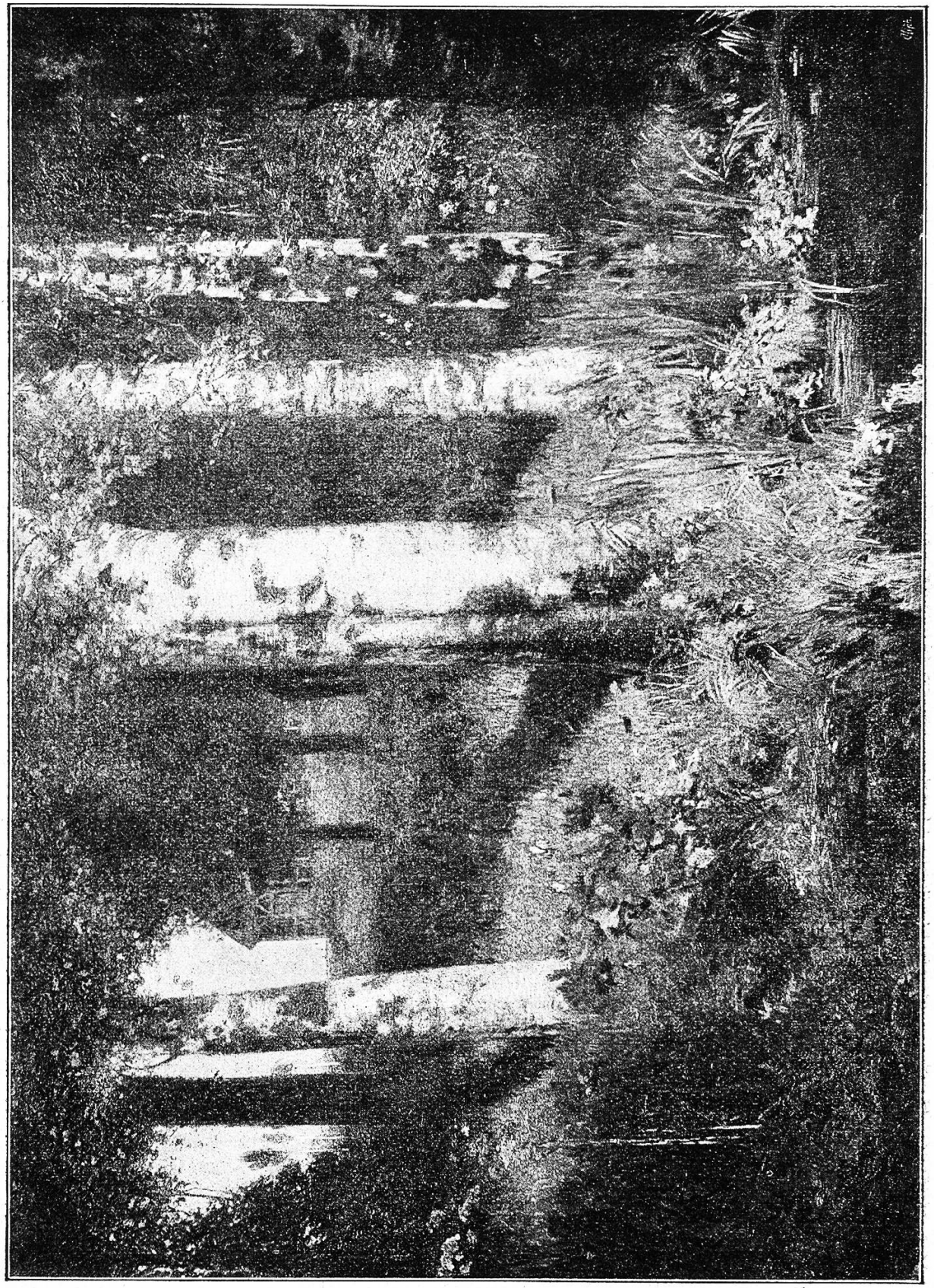

Nach dem Gemälde von **Hans am Ende.**

## Im Wald.

Schattende Hallen, von Kühle durchwoben,
Friedlich grünende Einsamkeit!
Tiefblauer Himmel lächelt von oben,
Goldenes Dämmern umflutet mich weit.
Kuckuck! so ruft es versteckt aus dem Grunde
Ferne herüber und ungeseh'n;
Hier will ich lauschen der lieblichen Kunde,
Was mir leise die Wipfel weh'n!

Kaum schallt ein Klang in dies zaubrische, linde,
Duftige Reich, das von außen mich schied,
Schauernd beben die Wipfel im Winde,
Gleich wie ein altes, vertrautes Lied!
Sacht wie es flüstert durch Buchen und Tannen,
Wird es im Herzen mir leicht und weit.
Frohsinn und Freude trag' ich von dannen
Aus der stillen Waldeinsamkeit!

Ernst Planck, Winterthur.