Tafeln

Objekttyp: **Appendix**

Zeitschrift: **Wissen und Leben**

Band (Jahr): **5 (1909-1910)**

PDF erstellt am: **26.07.2024**

Nutzungsbedingungen

Die ETH-Bibliothek ist Anbieterin der digitalisierten Zeitschriften. Sie besitzt keine Urheberrechte an den Inhalten der Zeitschriften. Die Rechte liegen in der Regel bei den Herausgebern.
Die auf der Plattform e-periodica veröffentlichten Dokumente stehen für nicht-kommerzielle Zwecke in Lehre und Forschung sowie für die private Nutzung frei zur Verfügung. Einzelne Dateien oder Ausdrucke aus diesem Angebot können zusammen mit diesen Nutzungsbedingungen und den korrekten Herkunftsbezeichnungen weitergegeben werden.
Das Veröffentlichen von Bildern in Print- und Online-Publikationen ist nur mit vorheriger Genehmigung der Rechteinhaber erlaubt. Die systematische Speicherung von Teilen des elektronischen Angebots auf anderen Servern bedarf ebenfalls des schriftlichen Einverständnisses der Rechteinhaber.

Haftungsausschluss

Alle Angaben erfolgen ohne Gewähr für Vollständigkeit oder Richtigkeit. Es wird keine Haftung übernommen für Schäden durch die Verwendung von Informationen aus diesem Online-Angebot oder durch das Fehlen von Informationen. Dies gilt auch für Inhalte Dritter, die über dieses Angebot zugänglich sind.

Ein Dienst der *ETH-Bibliothek*
ETH Zürich, Rämistrasse 101, 8092 Zürich, Schweiz, www.library.ethz.ch

http://www.e-periodica.ch

Das Haus Zumbrunnen, genannt „Zu allen Winden", südwestlich von Altdorf (um 1500).

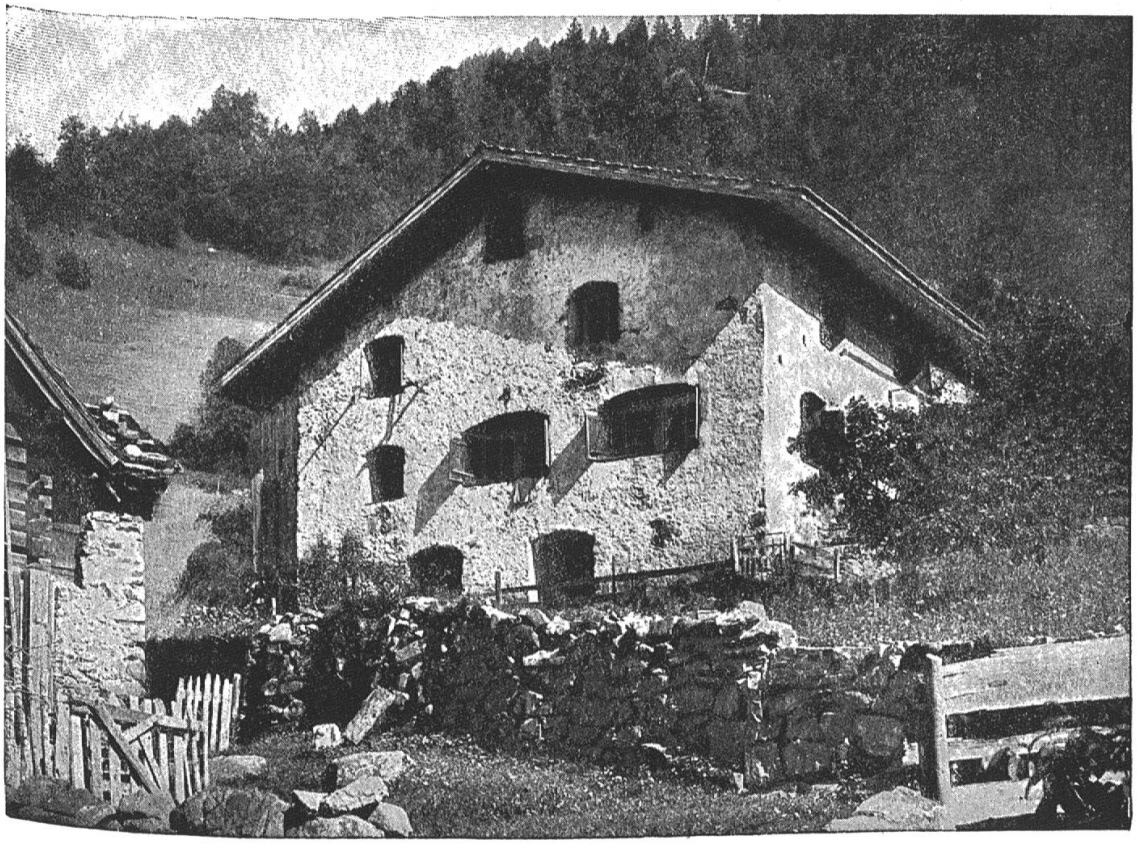

Das Steinhaus zu Trudelingen, östlich von Bürglen, erbaut um die Mitte des XVI. Jahrhunderts.

DAS URNER BÜRGERHAUS

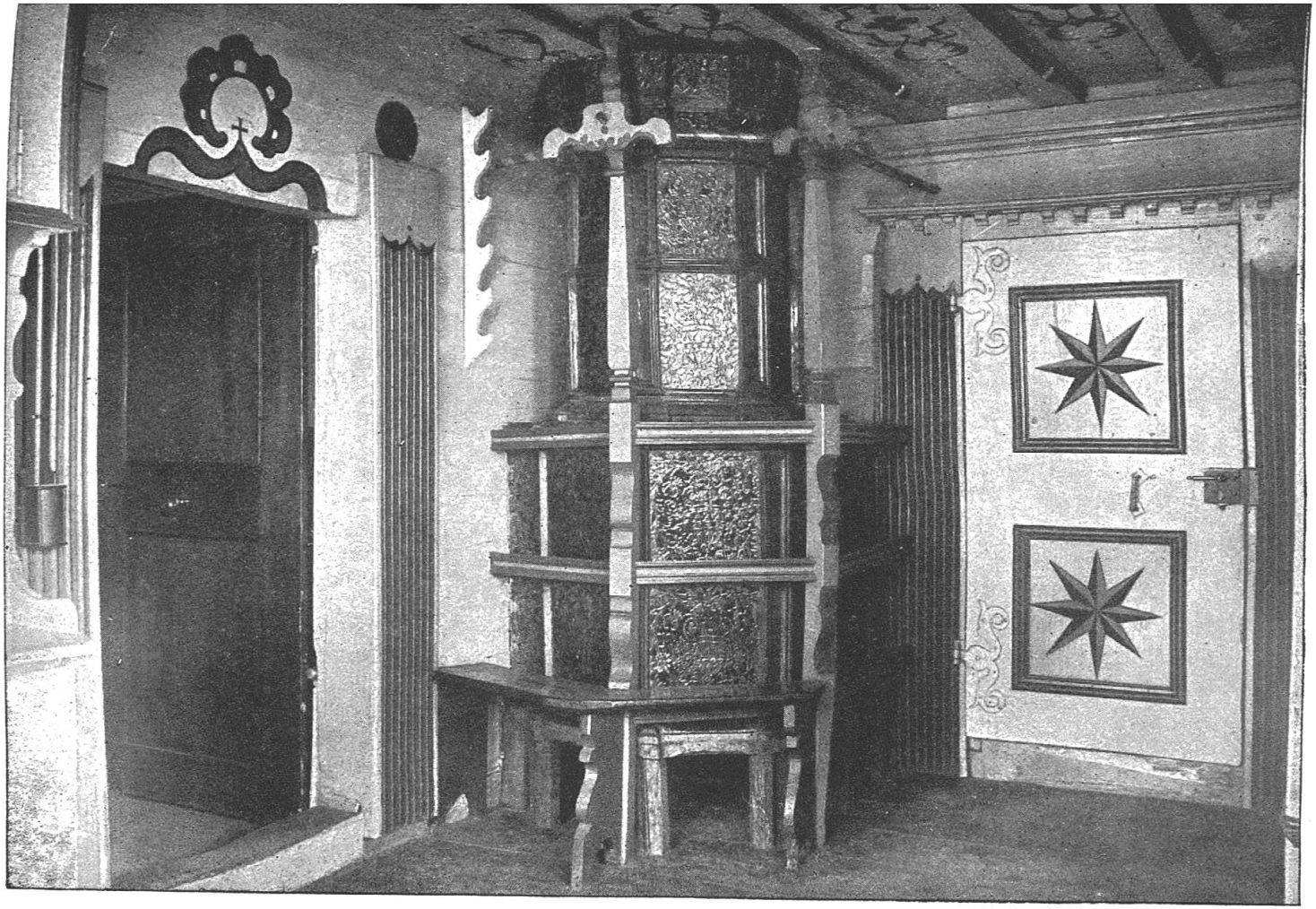

Bemaltes Stüblein aus dem Hause Planzer in Bürglen, erbaut 1609 durch Landammann Ritter Peter Gisler.
Ofen bezeichnet mit H. B. M. 1612.

DAS URNER BÜRGERHAUS

Haus von Dr. Alban Müller an der Herrengasse
in Altdorf, erbaut um 1668.

Saal im Obergeschoss des Hauses von Dr. Alban Müller in Altdorf,
eingerichtet um 1774.

Der Muheimsche Vogelsang in Altdorf, erbaut um 1800.

DAS URNER BÜRGERHAUS

TAFEL IV