Objekttyp: **Advertising**

Zeitschrift: **Appenzeller Kalender**

Band (Jahr): **256 (1977)**

PDF erstellt am: **12.07.2024**

Nutzungsbedingungen

Die ETH-Bibliothek ist Anbieterin der digitalisierten Zeitschriften. Sie besitzt keine Urheberrechte an den Inhalten der Zeitschriften. Die Rechte liegen in der Regel bei den Herausgebern.
Die auf der Plattform e-periodica veröffentlichten Dokumente stehen für nicht-kommerzielle Zwecke in Lehre und Forschung sowie für die private Nutzung frei zur Verfügung. Einzelne Dateien oder Ausdrucke aus diesem Angebot können zusammen mit diesen Nutzungsbedingungen und den korrekten Herkunftsbezeichnungen weitergegeben werden.
Das Veröffentlichen von Bildern in Print- und Online-Publikationen ist nur mit vorheriger Genehmigung der Rechteinhaber erlaubt. Die systematische Speicherung von Teilen des elektronischen Angebots auf anderen Servern bedarf ebenfalls des schriftlichen Einverständnisses der Rechteinhaber.

Haftungsausschluss

Alle Angaben erfolgen ohne Gewähr für Vollständigkeit oder Richtigkeit. Es wird keine Haftung übernommen für Schäden durch die Verwendung von Informationen aus diesem Online-Angebot oder durch das Fehlen von Informationen. Dies gilt auch für Inhalte Dritter, die über dieses Angebot zugänglich sind.

Ein Dienst der *ETH-Bibliothek*
ETH Zürich, Rämistrasse 101, 8092 Zürich, Schweiz, www.library.ethz.ch

http://www.e-periodica.ch

Lehmann für die Planung von Scheunen und Stallungen

seit 1875

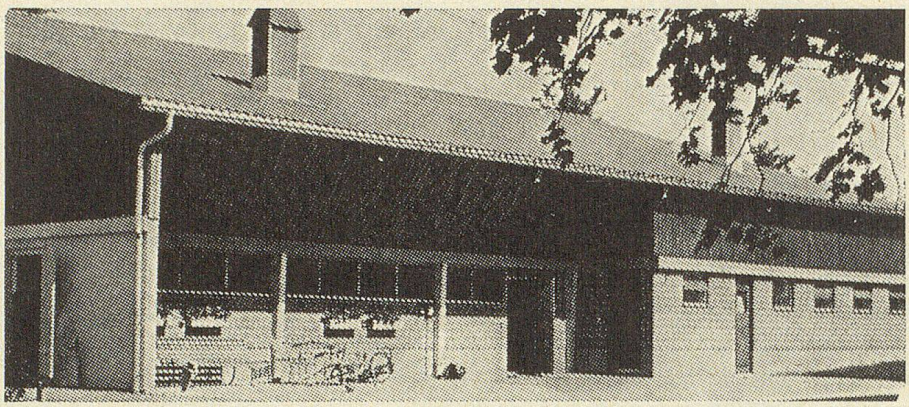

Unsere grosse Erfahrung und die laufende Entwicklungsarbeit helfen Ihnen, bei Ihren Bauproblemen eine zweckmässige und preisgünstige Lösung zu finden.
Verlangen Sie Referenzen. Wir zeigen Ihnen Objekte in Grössen von 10 bis 100 GVE.

Wir beraten Sie unverbindlich bei **Neubauten, Umbauten, Baurationalisierungen**

Leonhard Lehmann AG **Holzbau und Büro für landwirtschaftliche Bauten**
9202 Gossau Telefon 071 85 12 91

NAFAG
FUTTER GOSSAU

Wir untersuchen Ihr Grundfutter **gratis** und erstellen Ihnen einen einfachen, Ihrem Betriebe angepassten Futtervoranschlag!

Laden Sie unseren Berater zu einem unverbindlichen Gespräch ein.

Glück im Stall mit Nafag-Futter

NAFAG
Nähr- und Futtermittel AG
9202 Gossau SG
Telefon 071 85 24 64

OLMA 1976 Stand 920 Halle 9

abgegangen, und die Mühlenen an theils Orten still gestanden.»

Es wird die «Feuersbrunst zu Embs in grau Bündten vom 12ten auf den 13ten letzt verwichenen Augstmonat 1776» geschildert, wodurch in 8 bis 9 Stunden 142 Häuser und 139 Ställe ein Raub der Flammen geworden. «Alle 4 Kirchenthüren verbrannten, das treflich schöne Geläut bey der Hauptkirche zerschmolzte, und das Feuer, das bis in die Kirche drang, versengte sonst nichts als die Kanzel. Bey diesem traurigen Vorfall verbrannte auch eine erwachsene Tochter, und ihr Bruder der sie hatte retten wollen, war übel beschädiget.»
Aus dem «Auszug der neuesten Staats, Kriegs und Friedens Geschichten» sei hier die Einleitung wörtlich wiedergegeben:

«Unter den Kriegs Geschichten machen die Engelländer mit ihren ehedessen im Besitz gehabten Colonien in Amerika noch beständig die meisten Abhandlungen aus, dann die Zwistigkeiten welche zwischen beyden Theilen sich geäusert, scheinen noch keine Endschaft erlangt zu haben. Spanien hingegen hat wider den Maroccanischen Mohren-Kaiser in Afrika fernere Feindseligkeiten auszuüben unterlassen, verfiel aber dagegen mit Portugall wegen gränz Streitigkeiten zu kriegerischen Angriffen. Auch kam die Ottomanische Pforte mit den Persianern in Asia in Missverständnisse, worauf ebenfals bald kriegerische Auftritte erfolgten. Nun sollen hernach so wohl von oben berührten als aber auch von den übrigen Europäischen Potentaten das Merkwürdigste beschreiben werden, und zwar wird erstlich; von Engelland, nach verschiedenen Relationen der Anfang gemachet werden, damit auch die Liebhaber der Weltgeschichten durch eine kurze Erzählung derselben etwelcher maassen befriediget werde.»

Schon damals gab es «Vermischte Begebenheiten». Unter diesem Titel wird zuerst über das Absterben des Herrn Cardinal von Roth, Bischoff zu Costanz berichtet: «Von seinem Leben verdient um so viel mehr eine Nachricht in diesem Calender Platz, weil er der Vorsteher der meisten Catholischen Geistlichkeit in der Eydgnossschaft gewesen, weil unter seine Dioeces nicht nur die gesammte

Bauern-Anatomie.

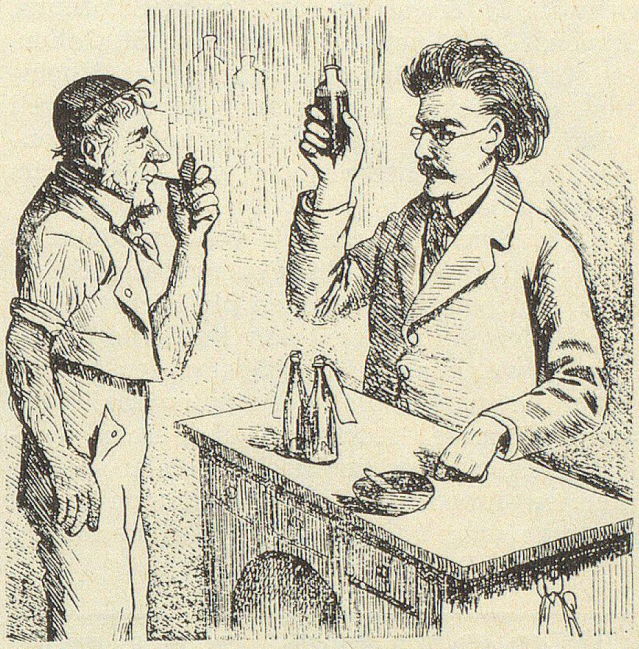

Bauer: Grüess Gott, Herr Doktor, do hett i s' Wasser vo miner. (Nach einiger Zeit, währenddem der Bauer den Arzt, welcher den Urin untersucht, eifrig beobachtet.) Soo, wo fehlt's jetzt miner, a de Lunggere oder am G'stell?

Reden wir doch einmal über Ihr Geld
(Es könnte mehr daraus werden.)

Schweizerischer BANKVEREIN
Société de Banque Suisse
HERISAU