

Rechnung über die Einnahmen und Ausgaben des Kantons Appenzell-Ausserrhoden vom Rechnungsjahr 1842/1843

Autor(en): [s.n.]

Objektyp: **Article**

Zeitschrift: **Appenzellisches Monatsblatt**

Band (Jahr): **19 (1843)**

Heft 3

PDF erstellt am: **11.09.2024**

Persistenter Link: <https://doi.org/10.5169/seals-542232>

Nutzungsbedingungen

Die ETH-Bibliothek ist Anbieterin der digitalisierten Zeitschriften. Sie besitzt keine Urheberrechte an den Inhalten der Zeitschriften. Die Rechte liegen in der Regel bei den Herausgebern.

Die auf der Plattform e-periodica veröffentlichten Dokumente stehen für nicht-kommerzielle Zwecke in Lehre und Forschung sowie für die private Nutzung frei zur Verfügung. Einzelne Dateien oder Ausdrucke aus diesem Angebot können zusammen mit diesen Nutzungsbedingungen und den korrekten Herkunftsbezeichnungen weitergegeben werden.

Das Veröffentlichen von Bildern in Print- und Online-Publikationen ist nur mit vorheriger Genehmigung der Rechteinhaber erlaubt. Die systematische Speicherung von Teilen des elektronischen Angebots auf anderen Servern bedarf ebenfalls des schriftlichen Einverständnisses der Rechteinhaber.

Haftungsausschluss

Alle Angaben erfolgen ohne Gewähr für Vollständigkeit oder Richtigkeit. Es wird keine Haftung übernommen für Schäden durch die Verwendung von Informationen aus diesem Online-Angebot oder durch das Fehlen von Informationen. Dies gilt auch für Inhalte Dritter, die über dieses Angebot zugänglich sind.

565642

Rechnung

über

die Einnahmen und Ausgaben

des Kantons

Appenzell - Auserrhoden

vom

Rechnungsjahr 1842 / 1843.



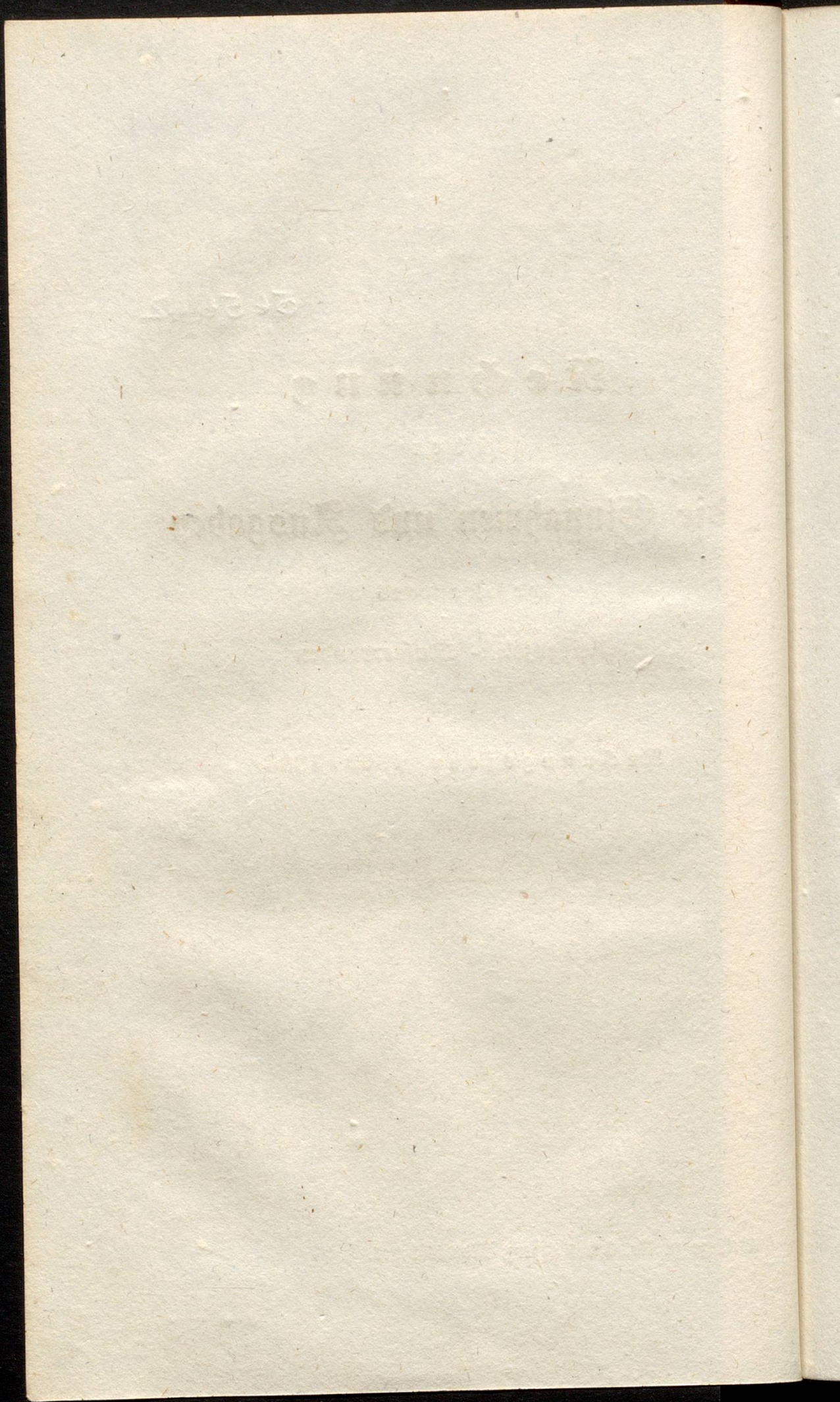

A.

Rechnung der Landeskassaver-
waltung des Kantons Appen-
zell Auser Rhoden.

Vom 9. März 1842 bis den 12. März 1843.

Einnahmen.

	fl.	fr.	fl	fr.
An Saldo voriger Rechnung			3974	= 33
An Kapital:				
Gelder die zur Kapitalisirung bei dem				
Sefelante gelegen	1194	= 50		
Für abbezahlte Schuldtitel	3750	= —		
			4944	= 50
An Zinsen von Schuldtiteln:				
a) Von inländischen Kapitalien	2482	= 38		
b) von ausländischen " 	2244	= 45		
			4727	= 23
An Kata- und Pachtzinsen			815	= 33
An Bußen			6477	= 19
An Ehegerichtsbühren			959	= —
An Niederlassungsgebühren			263	= —
An Hausirpatentgebühren			645	= 45
An Landessteuern			20000	= —
An Schulwesen:				
Erlös von verkauften Lesebüchern			67	= 37
			42875	= —
			Uebertrag	42875 = —

	fl.	fr.	fl.	fr.
			Uebertrag	42875 - —
An Militärwesen:				
Erlös von verkauften Armaturstücken	1282	56		
An Rückerstattungen	19	11		
				<u>1302 - 7</u>
An Bauwesen:				
Erlös von verkauftem Holz	51	52		
Erlös von einer Hofstatt auf der Heimath im Ofeld in Trogen	150	—		
				<u>201 - 52</u>
An Kanzleien:				
Erlös von verschiedenen Registern	18	39		
An Rückerstattungen:				
Rückerstattete Prozedur-, Buchbinderkosten, Portire.	67	16		
				<u>44,464 - 54</u>

Ausgaben.

	fl.	fr.	fl.	fr.
Bundeskosten:				
Beitrag an die eidg. Zentralkasse, der 22. Theil des Geldkontingen- tes 560 Fr. 45 Rpp. oder	384	34		
Kosten des Tagungsabschiedes	71	8		
				<u>455 - 42</u>
Tagung:				
Kosten der ordentlichen Tagung in Bern vom 29. Juni bis 30. August 1842	886	—		
Landsgemeinde:				
Kosten der Landsgemeinde in Trogen	118	33		
				<u>Uebertrag 1460 - 15</u>

	fl.	kr.	fl.	kr.
Uebertrag	1460	15		
Zweifacher Landrath:				
Sizung vom 2. Mai 1842	231	3		
Großer Rath:				
Acht Sitzungen des großen Rathes (29 Tage)	2578	24		
Kleine Rätthe:				
Acht Sitzungen des kleinen Rathes hinter der Sitter (9 Tage)	295	—		
Neun Sitzungen des kleinen Rathes vor der Sitter (16 Tage)	537	—		
	<hr/>		832	—
Ehegericht:				
Sizung vom 23. und 24. Mai 1842	80	6		
Synode in Herisau den 8. Februar 1843	76	12		
Kommissionen und Konferenzen:				
Sechs allgemeine Kommissionen zur Entwerfung von Verordnungen und Gesetzen, Regulirung verschiedener Verwaltungsgegenstände, sieben Sitzungen der Standeshäupter, eine Instruktions- kommission, vier Konferenzen mit Appenzell J. Rh. und St. Gallen, eine Rechnungskommission	664	29		
Besoldungen:				
Besoldung der Landesbeamten	230	—		
Jahresgehalt des Rathschreibers	800	—		
" " Landschreibers	800	—		
" " Landweibels	500	—		
" " Standesläufers	350	—		
	<hr/>		2680	—
Uebertrag	8602	29		

	fl.	kr.	fl.	kr.	fl.	kr.
			Uebertrag	8602	=	29
Justiz und Polizei:						
Taggelder des Verhörortes:						
a) Dem Hrn. Präsidenten, Landshauptmann Dr. Heim	2	=	30			
b) dem Hrn. Verhörrichter Sonderegger	480	=	—			
c) dem Hrn. Substituten Bruderer	6	=	15			
d) dem Hrn. Aktuar Hohl	480	=	—			
e) dem Hrn. Landschreiber Hohl als Substituten des Aktuars	16	=	15			
Gratifikation an den Hrn. Verhörrichter	200	=	—			
Gratifikation an das Aktuariat	150	=	—			
			1335	=	—	
Kosten der Voruntersuche, Zeugenentschädigungen	306	=	41			
Anschaffungen von Effekten in die Arreste und Gefängnisse	377	=	12			
Unterhalt der Gefangenen	885	=	36			
Unterhalt der fünf Gefangenen in der Pönitentiaranstalt zu St. Jakob in St. Gallen	418	=	24			
Exekutions- und Transportkosten, Wartgelder, Porti etc.	733	=	25			
10 Gemeinderechnungen	86	=	34			
			4142	=	52	
			Uebertrag	12745	=	21

	fl.	kr.	fl.	kr.	fl.	kr.
			Uebertrag		12745	21
Straßenwesen:						
Zwei Sitzungen der Kommission			30	24		
Kosten von 2 Ausmessungen der Bögelinsegg = Ruppenerstraße			22	6		
Unterhalt der Land- straße durch Spei- cher bis zum Gfeld in Trogen		578		43		
Weniger der Ertrag des Weggeldes auf Bögelinsegg und Ruppen von 6 Monaten		<u>237</u>		58		
			340	45		
Kosten der alten Landstraße gegen dem Astwalde in Trogen			8	24		
Unterhalt der Weg- geldsstraße hinter der Sitter		3834		56		
Geht ab der Ertrag der Weggelder und Zinse		<u>2219</u>		24		
Mehrausgabe		1615		32		
woran das Land die Hälfte bezahlt			807	46		
Unterhalt der Weg- geldsstraße vor der Sitter			2322	44		
Geht ab der Ertrag der Weggelder		<u>2322</u>		44		
Uebertrag			Uebertrag	1209	25	
			Uebertrag		<u>12745</u>	21

S

	fl.	fr.	fl.	fr.	fl.	fr.
			Uebertrag	12745	-	21
			Uebertrag	1209	-	25
Uebertrag	2322	-	44			
und Zinse nebst	82	fl.	30	fr.		
Kapitalzahlung .	1122	-	30			
Mehrausgaben	1200	-	14			
woran das Land die Hälfte bezahlt	600	-	7			
						1809 - 32
Bauwesen:						
Fünf Sitzungen der Kommission	74	-	50			
Schlusszahlung für die Müs- brücke in Urnäsch sammt Kor- rektur der Straße:						
a) nach Ausweis der Taglisten und Konti . . .	1715	-	4			
b) Absprengung ei- nes Felsenkopfs .	554	-	26			
c) Bodenentschädi- gungen . . .	126	-	30			
			2396	-		
Verschiedene Schreiner-, Maler- und Schlosserarbeiten im Rath- hause, Reparatur von Defen daselbst und auf der Kanzlei in Herisau	664	-	20			
Affekuranzgebühren für sämmliche dem Lande ge- hörende Gebäude und Brücken	70	-	32			
Uebertrag	3205	-	42			
			Uebertrag	14554	-	53

	fl.	kr.	fl.	kr.
			Uebertrag	14554 - 53
Uebertrag	3205	- 42		
Auslagen für die Heimath im Osfeld in Trogen	21	= 42		
Reparaturen am Zollhause in Gais	57	= 34		
Reparaturen an der Lochmüh- lebrücke	88	= 4		
Expertenuntersuch, betreffend den Damm auf der Heris- au- Gofauerstraße	12	= —		
Reparaturen am Zollhause bei'm Mauchler in Herisau	54	= 55		
Reparaturen am Zollhause an der Stelz in Herisau	37	= 10		
Brücke und Straße bei der Nordmühle in Teufen	179	= 57		
Brücke und Straße bei Zwei- brücken in Stein	104	= 31		
Brücke und Straße im Rubel in Stein	112	= 33		
Brücke und Straße im Gmün- dertobel	21	= 6		
Brücke und Straße im List	4	= 36		
Brücke und Straße bei Zür- cherzmühle in Urnäsch	33	= 58		
Widenbrücke in Urnäsch	2	= 26		
Saienbrücke in Urnäsch	16	= 36		
Brücke und Weg im Herisauer- tobel	208	= 56		
Uebertrag	4161	- 46		
			Uebertrag	14554 - 53

	fl.	kr.	fl.	kr.
			Uebertrag	14554 = 53
Uebertrag	4161	= 46		
Haggenstiegen	10	= 22		
Muersteg	6	= 32		
Neuangeschafftes Arbeitsgeschirr	18	= 59		
Schmiedkonti	16	= 50		
Mühevahl der beiden Landes- bauherren	50	= 30		
Briefspotti und Expresse . . .	—	= 41		
				<u>4265 = 40</u>
Militärwesen:				
Sieben Kommissionen	254	= 18		
Einquartirungskosten	1352	= 34		
Kosten der Eintheilung, des ärztlichen Untersuchs, der In- struktion, Schützenprämien u.	1322	= 46		
Reglemente und andere Druck- sachen	90	= 44		
Anschaffung neuer Armaturstücke in die Zeughäuser, Schloss- fer-, Sattler- und Büchsen- macherarbeiten	4341	= 12		
Arbeitslöhne und Zeugwartkonti	928	= 49		
Patronen, Reparaturen und Transportkosten bei Repara- tition der Zeughauseffekten	390	= 16		
Assuranzgebühr für Zeughauseffekten	28	= 34		
				<u>8709 = 13</u>
	Uebertrag	27529	= 46	

	fl.	fr.	fl.	fr.
Uebertrag			27529	46
Schulwesen:				
Sieben Sitzungen der Kommission (11 Tage)	300	=	36	
Jahrgehalt des Hrn. Seminar- rektors Krüse	1000	=	—	
Gratifikation an Hrn. Pfarrer Weishaupt	54	=	—	
Kostgelder für die Seminaristen	1691	=	9	
Anschaffungen in's Seminar .	125	=	56	
Prämie an das Schulhaus am Sägenbach in Schwellbrunnen	400	=	—	
Prämien an 10 angehende Leh- rer zu 100 fl.	1000	=	—	
			<u>4571</u>	41
Kapitalanlage:				
Ankauf eines Pfandbriefes . .	2500	=	—	
Zur Verfügung beim Sekelamte	2444	=	50	
			<u>4944</u>	50
Bußenwesen:				
Kosten des Einzugs und der Durchsicht der Bußenrechnungen			818	7
Beiträge an auswärtige milde Stiftungen:				
An das Hospital auf der Grimsel	10	=	48	
An die reform. Kirche in Luzern .	68	=	36	
" " " " " Solothurn	68	=	36	
" " " " " Freiburg .	68	=	36	
" " Waldenser-Studenten .	27	=	24	
			<u>244</u>	—
Uebertrag			38108	24

	n.	kr.	n.	kr.
	Uebertrag		38108	24
Sanitätswesen:				
Eine Sitzung der Kommission	46	12		
Sektions- und Verhörkosten, sammt Portiauslagen	15	47		
2 Entschädigungen für abgeschlach- tetes Vieh	110	47		
			<u>172</u>	46
Markenwesen:				
Bereinigung der Marken in den Landeswäldungen	7	30		
Bereinigung des Landmarken-Vi- bells (5 Tage)	73	55		
			<u>81</u>	25
Auslagen der Standeshäupter	110	42		
Fachtwesen	47	53		
Kanzleien:				
Druckkosten des Amtsblattes aus den Monaten Januar, Februar, März und April 1842	234	28		
An Insertionsgebühren eingenom- men	53	45		
			<u>180</u>	43
Kosten für andere Drucksachen und Insertionsgebühren	499	17		
Porti, Buchbinderkonti, Mieth- zinsc.	821	26		
			<u>1501</u>	26
Landesarchiv			43	12
Landfarben			108	11
Landfaßen			359	47
Pension des Invaliden Matthias Hohl			36	16
	Uebertrag		<u>40570</u>	2

	fl.	kr.
Uebertrag	40570	- 2
Rückzahlung des Vermögens des Landsassen		
Jakob Schmid	173	- 30
Zinseinzugskosten	117	- 15
Verschiedenes: 2 Portraits, Auslagen für Porti und Bücher des Sekelamtes	200	- 27
	<u>41061</u>	<u>- 14</u>
An Saldo bleibt das Sekelamt schuldig	3403	- 40
	<u>44464</u>	<u>- 54</u>

B.

Rechnung der Salzverwaltung des Kantons Appenzell Auser Rhoden.

Vom 1. März 1842 bis 28. Hornung 1843.

Sinnahmen.

	fl.	tr.
An Saldo vom 28. Hornung 1842	35965	= 17
= 1675 Fässern Salz	32154	= 10
= Zinsen und Wechselgewinn	1859	= 23
	<u>69978</u>	<u>= 50</u>

Ausgaben.

Für 1675 Fässer Salz	20058	= 37
= Spesen und Frachtvergütungen	4790	= 38
Für nachträglich in das Rathhaus zu Trogen angeschaffte Mobilien, nämlich:		
56 Sessel in den Sitzungsaal	fl.	tr.
des zweifachen Landrathes	396	= 24
1 Schreibpult sammt Tafel	33	= 15
1 Leuchter, 1 Lampe, Glockenbänder und verschiedene Arbeiten im Gebäude	<u>488</u>	<u>= 28</u>
	918	= 7
Bleibt der Bestand des Salzfondes	<u>44211</u>	<u>= 28</u>
	<u>69978</u>	<u>= 50</u>

Bestand des Staatsvermögens.

	fl.	kr.
An in- und ausländischen Pfandbriefen	121,638	= 14
An Fonds, die zur Kapitalisirung in Han- den des Sekelamtes geblieben	2,444	= 50
An Saldo, laut diesjährigem Rechnungsab- schlusse, beim Sekelamte	3,403	= 40
Bestand des Salzfonds	44,211	= 28
Vorräthige Schulbücher	712	= 2
	172,410	= 14
Ausstehende Bußen	24,046	= 43
Militäreffekten	80,000	= —

Außerdem besitzt das Land 1 Rathhaus, 2 Zeughäuser, 3 Pulvermagazine, 1 Salzmagazin, das Gut im Ofeld in Trogen und einige Stücke Waldungen; ferner die Hofstatt des abgebrochener Exerzierhauses, 2 Zollhäuser, an der Stelz und am Mauchler, und das Archiv in Herisau, und ein Zollhaus in Gais.



