Zeitschrift: Archi : rivista svizzera di architettura, ingegneria e urbanistica = Swiss review of architecture, engineering and urban planning

Herausgeber: Società Svizzera Ingegneri e Architetti

Band: - (2010)

Heft: 6

Wettbewerbe: www.rivista-archi-ch/concorsi : tutti i progetti di concorso pubblicati sul sito web di Archi

Nutzungsbedingungen

Die ETH-Bibliothek ist die Anbieterin der digitalisierten Zeitschriften auf E-Periodica. Sie besitzt keine Urheberrechte an den Zeitschriften und ist nicht verantwortlich für deren Inhalte. Die Rechte liegen in der Regel bei den Herausgebern beziehungsweise den externen Rechteinhabern. Das Veröffentlichen von Bildern in Print- und Online-Publikationen sowie auf Social Media-Kanälen oder Webseiten ist nur mit vorheriger Genehmigung der Rechteinhaber erlaubt. Mehr erfahren

Conditions d'utilisation

L'ETH Library est le fournisseur des revues numérisées. Elle ne détient aucun droit d'auteur sur les revues et n'est pas responsable de leur contenu. En règle générale, les droits sont détenus par les éditeurs ou les détenteurs de droits externes. La reproduction d'images dans des publications imprimées ou en ligne ainsi que sur des canaux de médias sociaux ou des sites web n'est autorisée qu'avec l'accord préalable des détenteurs des droits. En savoir plus

Terms of use

The ETH Library is the provider of the digitised journals. It does not own any copyrights to the journals and is not responsible for their content. The rights usually lie with the publishers or the external rights holders. Publishing images in print and online publications, as well as on social media channels or websites, is only permitted with the prior consent of the rights holders. Find out more

Download PDF: 12.07.2025

ETH-Bibliothek Zürich, E-Periodica, https://www.e-periodica.ch

www.rivista-archi.ch/concorsi

Tutti i progetti di concorso pubblicati sul sito web di *Archi*

I concorsi, finalmente, sono diventati numerosi e la loro pubblicazione su *Archi* è diventata sempre più problematica. Non ci è mai sembrato giusto, infatti, che la rivista della SIA pubblicasse i progetti di alcuni concorsi e non di altri, quando il numero di pagine a disposizione non ce lo permetteva. E poi i progetti di concorso andrebbero pubblicati con lo spazio necessario per capirne le ragioni e le qualità, e non con immagini grandi come francobolli, come spesso siamo stati costretti a fare, e come fanno altre riviste.
Il sito di *Archi* (www. rivista-archi.ch), come quello di *TEC 21* e quello di *Tracés*, ha uno spazio per pubblicare i progetti premiati, uno spazio «infinito», che ci permette di mostrare ai lettori le tavole integrali presentate alla gara, senza estrarre da esse in modo un po' arbitrario una pianta o un rendering. Useremo quindi questo spazio per organizzare una mostra continuamente aggiornata dei progetti premiati in tutti i concorsi svolti in Ticino, e magari a volte anche di concorsi fuori dal cantone, quando particolarmente interessanti.
Ci sembra una novità importante, che finalmente rende il merito dovuto agli architetti e agli ingegneri che impegnano molto del loro tempo e delle loro risorse al confronto e alla ricerca. Certo, una parte dei lettori è più affezionata alla carta e prova difficoltà a digitare piuttosto che a sfogliare, ma i pregi del sito web compensano il sacrificio, oltre che per la dimensione del contenitore, per la appropriatezza del mezzo di comunicazione. Si stabilisce, infatti, una corrispondenza rispetto al mezzo di produzione dei disegni, che consente di interpretare l'espressione architettonica e tecnica in modo diretto, usando il medesimo strumento ed il medesimo linguaggio.
Ciò non vuol dire che *Archi* «di carta» non si occuperà più di concorsi. Siamo consapevoli che l'avvenuta conquista della loro istituzione è una condizione necessaria ma non sufficiente, che bisogna cioè che i concorsi migliorino, che i bandi siano più chiari e precisi, che le giurie siano più rigorose, che i limiti di spesa siano corretti e rispettati, ecc. Continueremo, quindi, a parlare di concorsi anche su *Archi* «di carta» e pubblicheremo critiche e commenti sugli eventi più rilevanti, sollecitando i lettori a scriverci le loro opinioni.
Archi pubblicherà, da questo numero, regolarmente l'elenco dei concorsi giudicati, così come nelle pagine seguenti, rimandando al sito per la visione dei progetti. AC

Concorso per la clinica psichiatrica del CHUV; Losanna-Cery
Progetto vincitore del 1°premio. Architetti: Federica Colombo, Andrea Casiraghi / Remo Leuzinger; Lugano
Render: Raumgleiter Gmbh; Zurigo

/2009/carona.html
Nuovi posteggi comunali per il nucleo Carona, agosto 2009

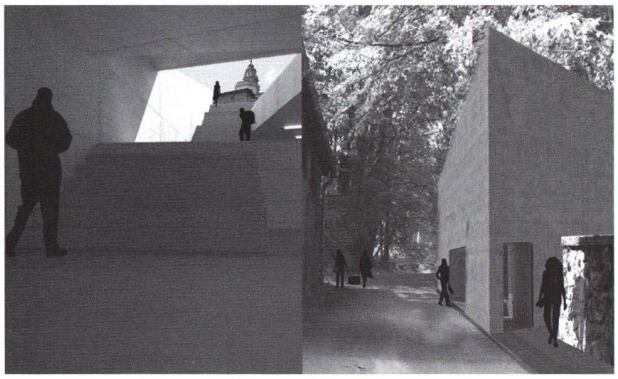

Piero Conconi, Caruso Mainardi

1° rango, 1° premio – Progetto «SOTTOSOPRA»
Piero Conconi; Lugano e Caruso Mainardi; Milano
2° rango, 1° acquisto – Progetto «TERRAECIELO»
Buzzi e Buzzi Architetti; Locarno
3° rango, 2° premio – Progetto «CAR_OHNE»
Könz e Molo Architetti; Lugano
4° rango, 3° premio – Progetto «EVASIONI»
Baserga e Mozzetti Architetti; Muralto

/2009/torricella-taverne.html
Nuova scuola dell'infanzia Torricella-Taverne, settembre 2009

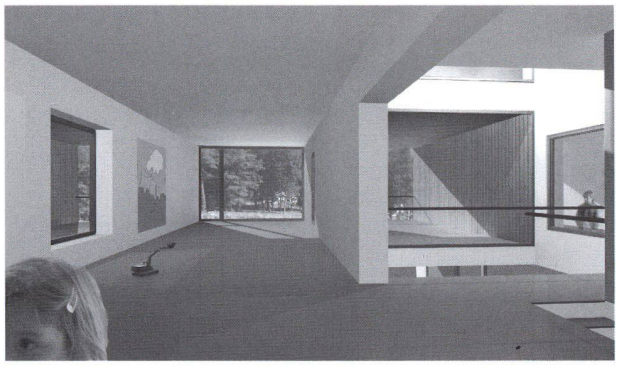

Mirko Bonetti, Dario Bonetti, Fabio Regazzoni

1° rango, 1° premio – Progetto «422267»
Mirko Bonetti, Dario Bonetti e Fabio Regazzoni; Massagno
2° rango, 2° premio – Progetto «081006»
Massimo Carmellini; Balerna
3° rango, 3° premio – Progetto «221555»
Irena Pavlovic, Pietro Vitali; Lugano
4° rango, 4° premio – Progetto «336600»
Studio Vacchini Architetti; Locarno
5° rango, 5° premio – Progetto «101101»
Federica Colombo, Andrea Casiraghi e Luca Antorini; Lugano
6° rango, acquisto – Progetto «050682»
Celoria Architects; Balerna

/2010/gs-bellinzona.html
Centro Gioventù e Sport Bellinzona, marzo 2010

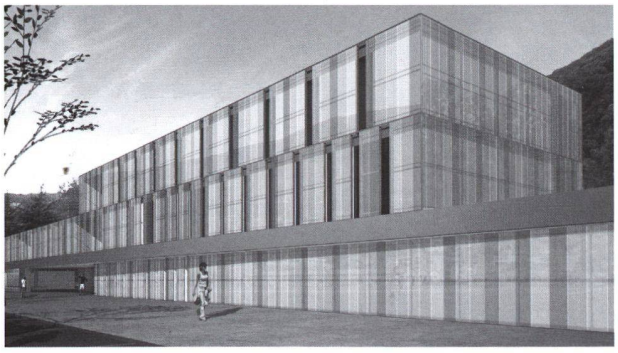

Mario Conte, Gionas Pianetti, Michele Zanetta

1° rango, 1° premio – Progetto «BOLT»
Mario Conte, Gionas Pianetti, Michele Zanetta; Carabbia
2° rango, 2° premio – Progetto «inQUADRO»
Gino Boila e Enzo Volger; Oggio Capriasca
3° rango, 3° premio – Progetto «DO MI NO»
Giancarlo Conti; Como Italia
4° rango, 4° premio – Progetto «830427»
LANDS architetture, Emanuele Saurwein; Lugano
5° rango – Progetto «17300110»
Luigi Pellegrini, Alex Braggion, Gianpaolo Di Benedetto, Paolo Meneghetti; San Pietro di Stabio
6° rango – Progetto «QUATTRO»
Studio Vacchini Architetti; Locarno
7° rango – Progetto «FLIPPER»
Bruno Keller; Lugano
1° acquisto – Progetto «POLIFEMO»
Nicola Baserga e Christian Mozzetti; Muralto

/2010/giornico.html
Nuova Casa Anziani
Giornico, marzo 2010

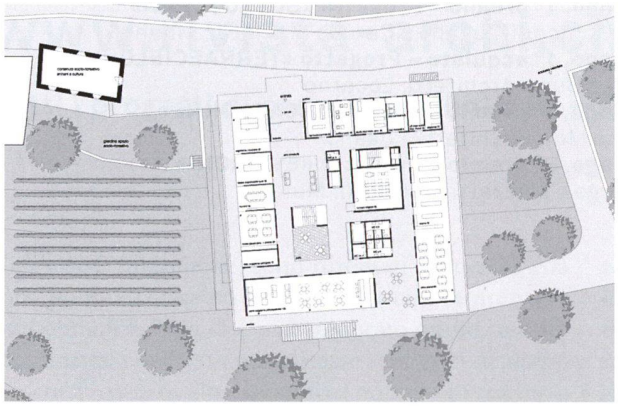

Baserga e Mozzetti Architetti

1° rango – Progetto «NEL VERDE»
Baserga e Mozzetti Architetti; Muralto
2° rango – Progetto «LEPONZIA»
Antonio Pisoni; Losone
3° rango – Progetto «GIACOMETTI»
Bruno-Fioretti-Marquez Architekten; Lugano/Berlino
4° rango – Progetto «IN PIAZZA»
Emilio Bernegger; Massagno
5° rango – Progetto «MORRA CINESE»
Bernadette Kurtze:Pedrinate e Marta Tognella; Varese
6° rango – Progetto «GRANDOTELLO»
Gellera SA Architetti Consulenti; Minusio
1° acquisto – Progetto «THELMA E LOUISE»
Omar Trinca; Losanna
2° acquisto – Progetto «COME IN PAESE»
Maurizio Dallavalle; Trento

/2010/palazzo_giustizia-lugano.html
Ristrutturazione del Palazzo di Giustizia
Lugano, aprile 2010

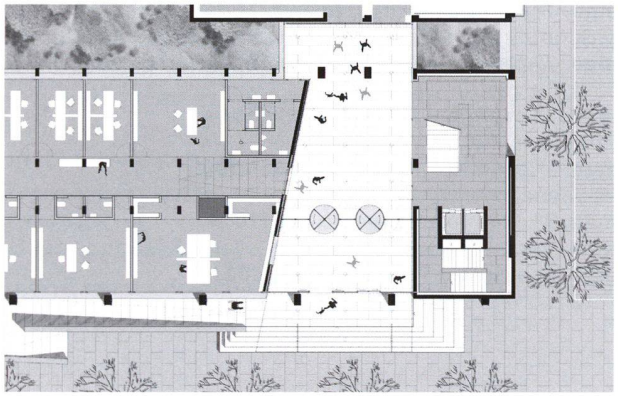

Buletti Fumagalli e associati

1° rango, 1° premio – Progetto «pausacaffé»
Buletti Fumagalli e Associati; Lugano
2° rango, 2° premio – Progetto «IUSVALORE»
Laura Lupini, João Machado; Milano
3° rango, 3° premio – Progetto «TEILEN UND VERBINDEN»
Colombo + Casiraghi e Remo Leuzinger; Lugano
4° rango, 4° premio – Progetto «ICARUS»
Gellera Architetti Consulenti; Minusio
5° rango, 5° premio – Progetto «fortuna»
CAS Chappuis, Aregger Solèr; Willisau

/2010/comano.html
Nuova scuola dell'infanzia
Comano, luglio 2010

Angelo Bianchi e Luca Boltas

1° rango, 1° premio – Progetto «Tèra d'Mezz»
Angelo Bianchi e Luca Boltas; Agno
2° rango, 2° premio – Progetto «TRIFOGLIO»
Celoria Architects; Balerna
3° rango, 3° premio – Progetto «OPEN SPACE»
Baserga e Mozzetti Architetti; Muralto
4° rango, 4° premio – Progetto «PRIMAVERA»
Studio architettura Massimo Marazzi; Chiasso
5° rango, 5° premio – Progetto «l'arca di noè»
A.Huber Robert Architettura; Riva San Vitale
6° rango, 6° premio – Progetto «MDL67»
Studio architettura Indro Moretti; Muralto
7° rango, 7° premio – Progetto «BELVEDERE»
Könz Molo Architetti; Lugano

/2010/acquarossa.html
Casa Comunale
Acquarossa, settembre 2010

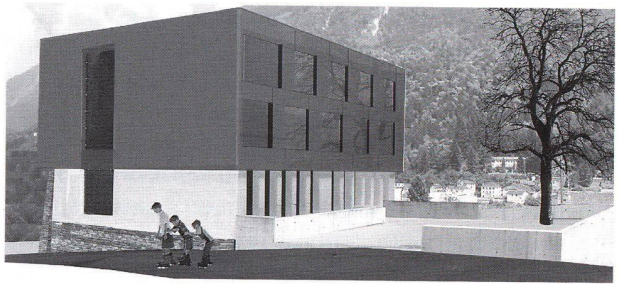

Fiorini SA

1° premio – Progetto «MELCHIORRE»
Fiorini SA; Acquarossa
2° premio– Progetto «RUGGINE»
Atelier 4 Architecture; Acquarossa
Acquisto – Progetto «PIRIT»
Reto A Marca; Biasca

/2010/melano.html
Centro commerciale-amministrativo
Melano, settembre 2010

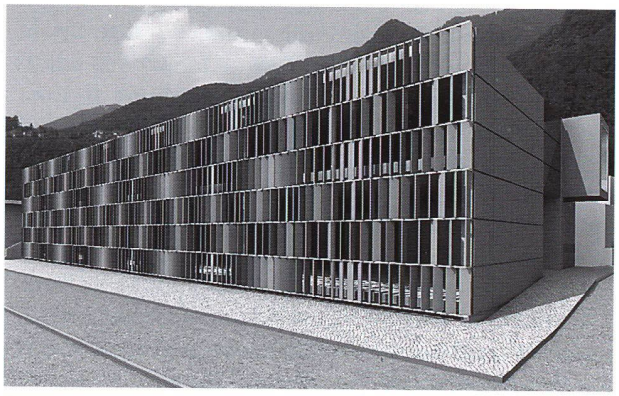

Baserga e Mozzetti Architetti

1° rango, 1° premio – Progetto «TAVELA»
Baserga e Mozzetti Architetti; Muralto
2° rango, 2° premio – Progetto «emmetre»
Michele e Francesco Bardelli; Locarno
3° rango, 3° premio – Progetto «melange»
Conte Pianetti Zanetta Architetti; Carabbia
4° rango – Progetto «salgo in piazza» ex equo
Claudio Lo Riso; Lugano
4° rango – Progetto «CONDIVISO»
Viscardi Zocchetti; Lugano

/2010_cadempino.html
Nuovo centro civico
Cadempino, settembre 2010

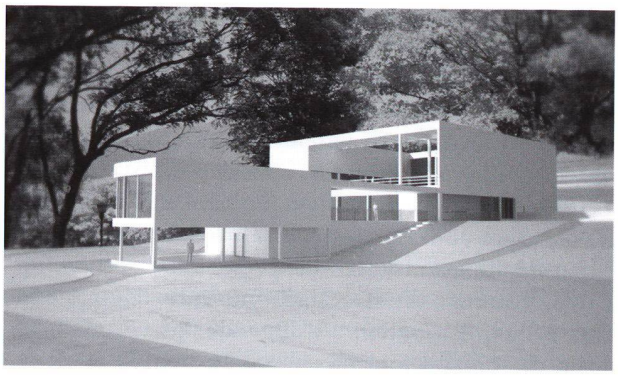

Antonio+Luca Antorini architetti

1° premio – Progetto «MISI»
Antonio e Luca Antorini; Porza
2° premio – Progetto «Centro»
Lukas Meyer e Ira Piattini; Lugano
3° premio – Progetto «Oltre il giardino»
Jachen Könz; Lugano
4° premio – Progetto «Parco al Gaggio»
Beier Cabrini; Lugano
5° premio – Progetto «Donguali»
Canevascini e Corecco; Lugano
6° premio – Progetto «Trait_d'union»
Angelo Bianchi, Agno
7° premio – Progetto «Kubik»
Bruno Keller, Lugano
8° premio – Progetto «Siti Oll»
Piero Conconi; Lugano e Caruso Mainardi; Milano