

**Zeitschrift:** Archi : rivista svizzera di architettura, ingegneria e urbanistica = Swiss review of architecture, engineering and urban planning

**Band:** - (2016)

**Heft:** 2: Bellinzona, territorio e architettura

**Artikel:** Ristrutturazione spazi USTRA, Bellinzona

**Autor:** Guerra, Cristiana

**DOI:** <https://doi.org/10.5169/seals-697042>

### **Nutzungsbedingungen**

Die ETH-Bibliothek ist die Anbieterin der digitalisierten Zeitschriften. Sie besitzt keine Urheberrechte an den Zeitschriften und ist nicht verantwortlich für deren Inhalte. Die Rechte liegen in der Regel bei den Herausgebern beziehungsweise den externen Rechteinhabern. [Siehe Rechtliche Hinweise.](#)

### **Conditions d'utilisation**

L'ETH Library est le fournisseur des revues numérisées. Elle ne détient aucun droit d'auteur sur les revues et n'est pas responsable de leur contenu. En règle générale, les droits sont détenus par les éditeurs ou les détenteurs de droits externes. [Voir Informations légales.](#)

### **Terms of use**

The ETH Library is the provider of the digitised journals. It does not own any copyrights to the journals and is not responsible for their content. The rights usually lie with the publishers or the external rights holders. [See Legal notice.](#)

**Download PDF:** 18.10.2024

**ETH-Bibliothek Zürich, E-Periodica, <https://www.e-periodica.ch>**

Cristiana Guerra  
foto Marcelo Villada Ortiz

## Ristrutturazione spazi USTRA, Bellinzona

A seguito dell'ampliamento in atto della rete autostradale, la filiale USTRA di Bellinzona – situata in un edificio nel centro città progettato negli anni Settanta dall'arch. Claudio Pellegrini – necessitava di nuovi spazi. Il progetto prevedeva la ristrutturazione del piano seminterrato dell'edificio esistente – dove ai piani superiori sono già situati gli uffici della filiale – con la formazione di una ricezione, una caffetteria e nuove sale riunioni per gli incontri tra USTRA e utenti esterni.

La committenza richiedeva per questi nuovi spazi un ingresso separato a uso esclusivo, direttamente da via Pellandini. Questa richiesta è stata l'occasione per ridefinire e riqualificare l'area esistente esterna del piano seminterrato a corte, da anni degradata e in disuso. Infatti attraverso un portale, e una scala in cortèn – materiale che riprende il carattere massiccio e la cromia dell'edificio – gli utenti esterni confluiscono in uno spazio a corte che porta all'ingresso del piano seminterrato, dove vengono accolti alla ricezione e guidati alle sale riunione.

Gli spazi interni, un tempo archivi, spogliatoi e docce per gli impiegati dello stabile, sono stati trasformati in cinque sale riunioni di diversa metratura, in parte con pareti mobili.

Le aperture a nastro sono state ampliate nel rispetto della struttura e dell'architettura della facciata per una migliore illuminazione delle sale, che si affacciano ora sul nuovo giardino della corte ridisegnato sopra la cisterna dell'olio combustibile.

Sono pure stati ripristinati gli spazi di caffetteria, un tempo già ivi locati.

La divisione tra le sale riunioni e il corridoio di distribuzione interna è stata l'occasione per proporre – mediante gigantografie traslucide applicate ai divisori vetrati – gli schizzi di studio per portali e per manufatti che l'architetto Rino Tami aveva fatto negli anni Settanta al tempo della realizzazione dell'autostrada ticinese.







#### RISTRUTTURAZIONE SPAZI USTRA, BELLINZONA

**Committenza** UFCL, Ufficio federale delle costruzioni e della logistica UFCL, Marianne Vetter; Berna | **Utenza** USTRA, Ufficio federale delle strade; Bellinzona | **Architettura** Studio di architettura Cristiana Guerra; Bellinzona **Collaboratori** M. Bagutti, L. Bianchi | **Ingegneria elettrotecnica** Augusto Solari; Bellinzona | **Protezione antincendio** Swiss AG; Massagno | **Rilevamento umidità** Evolve sa; Bellinzona | **Ingegneria climatica e fisica della costruzione** Visani Rusconi e Talleri SA; Taverne | **Bonifica amianto** Achermann Revital SA; Locarno | **Fotografia** Marcelo Villada Ortiz; Bellinzona | **Date** progetto 2012, realizzazione 2013-2014

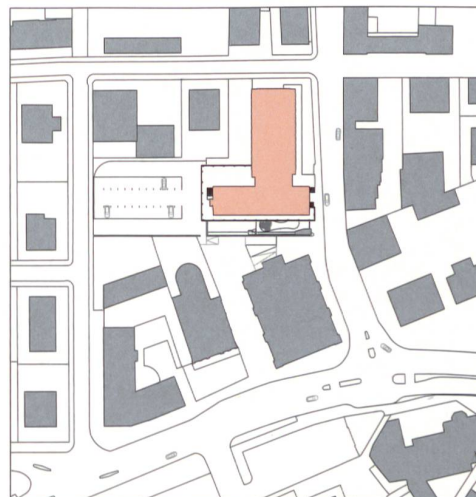

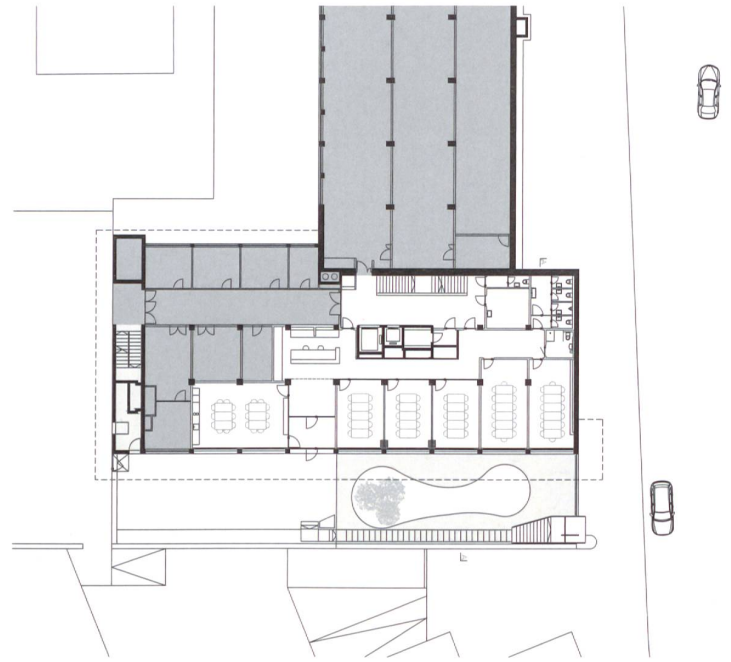

Pianta piano seminterrato

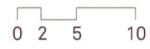
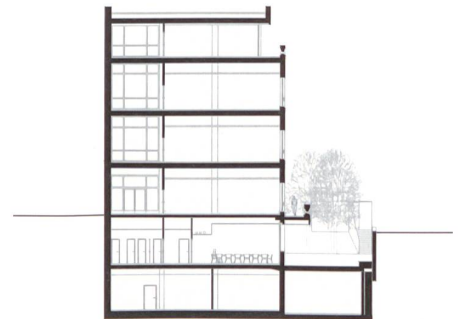

Sezione trasversale sulla corte





