Zeitschrift: Der Fourier : offizielles Organ des Schweizerischen Fourier-Verbandes und des Verbandes Schweizerischer Fouriergehilfen

Herausgeber: Schweizerischer Fourierverband

Band: 66 (1993)

Heft: 8

Buchbesprechung: Literatur

Nutzungsbedingungen

Die ETH-Bibliothek ist die Anbieterin der digitalisierten Zeitschriften auf E-Periodica. Sie besitzt keine Urheberrechte an den Zeitschriften und ist nicht verantwortlich für deren Inhalte. Die Rechte liegen in der Regel bei den Herausgebern beziehungsweise den externen Rechteinhabern. Das Veröffentlichen von Bildern in Print- und Online-Publikationen sowie auf Social Media-Kanälen oder Webseiten ist nur mit vorheriger Genehmigung der Rechteinhaber erlaubt. Mehr erfahren

Conditions d'utilisation

L'ETH Library est le fournisseur des revues numérisées. Elle ne détient aucun droit d'auteur sur les revues et n'est pas responsable de leur contenu. En règle générale, les droits sont détenus par les éditeurs ou les détenteurs de droits externes. La reproduction d'images dans des publications imprimées ou en ligne ainsi que sur des canaux de médias sociaux ou des sites web n'est autorisée qu'avec l'accord préalable des détenteurs des droits. En savoir plus

Terms of use

The ETH Library is the provider of the digitised journals. It does not own any copyrights to the journals and is not responsible for their content. The rights usually lie with the publishers or the external rights holders. Publishing images in print and online publications, as well as on social media channels or websites, is only permitted with the prior consent of the rights holders. Find out more

Download PDF: 15.07.2025

ETH-Bibliothek Zürich, E-Periodica, https://www.e-periodica.ch

Luftverteidigung – Strategie und Wirklichkeit

Von Albert A. Stahel mit einem Vorwort von Kaspar Villiger.

klu. In den verschiedenen Kriegen, die seit 1945 ausgebrochen sind, ist der Faktor der Luftverteidigung immer bedeutender geworden. Derjenige Staat, der die Kontrolle über seinen Luftraum verliert, muss damit rechnen, dass andere Staaten die Luftherrschaft über sein Territorium erlangen und diese für ihre Zwecke missbrauchen werden.

Der Autor zeigt die Entwicklung der Strategie der Luftverteidigung seit den Anfängen des Motorfluges auf. Gleichzeitig werden auch verschiedene Kriege vorgestellt, in denen der Einsatz von Kampfflugzeugen entscheidend war, insbesondere der Golfkrieg von 1991.
Im Bereich der Luftverteidigung steht die Schweiz selbst vor wichtigen Entscheidungen. Dies in einer strategischen Lage, die zunehmend durch Instabilitäten und Unsicherheiten in Ost- und Südosteuropa gekennzeichnet ist.

Dieses Buch, illustriert mit Fotografien von Kampfflugzeugen der Gegenwart, richtet sich an Offiziere, Politiker und alle, die sich für die Probleme der Strategie der Luftverteidigung interessieren.

Erschienen im Verlag der Fachvereine (vdf), ETH Zentrum, 8092 Zürich, unter ISBN 3 7281 1985 7.

Militäruniformen

-r. «Geschichte der eidgenössischen Militäruniformen 1852 bis 1992» heisst das lesenswerte Buch von Jürg Burlet. Der Verfasser versteht es ausgezeichnet, chronologisch lebhaft die Geschichte unserer Uniformen darzustellen.
Das Sammeln von Uniformen ist vielleicht ein nicht ganz alltägliches Hobby. Doch wenn alte Volkstrachten und Gebrauchsgegenstände gesammelt werden, warum nicht auch Uniformen? Wie die alten Schweizer Trachten, sind auch sie Kulturzeugen einer bestimmten Epoche, nicht nur, was den Schnitt anbelangt, auch bezüglich Verarbeitung und verwendeter Materialien und nicht zuletzt deshalb, weil viele Neuerungen im Uniformenbereich auf zivile Modeströmungen zurückgehen. Bedenkt man, dass die Nähmaschinen erst ab etwa 1870 zum Einsatz kamen, kann man erahnen, wie viel Handarbeit nötig war, um die zum Teil aufwendigen Uniformen herzustellen.
Die Uniformen der Schweiz nehmen sich allerdings bescheiden aus neben denen der Nachbarstaaten. Schon immer war man darauf bedacht, etwas Preiswertes und Langlebiges zu schaffen. So wurden – und werden zum Teil bis auf den heutigen Tag – alte Uniformstücke bei Stall-, Feld- und Waldarbeit ausgetragen, was für die Qualität der Stoffe spricht.

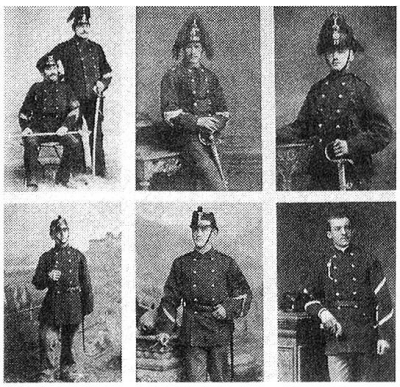

Untere Reihe rechts ist ein Fourier um 1880 mit Waffenrock und Käppi der Ordonnanz 1869 abgebildet. Die Gradabzeichen sind je eine Litze aus Metallfaden auf dem Ober- und dem Unterarm.
Foto: Heidy Wagner-Sigrist

Etwas anders sah es mit Kopfbedeckungen und Waffen aus. Während man letztere zum Gebrauch aufbewahrte, wurden Kopfbedeckungen als Erinnerungsstücke oder für Theater und Fasnacht verwendet.
Für all jene, die sich mit den Sammelgebieten Uniformen, Abzeichen, Militärgraphik oder dem Herstellen und Bemalen von Zinnfiguren befassen, aber auch für alle anderen geschichtlich Interessierten ist der vorliegende Leitfaden geschaffen worden, um eine bestehende Lücke im Bücherangebot zu schliessen.
Das reichillustrierte Buch «Geschichte der eidgenössischen Militäruniformen 1852 bis 1992», ein Vademecum für Sammler, Historiker und Freunde alter Uniformen und Militaria, ist erhältlich bei:

Textaid DTP + Verlag, Gewerbestrasse 18, 8162 Egg. Es kostet 122 Franken. Näheres ersehen Sie auch aus dem Inserat im letzten «Der Fourier».

"Jederzeit ist Berghilfzeit!"
Schweizer Berghilfe
Verlangen Sie unseren Einzahlungsschein
Telefon 01/710 88 33