Zeitschrift: Armee-Logistik : unabhängige Fachzeitschrift für Logistiker = Organo indipendente per logistica = Organ independenta per logistichers = Organ indépendent pour les logisticiens

Herausgeber: Schweizerischer Fourierverband

Band: 85 (2012)

Heft: 12

Vereinsnachrichten: SFV = ASF

Nutzungsbedingungen

Die ETH-Bibliothek ist die Anbieterin der digitalisierten Zeitschriften. Sie besitzt keine Urheberrechte an den Zeitschriften und ist nicht verantwortlich für deren Inhalte. Die Rechte liegen in der Regel bei den Herausgebern beziehungsweise den externen Rechteinhabern. Siehe Rechtliche Hinweise.

Conditions d'utilisation

L'ETH Library est le fournisseur des revues numérisées. Elle ne détient aucun droit d'auteur sur les revues et n'est pas responsable de leur contenu. En règle générale, les droits sont détenus par les éditeurs ou les détenteurs de droits externes. Voir Informations légales.

Terms of use

The ETH Library is the provider of the digitised journals. It does not own any copyrights to the journals and is not responsible for their content. The rights usually lie with the publishers or the external rights holders. See Legal notice.

Download PDF: 25.04.2025

ETH-Bibliothek Zürich, E-Periodica, https://www.e-periodica.ch

www.fourier.ch

Adress- und Gradänderungen

Zentrale Mutationsstelle SFV, Postfach, 5036 Oberentfelden, Telefon 062 723 80 53, E-Mail mut@fourier.ch

Zentralpräsident

Four Eric Riedwyl, Kranichweg 4/131, 3074 Muri bei Bern, Mobile: 077 450 29 83 eric.riedwyl@fourier.ch

Nordwestschweiz

Präsident: Four Daniel Wildi, Oerinstrasse 37, 4153 Reinach, daniel.wildi@fourier.ch, Tel. P.: 061 711 08 25, Handy: 076 331 05 78

Bern

Präsident: Four André Schaad, Walperswilstrasse 40, 3270 Aarberg, T P 032 392 18 49, T G 032 843 98 03, N 079 270 75 76, andre.schaad@postmail.ch oder andre.schaad@vtg.admin.ch

Graubünden

Präsident: Four Matthias Imhof, Bahnhofstrasse 10, 8880 Walenstadt, N 078 724 08 07, matthias.imhof86@bluewin.ch

Ostschweiz

Präsident: Four Hans-Peter Widmer, Sagigut 37, 5036 Oberentfelden, T P 062 723 80 53, 079 232 26 73, sagigut37@bluewin.ch

Romande (ARFS)

Président: Four Mathieu Perrin, Case postale 25, 1580 Avenches 079 683 80 15 president@arfs.ch

Ticino

Presidente: Furiere André Gauchat, Corcaréi, 6968 Sonvico, T P 091 820 63 06, T G 091 943 42 79, F 091 820 63 51, M 079 681 00 33, andre.gauchat@baloise.ch

Zentralschweiz

Four Beat Heimgartner, Fildernrain 24, 6030 Ebikon, Mobile: Tel G: 041 666 63 07, M 079 354 05 24, zentralschweiz@fourier.ch

Zürich

Four Roger Seiler, Metzgerweg 4, 8906 Bonstetten, P 044 701 25 90, G 044 236 98 29, M 079 251 68 15, roger.seiler@fourier.ch

SOS Telefon / Téléphone SOS
Für fachtechnische Belange Four
Pour des questions techniques four **027 205 51 11**

Multimedia-Präsentation 100 Jahre Schweizerischer Fourierverband im 2013

Geschätzte Kameradin, geschätzter Kamerad
Geschätzte Sponsoren

Wir sind auf Deine/Ihre Unterstützung angewiesen um das nachfolgend beschriebene Projekt zum 100jährigen Jubiläum unseres Verbandes realisieren zu können und danken ganz herzlich dafür.

Spenden PC-Konto-Nr. 17-595337-7
IBAN CH44 0900 0000 1759 5337 7
Schweizerischer Fourierverband, Eric Riedwyl, Zentralpräsident, Kranichweg 4, 3074 Muri b. Bern

Sämtliche Spender und Sponsoren werden auf Wunsch namentlich auf der DVD aufgeführt.

Idee

Es wird eine multimediale Präsentation mit Bildern, Filmen und Musik und Untertitelung gestaltet. Einerseits wird die Geschichte unseres Verbandes dargestellt und andererseits kann diese Präsentation auch für die Werbung im Lehrgang für höhere Unteroffiziere (ehem. Fourierschule) eingesetzt werden. Die multimediale Präsentation erfüllt damit einerseits den Zweck eines Rückblickes, stellt aber auch den aktuellen SFV dar und kann für die Imagepflege verwendet werden.

Ziel

Es wird für das Jubiläum eine knackige multimediale Präsentation erarbeitet und realisiert werden, die auch in Zukunft dem SFV als Werbemittel, Mittel zur Aussendarstellung zur Verfügung steht und dabei jederzeit erweiterbar ist.

Inhalte

- Eingangsbilder mit Logo alt und Logo neu
- Imagebild(er) SFV, als Vor- und Abspann.
- Abriss Geschichte des SFV mit Jahreszahlen und mit Bildern unterlegt. Ð Retrospektive / Geschichte
- Entstehung und Gründung
- Berücksichtigt werden nur noch existierende Sektionen
- Bilder und Reminiszenzen über den Gesamtverband (DV's und andere tolle Anlässe Gesamtverband) Struktur des Verbandes
- Fachorgan «Armeelogistik»
- Logo und Uniform
- SFV «Neuzeit»
- Filme und Interviews aus den Sektionen wie folgt

Sektion/Datum/Ort/Thema

Zentralvorstand/12.05.12/Martigny/Delegiertenversammlung

Graubünden/14.07.12/Alp Grüm/Sommerübung, Marsch und Kulturelles

Ostschweiz/09.08.12/Arbon/Kochen auf dem Koreaofen

Nordwestschweiz/15.09.12/Liestal/Kochen auf der Fahrküche 1912

Romandie/15.09.12/St.Blaise/Weiterbildungsanlass Lebensmittel und LBA

Zentralschweiz/20.09.12/Erlinsbach/Meisterschaftsstich in der KD Box

Zürich/21.09.12/Schaffhausen/Führung Munot

Bern/09.1/30.11.12/Rm Ti/Diverse Anlässe

- Interviews von Delegierten und Gästen an der DV 2012
- Struktur des Verbandes (Knackige Darstellung der Struktur, z.B. mittels «Simpleshow»)
- Als Untermauerung der DVD wird unser Marsch «Goldene Ähren» neu eingespielt durch das Rekrutenspiel Aarau

Budget

Produktionskosten DVD (Auflage 200 Stk.)	Fr.	1'200.00
Aufwand Hptm Ineichen (3 Sektionen)	Fr.	1'440.00
Aufwand Hptm Ineichen (DV)	Fr.	500.00
Erstellungskosten Film	Fr.	6'000.00
Diverse Aufwände / Sitzungen / Reisespesen	Fr.	2'000.00
Geschätzter Totalaufwand	Fr.	11'140.00

Finanzierung

Der Zentralvorstand kann aus eigenen Mitteln Fr. 2'500.– dazu beitragen. Die restlichen Mittel müssen beschafft werden.

Ressourcen (Personell)

Projektleitung: Four Christian Schelker (PL Technik) und Four Beat Sommer (PL)

Mitglieder Projektteam: Four Eric Riedwyl (ZP), Four Markus Fick (ZTL), Oberst Roland Haudenschild (Chefredaktor AL), Matthieu Perrin (Sektion RO) , Giammaria Canova / Sebastiano Traina (Sektion TI)

Veröffentlichung

Jeder anwesende Teilnehmer der DV 2013 erhält ein Exemplar der CD gratis. Weitere Exemplare für Mitglieder können gegen einen Unkostenbeitrag (Deckung der Selbstkosten) bezogen werden.

Sponsoren und Spender erhalten ebenfalls ein Exemplar gratis. Nichtmitglieder können die DVD gegen Entgeld beziehen.

Auf der Homepage des SFV werden nur Trailers, nicht aber die ganzen Inhalte veröffentlicht.

Zeitliche Aufteilung

Gesamtdauer max. 60 Minuten

Herzlichen Dank für Deine / Ihre Unterstützung.

ASF / ARFS

ARFS

Groupement de Bâle	
03.01.13 19.00	Stamm ordinaire, restaurant Flügelrad, Bâle
07.02.13 19.00	Stamm ordinaire, restaurant Flügelrad, Bâle
Groupement de Berne	
18.01.13 18.30	Stamm «exercice FAF», Brunnhof, Berne
05.02.13 20.00	71e assemblée générale du groupement, restaurant Brunnhof, Berne
Groupement fribourgeois	
03.01.13 18.30	Stamm du Nouvel-An, café Marcello, Fribourg
Groupement genevois	
30.12.12 17.00	199e Commémoration de la Restaurant Genevoise
10.01.13 20.00	stamm «tournoi de cartes» de l'An Nouveau, restaurant Le Garoco
07.02.13 20.30	Assemblée générale ordinaire du groupement, estaurant Le Garoco
Groupement jurassien	
10.01.13 19.00	Assemblée générale du groupement (sur convocation
Sous-groupement des Montagnes Neuchâtelois	
02.01.13 18.30	Stamm ord., rest. Le Chevreuil, La Chaux-de-Fonds
06.02.13 18.30	Stamm ord., rest. Le Chevreuil, La Chaux-de-Fonds
Groupement valaisan	
31.01.13 18.00	Assemblée générale du groupement, Fully (chez Jean Dorsaz)
21.02.13 18.00	Stamm ordinaire, restaurant de l'Aéroport, Sion
Groupement vaudois	
08.01.13 18.30	Apéritif de l'An-Nouveau, rest. Hôtel de Villle. Bussigny
08.02.13 18.30	Assemblée générale du groupement, restaurant de l'Hôtel-de-Ville, Bussigny
Groupement de Zürich	
07.01.13 18.30	assemblée générale du groupement
04.02.13 18.30	Stammordinaire, restaurant Landhus

Billets des groupements

GROUPEMENT GENEVOIS

Stamm du 1er novembre 2012

HG - Pour nous, fourriers, voilà un sujet digne de nos carnets de commandes:

OPAGE, Office de Promotion des Produits Agricoles de Genève, route de Soral 93 à Bernex, en plein vignoble de Lully. C'est là que nous attend Madame Raphaëlle Herrmann. Cette dynamique jeune femme nous annonce le programme: film, visite de la Maison du terroir, apéritif.

Le film, superbe, lumineux, coloré, nous emmène dans tous les coins de notre canton dont 40% du territoire est voué à l'agriculture. Six productions: fruits, légumes, fleurs, vins, céréales et productions animales. Les cultures maraîchères, en plein champ ou sous serres, proposent de multiples légumes. Il vaut la peine de relever que le canton cultive vingt sortes de tomates représentant le 20% de ce qui se consomme en Suisse. Quant à la viticulture, nous nous situons au 3e rang des cantons suisses, derrière le Valais et Vaud. Connaissez-vous une fraise typiquement genevoise? La «mara-des-bois». Connaissez-vous un légume bénéficiant d'une AOC? Le «cardon argenté épineux de Plainpalais». Savez-vous qu'on cultive ici l'asperge verte, succulente et la lentille de la Petite-Grave ou des hauts de Versoix? Connaissez-vous nos 150 apiculteurs et leurs 220 ruchers? Admirons, l'été, les céréales qui dorent nos paysages. En arrivant par l'autoroute, remarquez ce magnifique troupeau de 160 bisons, puis longez nos 100 hectares de vergers, avant de vous poser à Aire-le-Ville pour observer les cochons laineux. Plus tard, vous dégusterez la longeole, savoureux saucisson parfumé de graines de fenouil noir, dont nous produisons 43 tonnes par année.

La visite, cette Maison du terroir abrite, outre celles de l'OPAGE, les activités de la cave du vignoble de l'Etat de Genève, pressoirs, cuves, mise en bouteilles, étiquetage et stockage des vins de la République. Des bureaux, une salle de conférence et les alentours du bâtiment avec d'anciens plants de vigne, une petite culture en hutins et un verger où l'on retrouve d'anciennes variétés fruitières dont on aimerait garder la mémoire.

Et maintenant, l'apéritif, comme promis, dans cette salle où sont exposés divers produits du label «GENÈVE RÉGION-TERRE AVENIR» des huiles de colza, de tournesol, de graines de courge, de noix, de lin et des sachets et bocaux contenant toutes ces merveilles aux saveurs inégalées qu'on vient de vous décrire. On trinque avec un riesling-sylvaner de Peissy et un pinot-noir de la République. A votre santé, chère Madame Herrmann, et grand merci pour votre gentillesse et la compétence dont vous nous avez fait la démonstration.

Entrée de la maison du terroir

Tous les produits du terroir exposés

GROUPEMENT VALAISAN

Stamm du 29 novembre 2012

LS – Les membres du groupement valaisan se sont réunis dans le carnotzet du président Jean Dorsaz pour élaborer le programme de l'année prochaine. La traditonnelle sortie à ski aura lieu le 8 mars 2013 sur les pistes du Mont-Noble. Une journée technique est prévue. Elle se déroulera à Martigny à une date qui sera fixée ces prochains temps.

Un grand merci à Jean Dorsaz pour la peine qu'il s'est donnée, pour la dégustation des vins et la raclette qui ont clôturé cette soirée.

Tout est prêt, le programme 2013 et le repas

Sektion Nordwestschweiz

Sektionsprogramm

09.01.13	Neujahrsstamm, St. Johann-Tor
19.01.13	Winterausmarsch
08.03.13	Generalversammlung, Bad Bubendorf
13.03.13	Jung-Fourier-Anlass

Stamm
Jeweils am 2. Mittwoch eines Monats,
Restaurant Hahn, Hammerstrasse 67, Basel

Voranzeige Neujahrsstamm vom 9. Januar 2013

Wie immer geniessen wir Gastrecht in der Barbara-Stube im St. Johanns-Tor. Details zum Anlass sind in der Einladung des aktuellen Versandes zu finden.

Voranzeige Winterausmarsch vom 19. Januar 2013

Nach dem grossen Erfolg des letzten Anlasses freut sich das OK auf den Traditionsanlass im nächsten Jahr. Wir werden den Rhein bewandern und sogar befahren. Auch hier sind die weiteren Details in der Einladung zu finden.

Anmeldungen bis am 10.01.2013 an:
Beat Sommer, Tiefweg 28, 4125 Riehen
061 322 16 68 oder beat.sommer@fourier.ch

Sektion Bern

Ortsgruppe Seeland

09.01.13 20.00	Lyss, «Weisses Kreuz», Stamm
13.02.13 20.00	Lyss, «Weisses Kreuz», Stamm

GESUCHT:

Webmaster / Redaktor

Der Sektionspräsident sucht per sofort für die Besetzung der oben genannten Funktion

eine engagierte Kameradin / einen engagierten Kameraden

als ehrenamtlichen Vorstandsmitglied im Sektionsvorstand der Sektion Bern mitarbeiten möchten.

- Hast du Lust, dich in einem gut eingespielten Vorstandsteam mit deinen Ideen einzubringen und aktiv Verantwortung zu übernehmen?
- Bist du an Grafik- und Textgestaltung interessiert?
- Bist du teamfähig und offen für Neues?
- Hast du schon etwas Erfahrung als Fourier?

Dann bist du unsere Frau oder unser Mann!

Interessiert? Dann melde dich bei Four André Schaad, Sektionspräsident:
Tel. P.: 032 392 18 49, Tel. G.: 032 843 98 03, M 079 270 75 76
E-Mail P: andre.schaad@postmail.ch
oder E-Mail G: andre.schaad@vtg.admin.ch

Neumitglieder aus dem Four LG 2-2012

AS: Folgende junge Fouriere haben wir anlässlich des Werbebesuchs bei LG Höh Uof in Sion am Dienstag, 27. November 2012 für unsere Sektion Bern gewinnen können:

Yannick Clees, Münsingen
Joel Gabriel Eyer, Bitsch
Christian Hirt, Frutigen
Adrian Kölliker, Lyss
Kay Winistörfer, Winistorf

Liebe Kameraden, wir heissen euch in unserer Sektion ganz herzlich willkommen und freuen uns, euch an einem unserer Anlässen persönlich begrüssen zu dürfen

Der Sektionspräsident, Fourier André Schaad und Fourier Roland Thommen, Fähnrich, haben den Werbeabend bestreiten dürfen.

Sektion Ostschweiz

Unsere Homepage: www.fourier.ch/ostschweiz
(mit Anmeldemöglichkeiten zu unseren Anlässen)

04.01.13	Frauenfeld, Monatsstamm Neuerungen zur Steuererklärung 2012
11.01.13	Wil, Neujahrsbegrüssung
15.01.13	St. Gallen, Begrüssung Neumitglieder
27.01.13	Skitag, Sektion

Anmeldungen zu allen Anlässen an
TL Hptm Martin Knöpfel, Oberfeld 22, 9425 Thal,
Mail: martin.knoepfel@ch.pwc.com

Die Angemeldeten erhalten rechtzeitig weitere Informationen zugestellt.

Das Jahresprogramm 2013 der Sektion und der Ortsgruppen wird anfangs 2013 veröffentlicht.

Samstag, 27. Januar 2013: Skitag mit Neuerungen LBA in Wildhaus

Am 27. Januar 2013 führen wir den diesjährigen Skitag durch.Während dem Tag fahren wir Ski und haben die Möglichkeit, die Informationen Truppenrechnungswesen und Reglementsänderungen 2013 (Kommissariatsdienst) zu erfahren. Auch Nicht-Skifahrer sind herzlich willkommen. Weitere Details werden den Angemeldeten noch bekanntgegeben. Auch Nicht-Skifahrer sind herzlich willkommen. Weitere Details werden den Angemeldeten noch bekanntgegeben.
Die Mitglieder des SFV Sektion Graubünden sind ebenfalls herzlich willkommen.
Es sind auch Mitglieder aus anderen Sektionen zu diesem Anlass herzlich eingeladen.

Anmeldungen bis 22. Januar 2013 an TL Hptm Martin Knöpfel, Oberfeld 22, 9425 Thal, Mail: martin.knoepfel@ch.pwc.com

***

Namens des Vorstandes der Sektion und der Obmänner der Ortsgruppen heissen wir die neuen Mitglieder herzlich willkommen:

Ammann Nicolas	Gossau SG
Sutter Christian	Niederteufen
Hugentobler Philipp	Jona
Rickenbach Luca	Mannenbach-Salenst
Giger Roger	Bischofszell
Aribia Abdessalem	Gossau SG
Raimann Sandro	Buchs SG

Wir freuen uns, Euch an einem der nächsten Anlässe persönlich begrüssen zu dürfen!

***

Besichtigung Kantonale Notrufzentrale mit Kriminalmuseum, St. Gallen, 15. November 2012

Am 15. November 2012 haben über 20 Mitglieder das Geschehen in der kantonalen Notrufzentrale in St. Gallen mitverfolgt. An-

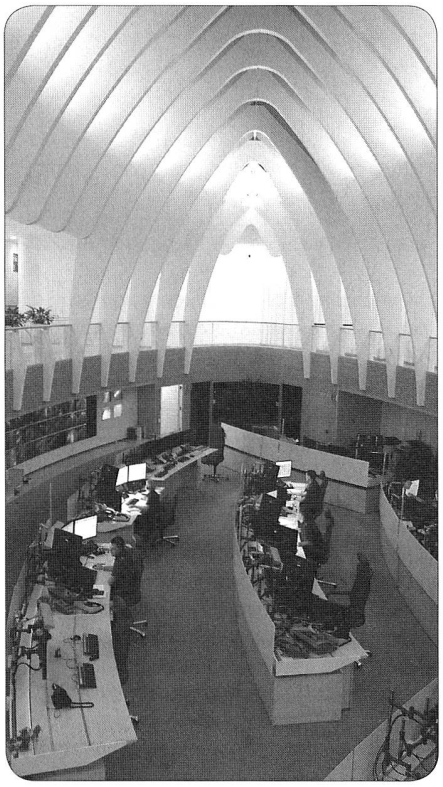

schliessend wurde der interessante Abend mit einer Besichtigung im Kriminalmuseum abgerundet. Kaum zu glauben, auf welche Ideen die Verbrecher immer wieder kommen. Kein Wunder, dass für die Polizei die Gewährleistung der Sicherheit zu einer immer grösseren Herausforderung wird.
In der Kantonalen Notrufzentrale St. Gallen wird die Alarmierung aller Notfalldienste auf dem Gebiet des Kantons St. Gallen koordiniert und zentral ausgelöst. Bei den heute möglichen Gefährdungen ist eine überörtliche und koordinierte Hilfe dringend notwendig – Grossereignisse zeigen dies. Der Faktor Zeit bei der Alarmierung wird dabei immer wichtiger; ebenso verlangt die Komplexität in der Bewältigung von kleinen bis grossen Ereignissen immer mehr Professionalität. Die Bevölkerung des Kantons St. Gallen erhält mit dieser bezüglich Architektur und neuen Synergien einmaligen Notrufzentrale kompetente und rund um die Uhr zur Verfügung stehende

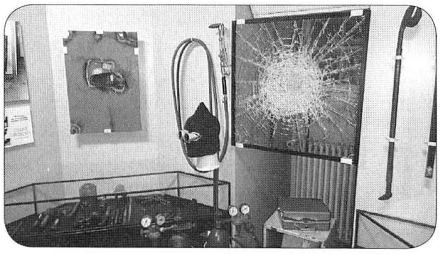

Ansprechpartner von Polizei, Feuerwehr und Sanität. Davon profitieren alle Bürgerinnen und Bürger, die sich in Not befinden. Ob die Notrufnummer 112, 117, 118 oder 144 gewählt wird, die Einsatzdisponenten sorgen für eine rasche, dem Ereignis angemessene und vernetzte Hilfeleistung aller drei Notfalldienste. Sie bedienen sich dabei modernster Einsatzleitsysteme und Kommunikationsmittel, die bei den rasch zu fällenden Entscheiden unterstützend zur Verfügung stehen.
Im Anschluss wurde das Gehörte und Gesehene noch bei einem «Angsttropfen» verarbeitet, bevor sich alle Teilnehmer auf den hoffentlich ereignislosen Heimweg machten.

Sezione Ticino

Corso di cucina 2012

Sabato 17 e sabato 24 novembre si sono svolte le due tradizionali manifestazioni dedicate al nostro corso di cucina.
Visti i problemi tecnici durante l'edizione 2011 in quel di Bellinzona, quest'anno abbiamo voluto cambiare luogo. Abbiamo infatti potuto avere a disposizione la «Casa Rossa» a Gordola.
Le due serate hanno dato, a ben 32 partecipanti, di preparare, sotto la direzione del fur Roberto Griggi, i sempre apprezzati menu, accompagnati da ottimi vini. Quest'anno abbiamo avuto la possibilità di gustare alcune pietanze cucinate durante il tragico viaggio del Titanic il 14 aprile 1912, in particolare:
Il «Gruel», l'agnello con salsa alla menta, l'anatra laccata al miele e Calvados, il «Waldorf Pudding».
Ringrazio sentitamente a nome di tutti i partecipanti il fur Roberto Griggi per la sua sempre squisita disponibilità e professionalità!

Le prossime manifestazioni:

26.01.2013 Cenone del furiere
Osteria del Ponte, Iragna
23.03.2013 Assemblea Generale Ordinaria
Sopraceneri (dettagli e convocazi one seguono)

Il Comitato dell'ASF sezione Ticino porge a tutti i suoi soci i più sinceri Auguri di Buone Feste e Felice 2013!

magg Giammaria Canova

Sektion Zentralschweiz

Anmeldungen oder Auskünfte bei unserem TL Four Christian Schelker, Tel. 078 834 28 66, oder beim Sektionspräsidenten Four Beat Heimgartner, Tel. N. 079 354 05 24, E-Mail: zentralschweiz@ fourier.ch

04.01. ab 18.00	Hergiswil (NW) Neumitgliederabend
08.01. ab 18.00	Luzern, Stamm, Rest. Joel's im Luzernhof
05.02. ab 18.00	Luzern, Stamm, Rest. Joel's im Luzernhof

Jahresendgruss

(MF) Das Jahr 2012 neigt sich bereits wieder dem Ende entgegen und so ist es an der Zeit zurückzublicken und Danke zu sagen.
Danke an unsere treuen Mitglieder, welche uns mit ihrem Mitgliederbeitrag oder Spende unterstützen und so unsere Vereinstätigkeit, wie auch die Herausgabe unseres Fachorgans Armee-Logistik, ermöglichen. Ein weiteres Danke geht an die treuen Teilnehmer unserer Anlässe, sie motivieren den Vorstand weitere interessante und lehrreiche Anlässe zu organisieren und durchzuführen.

Für 2013 ist unsere Technische Leitung bereits aktiv dran ein tolles Jahresprogramm zu gestalten. Dieses wird bis spätestens im März auf unserer Homepage aufgeschaltet sein und mit der Einladung zu unserer Generalversammlung (23.03.2013 im Gesellschaftshaus Herren zu Schützen in Luzern) den Mitgliedern zugestellt.
Der Vorstand freut sich neue Gesichter begrüssen zu dürfen, aber natürlich auch auf die Teilnahme unserer treuen Mitglieder.

Wir wünschen allen Mitgliedern einen guten Rutsch in ein erfolgreiches, glückliches 2013!

Postfachadresse Zentralvorstand

Verband Schweizerischer Militärküchenchefs
VSMK Zentralvorstand, Postfach 112
4441 Thürnen

Adress- und Gradänderungen

Zentrale Mutationsstelle VSMK,
Verband Schweizerischer Militärküchenchefs,
Mühlebühl 26, 9100 Herisau,
vonaesch@gmx.ch

Zentralpräsident

Four John Berner, Strassenackerweg 14,
4442 Diepflingen, T P 061 971 61 87,
T G 061 985 85 79, N 079 744 63 55,
john.berner@bluewin.ch

Aargau

Co-Präsident: Wm André Frei, Leigrueb 5, 5105 Auenstein, T P 062 897 27 79, vsmkag.aktuar@ bluewin.ch

Beider Basel

Präsident: Wm Florian Kropf, Rüschelgasse 9,
4418 Reigoldswil, T P 061 941 19 61, f.kropf@bman.ch

Berner Oberland

Präsident: Wm Fritz Wyss, Hötschigen 555,
3510 Konolfingen, T P 031 772 12 24, F P 031 772 12 25,
N 078 821 60 23, fritz_wyss@bluewin.ch

Fribourg

Président: Sgt Emile Eltschinger, rue Pierre-de-Savoie 3,
1680 Romont,T privé 026 652 37 75,
T mobile 079 381 69 11, m.eltschinger@bluewin.ch

Ostschweiz

Vicepräsident: Gfr Charly Strebel, Bächlistrasse 37,
8280 Kreuzlingen, T P 071 672 68 60,
T G 071 663 58 00, strebel.ch@bluewin.ch

Rätia

Präsident: Kpl Urs Fleischmann, Illnauerstrasse 21,
8307 Effretikon, T P 052 343 10 37,
N 079 510 75 63, fleischi.urs@hotmail.ch

Solothurn

Präsident: Wm Daniel Stehlin, Brunnmattstrasse 52,
4528 Zuchwil, T P 032 685 72 34, N 079 442 01 59,
dani-stehlin@bluewin.ch

Sektionsbeiträge

sind jeweils bis spätestens am 1. eines Monats zu senden an Sektionsnachrichtenredaktor Armee-Logistik, Four Christian Schelker, christian.schelker@fourier.ch