

Objekttyp: **FrontMatter**

Zeitschrift: **Ur-Schweiz : Mitteilungen zur Ur- und Frühgeschichte der Schweiz
= La Suisse primitive : notices sur la préhistoire et l'archéologie
suisses**

Band (Jahr): **4 (1940)**

Heft 2-3

PDF erstellt am: **23.07.2024**

Nutzungsbedingungen

Die ETH-Bibliothek ist Anbieterin der digitalisierten Zeitschriften. Sie besitzt keine Urheberrechte an den Inhalten der Zeitschriften. Die Rechte liegen in der Regel bei den Herausgebern.

Die auf der Plattform e-periodica veröffentlichten Dokumente stehen für nicht-kommerzielle Zwecke in Lehre und Forschung sowie für die private Nutzung frei zur Verfügung. Einzelne Dateien oder Ausdrucke aus diesem Angebot können zusammen mit diesen Nutzungsbedingungen und den korrekten Herkunftsbezeichnungen weitergegeben werden.

Das Veröffentlichen von Bildern in Print- und Online-Publikationen ist nur mit vorheriger Genehmigung der Rechteinhaber erlaubt. Die systematische Speicherung von Teilen des elektronischen Angebots auf anderen Servern bedarf ebenfalls des schriftlichen Einverständnisses der Rechteinhaber.

Haftungsausschluss

Alle Angaben erfolgen ohne Gewähr für Vollständigkeit oder Richtigkeit. Es wird keine Haftung übernommen für Schäden durch die Verwendung von Informationen aus diesem Online-Angebot oder durch das Fehlen von Informationen. Dies gilt auch für Inhalte Dritter, die über dieses Angebot zugänglich sind.

UR-SCHWEIZ

JAHRGANG IV

Nr. 2/3

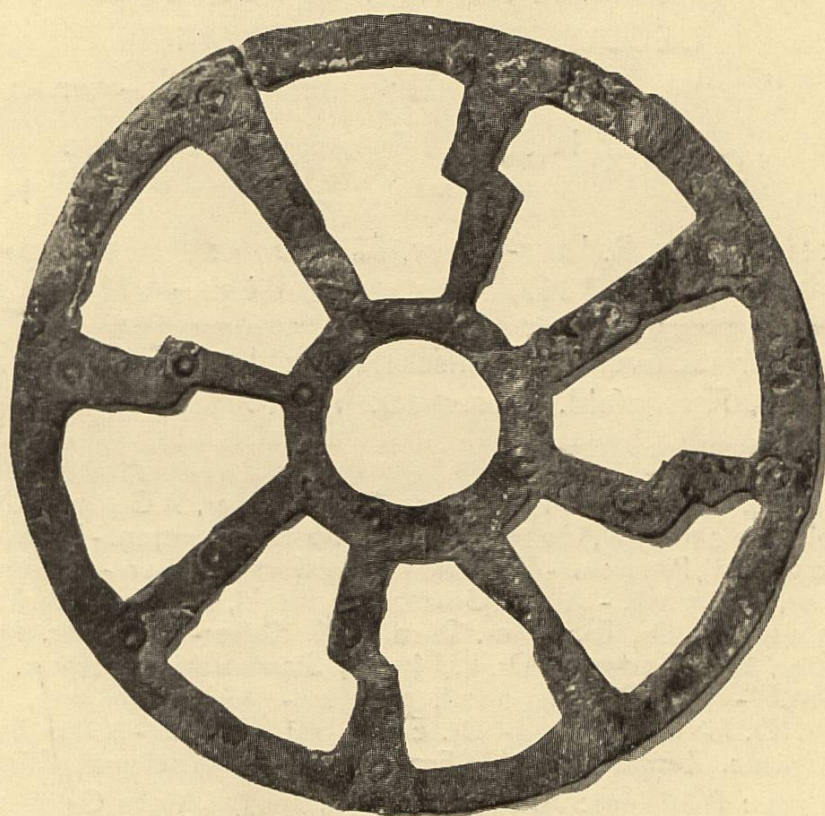

LA SUISSE PRIMITIVE

IV^e ANNÉE No. 2/3

UR - SCHWEIZ

MITTEILUNGEN AUS DEM ARCHÄOLOGISCHEN ARBEITSDIENST
UND DER ALLGEMEIN. URGESCHICHTSFORSCHUNG DER SCHWEIZ

Herausgegeben von der Schweizerischen Gesellschaft für Urgeschichte
Basel, August 1940 Jahrgang IV Nummer 2/3

Erscheint vierteljährlich. Jahresabonnement Fr. 2.-. Postcheck V 11 177

Redaktion: Dr. R. Laur-Belart, Basel, Unterer Batterieweg 164.

Administration: Martinsgasse 13, Tel. 20338.

LA SUISSE PRIMITIVE

NOTICES SUR LE SERVICE DE TRAVAIL ARCHÉOLOGIQUE ET LES
DÉCOUVERTES FAITES EN SUISSE

Bulletin trimestriel - Abonnement Fr. 2.- par an

Publié par la Société Suisse de Préhistoire

Bâle, août 1940

IV^{me} Année

Numéro 2/3

Rédaction: Dr. R. Laur-Belart, Bâle, Unterer Batterieweg 164,

Téléphone 28473, compte de chèque V 11 177

Sekretariat der Schweiz. Gesellschaft für Urgeschichte: K. Keller-
Tarnuzzer, Frauenfeld. Postcheck VIII 13182.

Schweiz. Kommission für Archäologischen Arbeitsdienst: Präsident Dr. R. Laur-
Belart, Basel. - Dr. W. Amrein, Luzern. - Dr. H. Bessler, St. Gallen. - Dr. L. Blondel,
Archéologue cantonal, Genève. - Dr. R. Bosch, Seengen. - L. Bosset, Archéo-
logue cantonal, Payerne. - W. Burkart, Kreisförster, Chur. - J. Chevalley, Con-
servateur, Lausanne. - Alban Gerster, Architekt, Laufen. - Dr. W. U. Guyan,
Schaffhausen. - Dr. Th. Ischer, Bern. - K. Keller-Tarnuzzer, Frauenfeld. -
A. Matter, Ing., Baden. - Dr. L. Meyer, Staatsarchivar, Sitten. - C. Rossi,
Zofingen. - Dr. Chr. Simonett, Brugg. - Abbé Torrione, Martigny. -
Prof. Dr. O. Tschumi, Bern. - Dr. Emil Vogt, Zürich. - Otto Zaugg, Dipl.-
Ing., Schweiz. Zentralstelle für Freiwilligen Arbeitsdienst, Zürich.

Arbeitsausschuss: Präsident: A. Matter; Dr. R. Bosch; Alban Gerster; K. Keller-
Tarnuzzer; Dr. R. Laur-Belart; Dr. Emil Vogt; Otto Zaugg.

Inhalt: Ausgrabungen durch Internierte, S. 33. — Ein problematischer Skelett-
fund, S. 34. — Soldaten erforschen eine röm. Strasse, S. 42. — Altertumsfunde
auf Feldern, S. 45. — Bronzeschwert aus dem Davosersee, S. 51. — Kleinere
Funde, S. 52. — Avenches, S. 54. — Statistik 1939, S. 57. — Freiwillige Beiträge,
S. 58. — Tagung in Luzern, S. 58. — Kurs und Exkursion, S. 61.

Titelbild: Alamannische Zierscheibe aus Bronze, Dm. 8,5 cm, ge-
funden 1939 in Gelterkinden, ausgestellt im Kantons-Museum Liestal
(Phot. Kantons-Museum Baselland).

Geschäftsstelle der Schweiz. Kommission für Arch. Arbeitsdienst:
Basel, Martinsgasse 13, Telephon 20338

Office de la Commission Suisse pour le Service de Travail Archéologique:
Bâle, Martinsgasse 13, Téléphone 20338

Soeben erschienen
**Gallische Ansiedelung mit Gräberfeld
bei Basel**

Unter Mitwirkung von
Dr. Karl Stehlin, Dr. Emil Major, Dr. Willi Mohler, Prof. Dr. Otto
Schlaginhaufen, Dr. Hans Georg Stehlin und Dr. Pierre Revilliod
herausgegeben von **Dr. Emil Major**

211 Seiten, Format 25x18, geb., mit 23 Tafeln und 100 Textabbildungen

Preis Fr. 36.—

VERLAG FROBENIUS A.G. BASEL

Das Werk enthält alle Aufsätze, die seit 1913 unter dem Titel „Die prähistorische (gallische) Ansiedelung bei der Gasfabrik Basel“ im Anzeiger für Schweizerische Altertumskunde erschienen sind. Es wird ergänzt durch verschiedene Abbildungen, Tafeln und Verzeichnisse. Da die Funde aus dieser Raurikersiedlung für die keltische Archäologie der Schweiz bahnbrechend geworden sind, bildet die Publikation Emil Majors ein unentbehrliches Handbuch für den Fachmann und einen aufschlussreichen Führer für den Laien. Aus technischen Gründen ist die Auflage klein, sodass sie bald vergriffen sein dürfte.

Wer sich für Urgeschichte interessiert, benutzt für seine
Korrespondenz die gediegenen **Postkarten** aus der

**Kartothek zur Ur- und Frühgeschichte
der Schweiz**

herausgegeben von **Dr. R. Laur-Belart**

Sie bieten eine Auswahl der schönsten Funde
aus Schweizer Museen in originalgetreuer Photowiedergabe,
zum Teil in Farben

Bis jetzt erschienen: 5 Serien zu 8 Stück
Preis der Serie Fr. 1.80

Wir empfehlen besonders
offene Restexemplare der Serie I zu **6 Rp. das Stück**
100 Stück Fr. 5.—

Zu beziehen bei der Versandstelle der
Kartothek, Basel, Lindenhofstrasse 34, II.

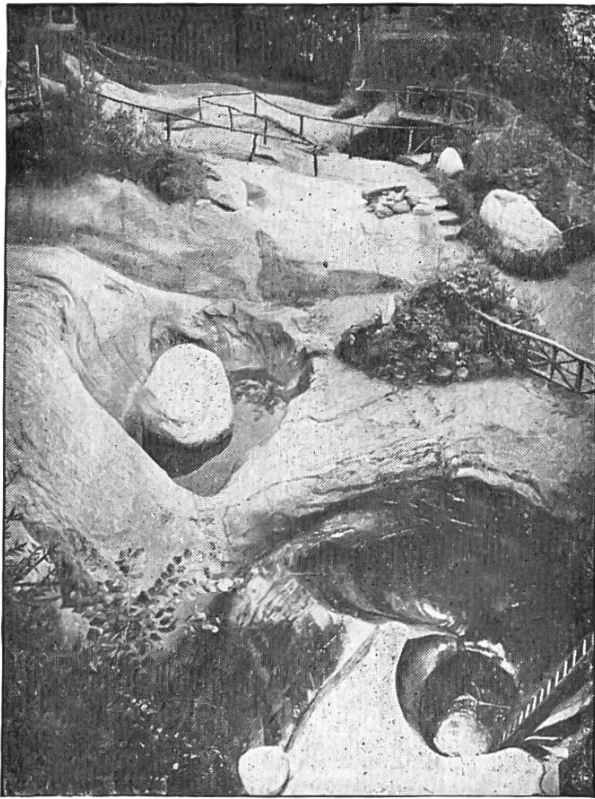

Besuchen Sie in Luzern
den weltberühmten

Gletscher- Garten

beim Löwendenkmal
mit seinen interessanten

Ausgrabungen

aus der Eiszeit
(Gletschermühlen)

und das anschliessende

Museum

mit zahlreichen Alpen-
reliefs, Dioramen, Fun-
den aus der Rigihöhle,
und von Pfahlbau-Aus-
grabungen u. a.

Das Labyrinth bietet
angenehme Abwechslung.
Für Militär grosse
Preisermässigung.

Münzhandlung Basel

Freiestrasse 74, Basel

Speziallager in
griechischen, römischen und
Schweizer Münzen

Kostenfreie Zusendung der mo-
natlichen Verkaufskataloge
Fachberatung - Expertisen



Clichés
SCHWITTER A.G.



BASEL: ALLSCHWILERSTRASSE 90 TELEPHON 24855 / ZÜRICH: KORNHAUSBRÜCKE 7 TELEPHON 57437