Gönnerliste

Objekttyp: **Group**

Zeitschrift: **Bremgarter Neujahrsblätter**

Band (Jahr): **- (2012)**

PDF erstellt am: **27.07.2024**

Nutzungsbedingungen

Die ETH-Bibliothek ist Anbieterin der digitalisierten Zeitschriften. Sie besitzt keine Urheberrechte an den Inhalten der Zeitschriften. Die Rechte liegen in der Regel bei den Herausgebern.
Die auf der Plattform e-periodica veröffentlichten Dokumente stehen für nicht-kommerzielle Zwecke in Lehre und Forschung sowie für die private Nutzung frei zur Verfügung. Einzelne Dateien oder Ausdrucke aus diesem Angebot können zusammen mit diesen Nutzungsbedingungen und den korrekten Herkunftsbezeichnungen weitergegeben werden.
Das Veröffentlichen von Bildern in Print- und Online-Publikationen ist nur mit vorheriger Genehmigung der Rechteinhaber erlaubt. Die systematische Speicherung von Teilen des elektronischen Angebots auf anderen Servern bedarf ebenfalls des schriftlichen Einverständnisses der Rechteinhaber.

Haftungsausschluss

Alle Angaben erfolgen ohne Gewähr für Vollständigkeit oder Richtigkeit. Es wird keine Haftung übernommen für Schäden durch die Verwendung von Informationen aus diesem Online-Angebot oder durch das Fehlen von Informationen. Dies gilt auch für Inhalte Dritter, die über dieses Angebot zugänglich sind.

Ein Dienst der *ETH-Bibliothek*
ETH Zürich, Rämistrasse 101, 8092 Zürich, Schweiz, www.library.ethz.ch

http://www.e-periodica.ch

Gönnerliste

Irrtümlicherweise wurden die Gönner in der letzten Ausgabe nicht publiziert. Für diesen Lapsus möchten wir uns entschuldigen. Nachfolgend die Spenden ab Fr. 100.– für die Jahre 2010 und/oder 2011. Ganz herzlichen Dank für die grosszügige Geste. Ebenso bedanken wir uns bei allen Leserinnen und Leser, welche den Abo-Preis jeweils grosszügig aufrunden.
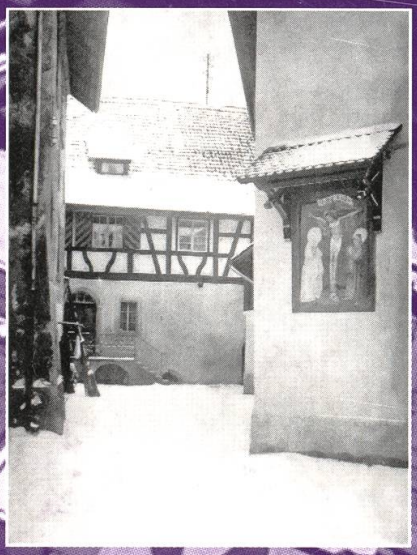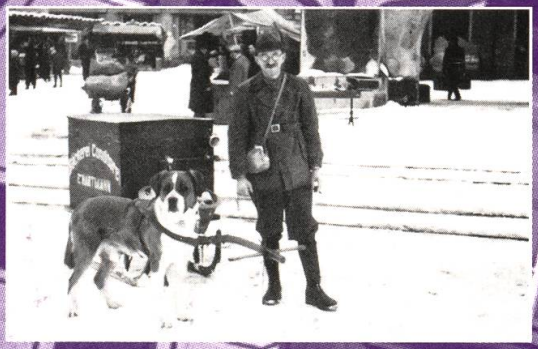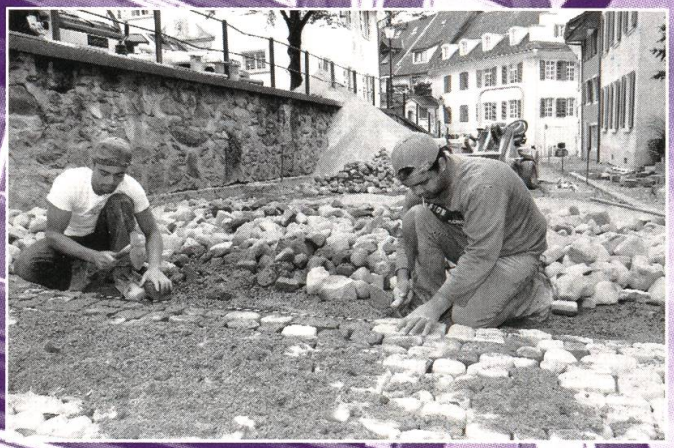
Aargauische Kantonalbank, Bremgarten
AEW-Energie AG, Aarau
Dr. med. dent. Peter Bamert, Bremgarten
BDWM Transport AG, Bremgarten
Hugo Belser, Orbe
Dr. iur. Ulrich Benz
Peter und Rita Bircher-Hauser, Bremgarten
Eugen Bolli, Rudolfstetten
Dr. Heinrich Butz, Schwarzenberg
Dolores Frey, Effretikon
Guido und Ruth Göseli, Bremgarten
Dr. med. dent. Stephan Gottet, Bremgarten
Katholische Kirchgemeinde, Bremgarten
Beatrice und Rolf Meier-Koch, Bremgarten
Mario Müller, Gartenbau, Bremgarten
Helen Nauer, Bremgarten
Neuapostolische Kirchgemeinde, Bremgarten
Dr. iur. Urs Oswald, Bremgarten
Ortsbürgergemeinde Bremgarten
Puserv AG, Bremgarten
Raiffeisenbank Zufikon/Bremgarten
Reformierte Kirchgemeinde Bremgarten-Mutschellen
Armando und Mirjam Rocchinotti, Baugeschäft, Bremgarten
Karin Schaufelbühl, Goldschmiede-Atelier, Bremgarten
Stefan Schedle-Waltenspühl, Altbüron
Dieter Utz, Stäfa
Martha Utz-Hafner, Bremgarten
Peter Utz-Büsser, Bremgarten
Erwin und Marianne Wagenhofer, Bremgarten
Dora Weissenbach, Bremgarten
Kulturstiftung Dora und Dr. Hans Weissenbach, Bremgarten