

Objekttyp: **AssociationNews**

Zeitschrift: **Bulletin technique de la Suisse romande**

Band (Jahr): **34 (1908)**

Heft 3

PDF erstellt am: **08.08.2024**

Nutzungsbedingungen

Die ETH-Bibliothek ist Anbieterin der digitalisierten Zeitschriften. Sie besitzt keine Urheberrechte an den Inhalten der Zeitschriften. Die Rechte liegen in der Regel bei den Herausgebern. Die auf der Plattform e-periodica veröffentlichten Dokumente stehen für nicht-kommerzielle Zwecke in Lehre und Forschung sowie für die private Nutzung frei zur Verfügung. Einzelne Dateien oder Ausdrucke aus diesem Angebot können zusammen mit diesen Nutzungsbedingungen und den korrekten Herkunftsbezeichnungen weitergegeben werden. Das Veröffentlichen von Bildern in Print- und Online-Publikationen ist nur mit vorheriger Genehmigung der Rechteinhaber erlaubt. Die systematische Speicherung von Teilen des elektronischen Angebots auf anderen Servern bedarf ebenfalls des schriftlichen Einverständnisses der Rechteinhaber.

Haftungsausschluss

Alle Angaben erfolgen ohne Gewähr für Vollständigkeit oder Richtigkeit. Es wird keine Haftung übernommen für Schäden durch die Verwendung von Informationen aus diesem Online-Angebot oder durch das Fehlen von Informationen. Dies gilt auch für Inhalte Dritter, die über dieses Angebot zugänglich sind.

Ein Dienst der *ETH-Bibliothek*
ETH Zürich, Rämistrasse 101, 8092 Zürich, Schweiz, www.library.ethz.ch

<http://www.e-periodica.ch>

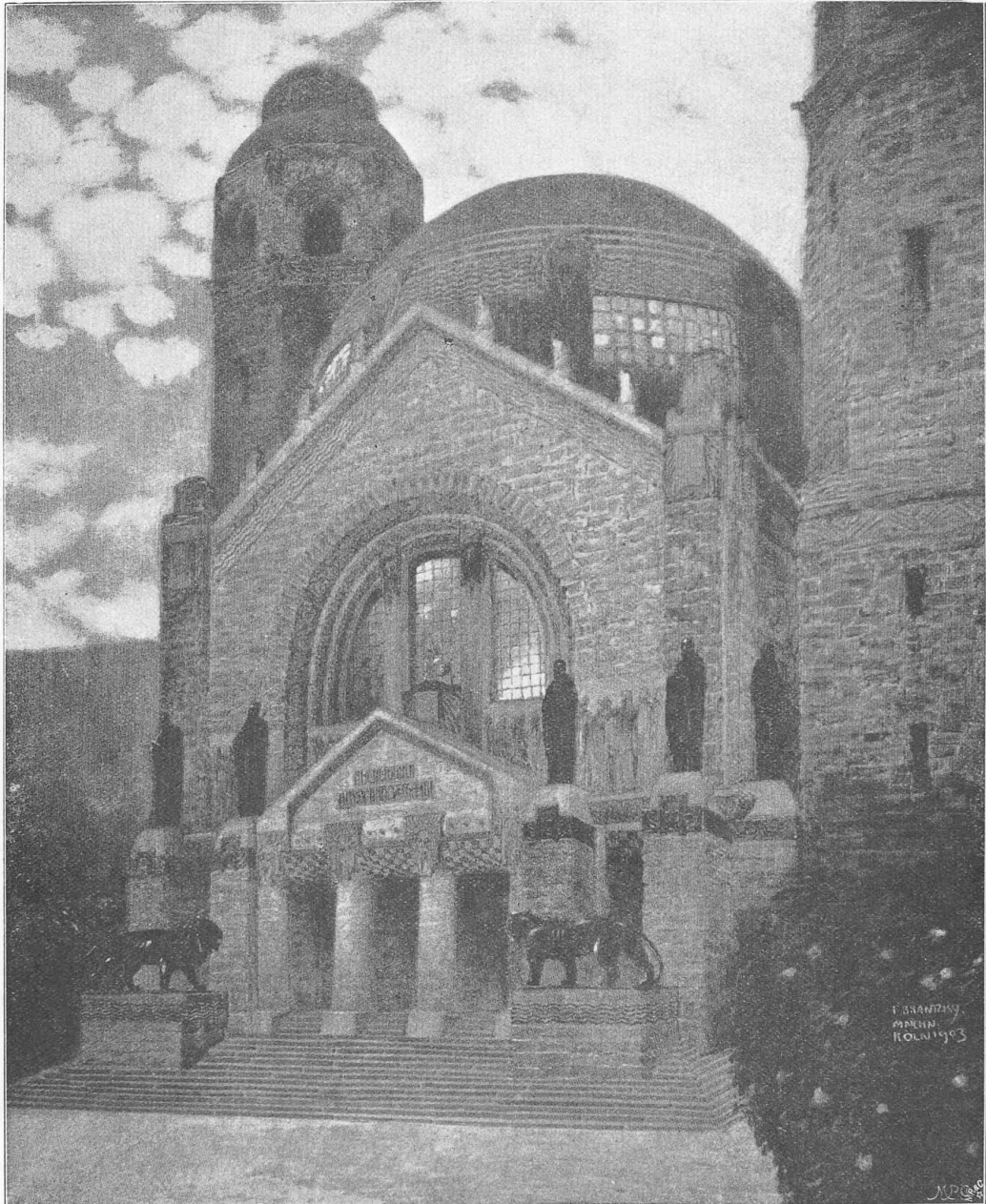

Cliché de la « Deutsche Bauzeitung ».

Fig. 85. — Projet pour une Université. — Architecte : M. F. Brantzky, à Cologne.

nouvelles dans le retour à l'enfance de l'art ; si les mêmes essais devaient être faits dans d'autres branches de l'activité humaine, nous devrions nous attendre à d'incroyables conditions d'existence. Il va sans dire que de telles expériences ne peuvent être faites dans la vie pratique ; c'est donc à l'architecture décorative et aux arts qui en dépendent qu'incombe le privilège douteux de se prêter à toutes les extravagances expérimentales du modernisme.

SOCIÉTÉS

Société suisse des ingénieurs et architectes.

Circulaire du Comité central aux Sections.

Zürich, le 30 janvier 1908.

Honorés Collègues,

Le Comité de l'« Association internationale des architectes » invite les architectes à prendre part au VIII^e congrès qui tiendra ses assises à Vienne, du 18 au 24 mai 1908. Nous vous transmettons, pour être mises à la disposition des membres de vos Sections, un certain nombre de circulaires d'invitation et de formulaires d'inscription, et vous prions de nous faire connaître les noms de ceux de vos membres qui participeront au congrès.

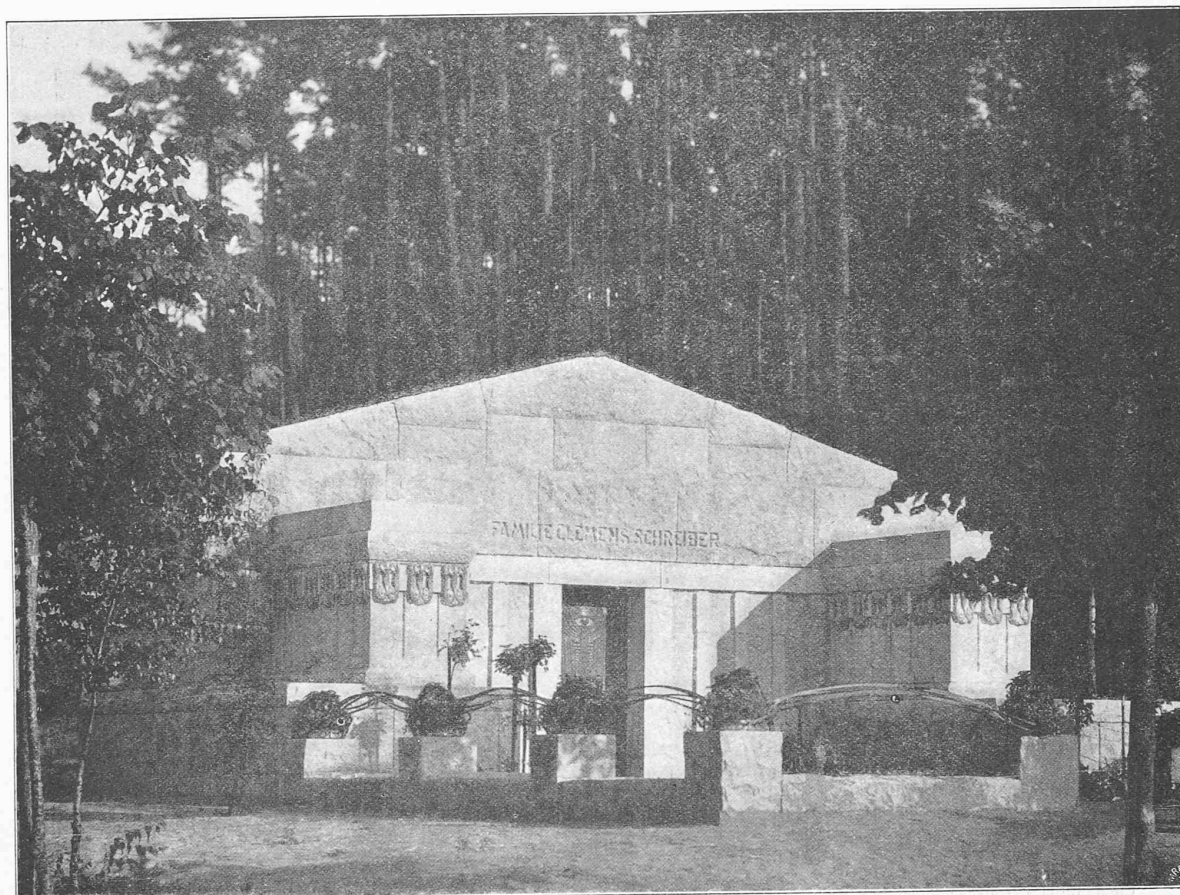

Cliché de la « Deutsche Bauzeitung ».

Fig. 86. — Tombeau de la famille Schreiber, à Eberswalde. — Architecte : M. J. Baader, à Dresde.

Une exposition internationale d'architecture coïncidera avec le congrès. Le Comité central s'y est réservé une place ; il ne pourra toutefois décider s'il y a lieu d'organiser une division spéciale pour la Suisse que lorsqu'il sera fixé sur le nombre des architectes qui exposeraient éventuellement leurs ouvrages. Nous vous prions donc d'en informer les membres de vos Sections et de nous communiquer au plus tôt — notre décision devant être prise avant le 15 février — les adhésions que vous pourriez recueillir.

Avec considération distinguée.

Au nom du Comité central de la Société suisse des ingénieurs et architectes :

Le Président,
G. NAVILLE.

Le Secrétaire,
H. PETER.

Les membres de la section vaudoise de la Société suisse des ingénieurs et architectes peuvent obtenir le programme et le formulaire d'inscription en s'adressant au président, M. Epitoux, architecte, à Lausanne. S'inscrire avant le 15 février.

**Estratto dal processo verbale
della XXXIII^a assemblea in Bellinzona.**

a) *Società Cantonale* : presenti 64 membri. Si dà lettura : del verbale dell'assemblea di Bignasco, del rapporto amministrativo (copia allegata puramente a titolo d'informazione) del conto

1907 (idem) e della relazione dei revisori proponente l'approvazione e ringraziamenti al Comitato.

Sono riammessi 4 soci (già fondatori e poi sortiti dalla Società) : ispettore forestale Bezzola, geometra Ferretti, ingegneri Emilio Motta ed Ad. Zollinger, direttore della Lötschbergbahn.

Si accettano 8 nuovi soci : ing. A. Albertini, chim. Balli Val., Bolla, prof. Cesare, Bremis Gil., impr. Gohl, arch. T. Ramelli, arch. Ber. Schindler A. indus., Sutter Giac., geom.-ing.

Comitato pel bilancio 1908-09 : confermati : Rusca, ing., Giovanni ; Bonzanigo, ing. A.-C. ; Casella, ing. Giovanni ; Rusconi, arch. Ettore ; Magoria, ing. Giuseppe ; la designazione del Segretario e del Cassiere si farà più tardi alla sua costituzione.

Revisori : Bonzanigo ing. Rusca, Bianchi ing. Arrigo, Albisetti Carlo, ispettore forestale.

Prossima assemblea : sarà tenuta a Locarno, possibilmente con visita all'impianto della Verzasca per Lugano : epoca da destinarsi dal Comitato.

Heimatschutz : delegati per la costituenda sezione Ticinese : architetti A. Marazzi e P. Zanini ; con tributo annuo fr. 60.

Bürgerhaus : commissione cantonale : architetti E. Rusconi, A. Ghezzi, A. Guidini, P. Zanini, R. v. Krammichfeld, G. Bordrizzotti, T. Quadri ; con tributo fr. 100 pel 1908 ed altrettanti pel 1909.

Pubblicazione d'un Capitolato d'Oneri ed Elenco delle merci e dei prezzi, da rivedere periodicamente a cura di una commissione permanentemente in carica, affidandone la vendita a qualche editore.

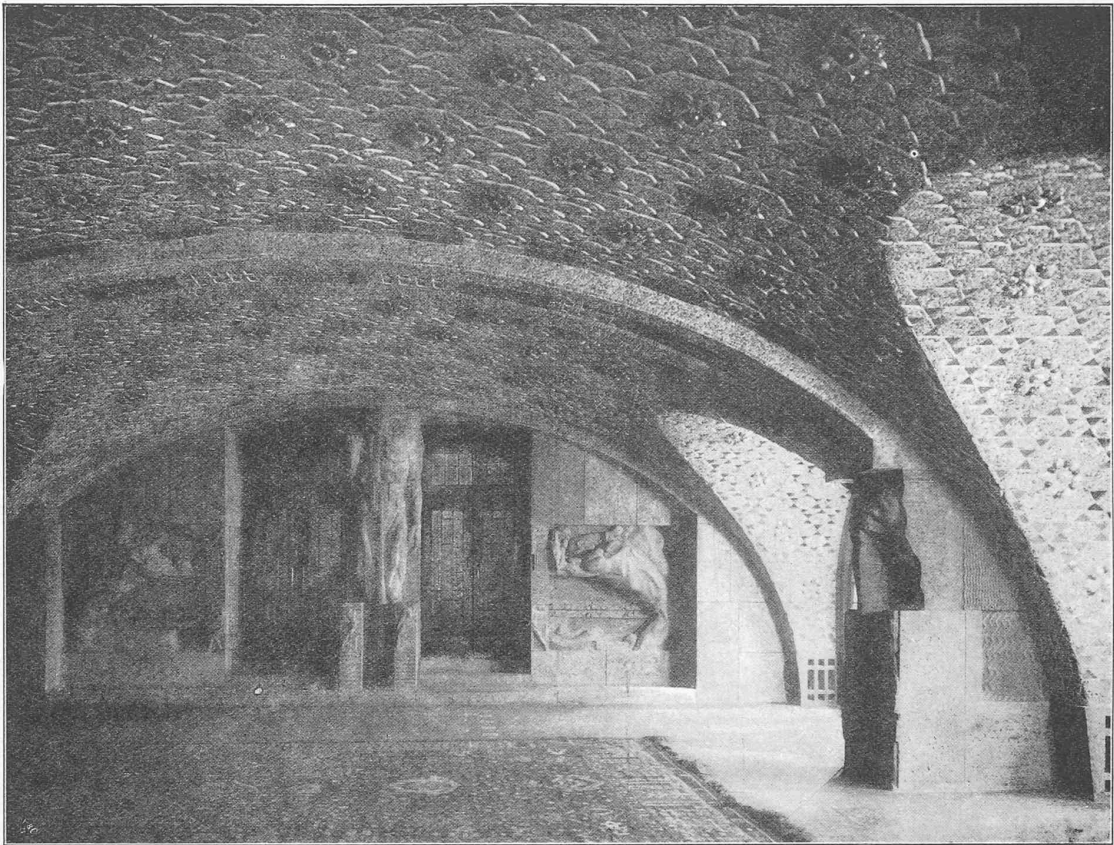

Cliché de la « *Deutsche Bauzeitung* ».

Fig. 87. — Restaurant Rheingold, à Berlin. — Architecte : M. B. Schmitz, ingénieur, à Charlottenbourg.

b) *Sezione federale* : presenti 28 membri. Si risolve : la propaganda per raccogliere nuovi soci ; la designazione dei delegati di volta in volta a cura del Comitato : organizzazione delle feste dal 1909, prendendo opportuni accordi colla Società Cantonale e col Comitato Centrale, affidandone l'incarico a quello Cantonale il quale provvederà come meglio reputerà del caso.

Alle 12 $\frac{1}{4}$ p. banchetto alla Cervia di circa 100 coperti, cui presenziarono un delegato del Governo, delle città di Bellinzona, Locarno e Lugano, di sodalizi diversi ; in oltre parteciparono numerose rappresentanze italiane (della città e provincia di Novara, del Lago Maggiore) e mandaronsi numerose adesioni dal vicino regno, dalla Svizzera interna e dall'Alsazia.

Allo champagne fu presentato con acconcie parole l'ingegnere Pietro Caminada (ora cittadino milanese, residente a Roma, ma il cui padre era d'origine di Vrin nel Canton Grigione) ed il suo collaboratore principale, ingegnere Filippo Fiorentini, arrivati à Bellinzona alle 10 ant^{me}.

Alle 3 p. nel Salone del Gran Consiglio, rigurgitante d'invitati (oltre 250) il presidente Rusca esponne al conferenziere Caminada i desiderata della Società Ticinese in rapporto ai bisogni della Svizzera e di un più conveniente ed efficace commercio di transito dalla valle del Po a quella del Reno, facendo voti che il progetto possa realizzarsi presto, d'opo dichè il suddetto intrattenne l'auditorio per un ora e mezza, esponendo il proprio sistema, illustrandolo convenientemente e sostenendo al termine un contraddittorio con parecchi membri della Società, dimostrandone ancor meglio l'efficacia. Aggiunse che nel mese

di marzo si faranno a Roma, nell'Accademia dei Licei esperimenti concludenti, mediante modelli in scala di 1 : 10, cui verranno invitati competenti ed interessati a parteciparvi, servendosi all'uopo di immensi locali disponibili e dell'acqua Paola, condizioni e requisiti indispensabili all'uopo e quasi impossibili a trovarsi altrove, in misura pari o più favorevole.

L'auditorio, il quale si era andato sempre più affollando, dimostrò all'illustre conferenziere la propria soddisfazione con segni manifesti ed entusiastici applausi.

Association amicale des anciens élèves de l'Ecole d'ingénieurs de l'Université de Lausanne.

Offres d'emploi.

Pour la Suisse on cherche un ingénieur de section à la direction et pour la construction d'un chemin de fer de montagne. Entrée immédiate désirée. Connaissance exigée de la langue allemande.

Pour les levés et le projet d'une grande usine hydro-électrique suisse et éventuellement pour la construction, on cherche un ingénieur indépendant, expérimenté et de toute confiance. — On engagerait également le personnel technique nécessaire qui lui serait attaché.

S'adresser au Secrétariat de l'Ecole d'ingénieurs.