Objekttyp: **Advertising**

Zeitschrift: **Bulletin technique de la Suisse romande**

Band (Jahr): **67 (1941)**

Heft 19

PDF erstellt am: **13.09.2024**

Nutzungsbedingungen

Die ETH-Bibliothek ist Anbieterin der digitalisierten Zeitschriften. Sie besitzt keine Urheberrechte an den Inhalten der Zeitschriften. Die Rechte liegen in der Regel bei den Herausgebern.
Die auf der Plattform e-periodica veröffentlichten Dokumente stehen für nicht-kommerzielle Zwecke in Lehre und Forschung sowie für die private Nutzung frei zur Verfügung. Einzelne Dateien oder Ausdrucke aus diesem Angebot können zusammen mit diesen Nutzungsbedingungen und den korrekten Herkunftsbezeichnungen weitergegeben werden.
Das Veröffentlichen von Bildern in Print- und Online-Publikationen ist nur mit vorheriger Genehmigung der Rechteinhaber erlaubt. Die systematische Speicherung von Teilen des elektronischen Angebots auf anderen Servern bedarf ebenfalls des schriftlichen Einverständnisses der Rechteinhaber.

Haftungsausschluss

Alle Angaben erfolgen ohne Gewähr für Vollständigkeit oder Richtigkeit. Es wird keine Haftung übernommen für Schäden durch die Verwendung von Informationen aus diesem Online-Angebot oder durch das Fehlen von Informationen. Dies gilt auch für Inhalte Dritter, die über dieses Angebot zugänglich sind.

Ein Dienst der *ETH-Bibliothek*
ETH Zürich, Rämistrasse 101, 8092 Zürich, Schweiz, www.library.ethz.ch

http://www.e-periodica.ch

Lausanne, 20 septembre 1941 67me année. — N° 19

Bulletin Technique

de la Suisse romande

Organe
de la Société suisse des ingénieurs et des architectes,
des Sociétés vaudoise et genevoise des ingénieurs et des architectes,
de l'Association des Anciens élèves de l'Ecole d'ingénieurs de l'Université de Lausanne,
des Groupes romands des Anciens élèves de l'Ecole polytechnique fédérale.

SAV
Fondée en 1890
VENTILATION - CONDITIONNEMENT D'AIR
pour tous locaux d'habitation et locaux industriels
VENTILATION S. A. STAEFA Téléphone 93 01 36

MANUFACTURE de Produits Céramiques et Réfractaires S. A. **LAUSEN**
PRODUITS RÉFRACTAIRES : BRIQUES, PLANELLES, DALLES, MORTIER, MOUFLES, CREUSETS
Briques Klinker pour façades - Planelles Klinker pour carrelages - Briques de parement
TUYAUX EN GRÈS, AUGES, CUVES — BRIQUES ÉMAILLÉES
Visitez notre exposition permanente : Schweizer Bau-Centrale, Zurich 1, Talstrasse, 9 (Entrée libre).

SONDAGES
FORAGES
FILTRES SYSTÈME PETER
Société d'Entreprise de Forages et de Travaux S. A.
Tiefbohr- & Baugesellschaft A. G.
ZURICH, 53 Dreikönigstrasse — Téléphone 38.192
BERNE, 5 Werdtweg — Téléphone 31.970

UN PROGRÈS
peinture de fond antirouille C. R.
rouge ou grise, patente suisse, **pour constructions métalliques, ponts, pylônes, machines, etc.**
Protection la plus efficace contre la rouille. Exempte de plomb et ne présente aucun danger pour la santé. Peut être appliquée au pistolet ce qui ne peut pas se faire avec le Minium de plomb. D'un poids spécifique inférieur à celui du Minium de plomb, par conséquent plus avantageux et et d'un pouvoir couvrant beaucoup plus grand. Sèche rapidement et forme une couche dure sur laquelle on applique de préférence nos peintures antirouilles de finition **" FERROSTAR "**
VERNISOL S. A., VEVEY - Téléphone 5 16 21 - FABRIQUE DE VERNIS ET PRODUITS CHIMIQUES

BREVETS d'INVENTION
la plus ancienne maison de Suisse : **Imer, Dériaz & Cie**
Genève
14 rue du Mont-Blanc

reymond **Ateliers de Photogravure**
19, Avenue Vinet LAUSANNE Tél. 2 39 40

..... à votre service pour l'exécution parfaite et rapide de vos **clichés**

La BANQUE CANTONALE VAUDOISE
à Lausanne

25 AGENCES ET 2 SOUS-AGENCES DANS LE CANTON — AGENCE A LAUSANNE : PLACE BEL-AIR
met ses services à la disposition de MM. les industriels, commerçants et particuliers

TOUTES OPÉRATIONS DE BANQUE AUX MEILLEURES CONDITIONS

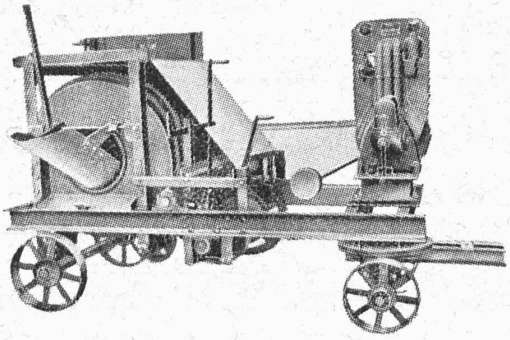

Machines pour entrepreneurs
pour super- et infrastructure.
Machines et installations
pour la préparation de sable et gravier.
Appareils de levage
pour commande à main et électrique.
Pompes à incendie
avec moteur de 25, 35 et 50 CV.

BRUN & Cie Fabrique de machines **NEBIKON** (Luc.)
Fondée en 1872 Tél. No 85.112

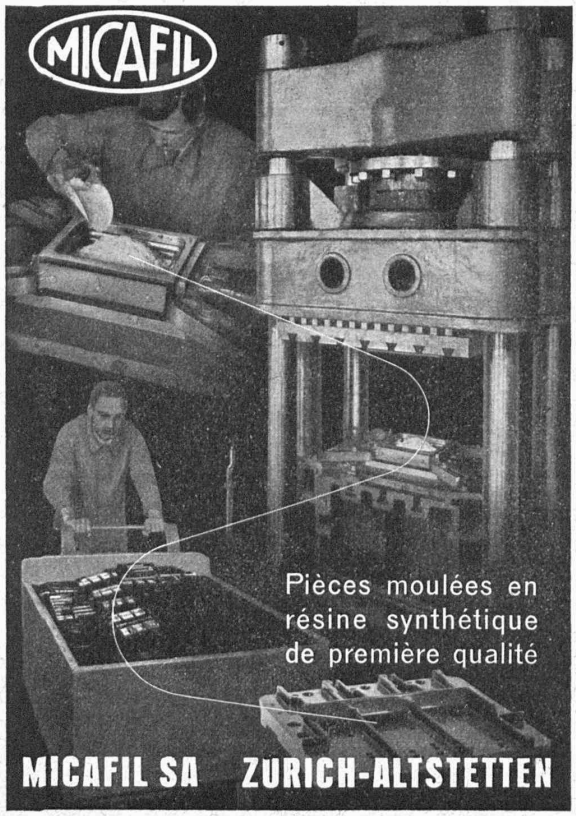

MEYNADIER & Cie S.A. Zurich
Bureau pour la Suisse romande :
24, Seidenweg **BERNE** Tél. 3 75 39

Matériaux d'étanchéité spéciaux pour toutes isolations phoniques, thermiques et hydrofuges
Cartons bitumés et asphaltés.

Toxement & Barra
Mélanges d'étanchéité pour ciment.
Nerol
Enduit hydrofuge pour béton, crépiss., constructions en fer.
Paltox
Mastic spécial pour joints et réparations.
Granitox
Bouche-ciment, antipoussière.

Demandez nos prospectus ou la visite de notre réprésentant.

Routes en Béton

malgré la guerre,
qualité parfaite de naguère!

Elle réunit les avantages d'une lampe moderne

USINES DE LAMPES ÉLECTRIQUES AARAU S.A., AARAU

Gétaz, Romang, Ecoffey S. A.

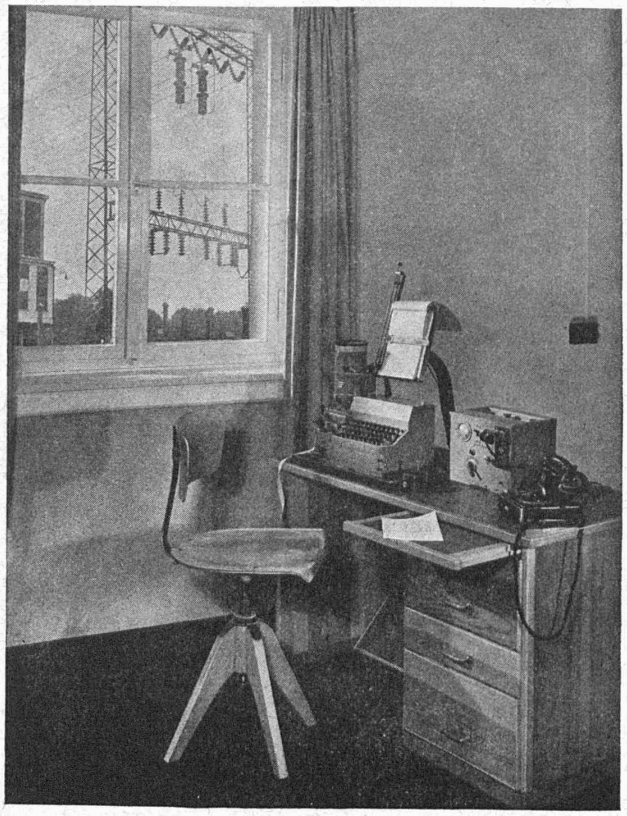

SIEMENS

TÉLÉIMPRIMEUR "SIEMENS-HELL"

pour usines électriques.

Des erreurs de compréhension dans les liaisons entre usines électriques, en particulier lors de la transmission d'ordres ou lors de perturbations dans le service peuvent créer de graves dangers. Ces erreurs pourront être évitées grâce à l'emploi du téléimprimeur " Siemens-Hell " comme moyen de télécommunication. Cet appareil est à peine aussi grand qu'une machine à écrire avec claviature normale, ce qui rend son maniement d'autant plus facile. Le transmetteur et le récepteur sont réunis en un seul appareil de poids réduit qu'on peut placer aisément sur n'importe quelle table à écrire. Une batterie d'accumulateurs de 12 volts ou un redresseur suffit pour en assurer l'alimentation.

S.A DES PRODUITS ELECTROTECHNIQUES SIEMENS

DEPARTEMENT SIEMENS & HALSKE

ZÜRICH, LÖWENSTRASSE, 35, TEL. 53600 · LAUSANNE, PLACE DE LA GARE, 12, TEL. 32232

S. A. FABRIQUES DE MEUBLES

Horgen-Glaris à Horgen

Maison suisse la plus importante pour

AMEUBLEMENT

de Salles de concert, théâtres, cinématographes, restaurants, cafés, salles à manger, vestibules, etc.

Fabrique de papiers techniques

Papiers héliographiques - Papiers à dessin
Machines héliographiques - Lampes à copier

A. Messerli, Lavaterstr. 61, Zurich 2

"La publicité seule vous fera connaître"

TURBINES HYDRAULIQUES

POUR TOUTES CHUTES ET TOUS DÉBITS

ROUES D'UN GROUPE

DE 60 000 CH

CHUTE 640 MÈTRES

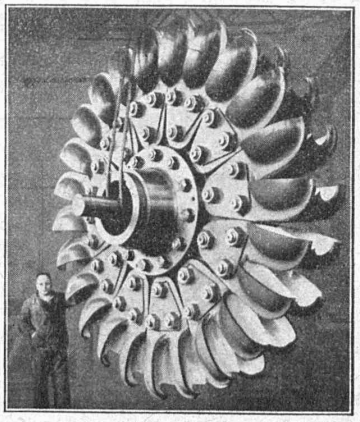

ATELIERS DES CHARMILLES S. A. GENÈVE

CHARMILLES - GENÈVE