Objekttyp: **Advertising**

Zeitschrift: **Bulletin technique de la Suisse romande**

Band (Jahr): **80 (1954)**

Heft 17

PDF erstellt am: **01.06.2024**

Nutzungsbedingungen

Die ETH-Bibliothek ist Anbieterin der digitalisierten Zeitschriften. Sie besitzt keine Urheberrechte an den Inhalten der Zeitschriften. Die Rechte liegen in der Regel bei den Herausgebern.
Die auf der Plattform e-periodica veröffentlichten Dokumente stehen für nicht-kommerzielle Zwecke in Lehre und Forschung sowie für die private Nutzung frei zur Verfügung. Einzelne Dateien oder Ausdrucke aus diesem Angebot können zusammen mit diesen Nutzungsbedingungen und den korrekten Herkunftsbezeichnungen weitergegeben werden.
Das Veröffentlichen von Bildern in Print- und Online-Publikationen ist nur mit vorheriger Genehmigung der Rechteinhaber erlaubt. Die systematische Speicherung von Teilen des elektronischen Angebots auf anderen Servern bedarf ebenfalls des schriftlichen Einverständnisses der Rechteinhaber.

Haftungsausschluss

Alle Angaben erfolgen ohne Gewähr für Vollständigkeit oder Richtigkeit. Es wird keine Haftung übernommen für Schäden durch die Verwendung von Informationen aus diesem Online-Angebot oder durch das Fehlen von Informationen. Dies gilt auch für Inhalte Dritter, die über dieses Angebot zugänglich sind.

Ein Dienst der *ETH-Bibliothek*
ETH Zürich, Rämistrasse 101, 8092 Zürich, Schweiz, www.library.ethz.ch

http://www.e-periodica.ch

23. Aug. 1954

BULLETIN TECHNIQUE DE LA SUISSE ROMANDE

SOMMAIRE

LE CALCUL SIMPLIFIÉ DES VOUTES AUTOPORTANTES LONGUES — ASSOCIATION DES ANCIENS ÉLÈVES DE L'ÉCOLE POLYTECHNIQUE FÉDÉRALE — LES CONGRÈS — BIBLIOGRAPHIE — SERVICE DE PLACEMENT — DOCUMENTATION GÉNÉRALE — INFORMATIONS DIVERSES

ETH. BIBLIOTHEK ZÜRICH

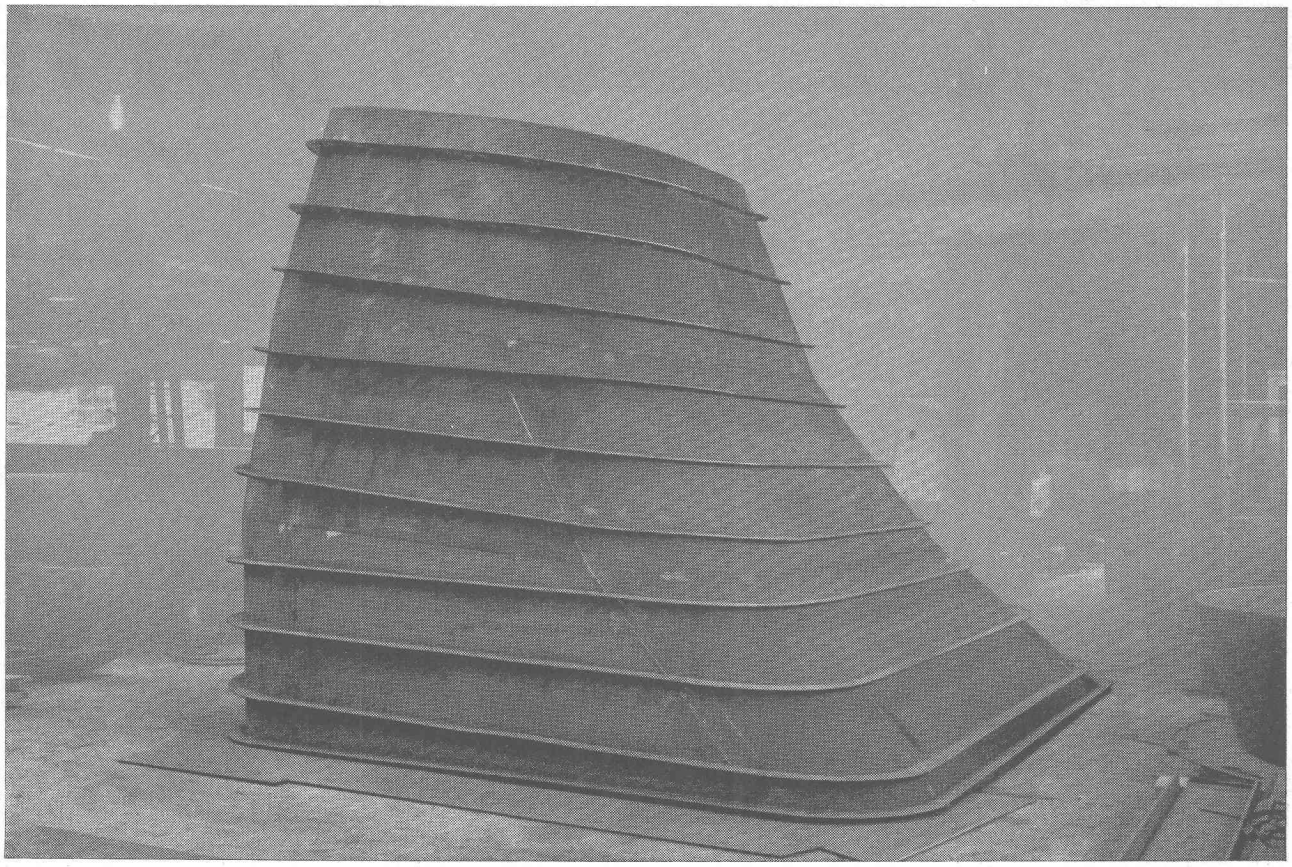

Usines des Clées. Blindage de la trompe d'entrée de la prise d'eau. — Exécution : Zwahlen & Mayr S. A., Lausanne.

Voir page 272 du présent numéro.

Bull. techn. Suisse rom. 80e année N° 17 Pages 261-272 Lausanne, 21 août 1954

Relais temporisés électroniques pour commande automatique

Leurs avantages :

Haute précision de temporisation
Nombre d'enclenchements très élevé
Grande durée de vie

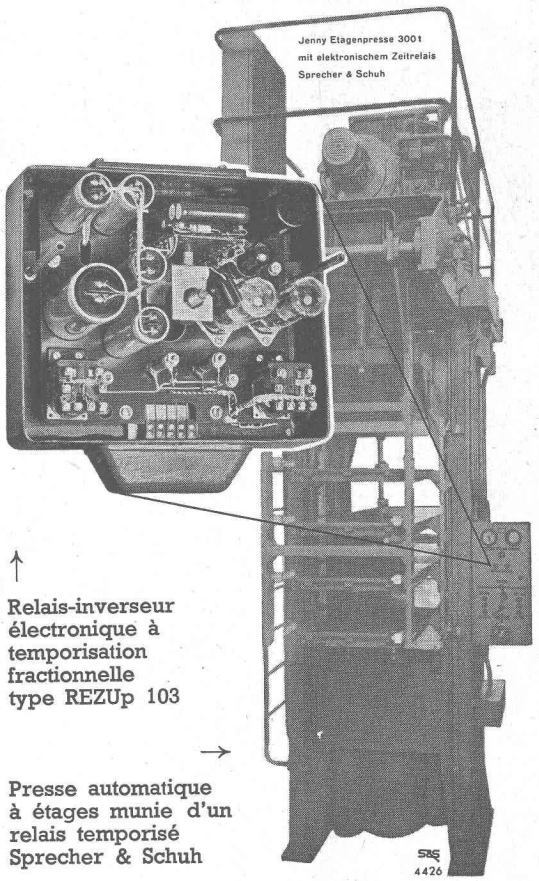

Relais-inverseur électronique à temporisation fractionnelle type REZUp 103

Presse automatique à étages munie d'un relais temporisé Sprecher & Schuh

GIOVANOLA FRÈRES S.A. MONTHEY

ateliers de constructions métalliques et mécaniques

•

PONT - CHARPENTES - CONDUITES FORCÉES - CHAUDRONNERIE - APPAREILS POUR L'INDUSTRIE CHIMIQUE - TÉLÉ-SIÈGES ET TÉLÉ-SKIS

Travaux publics
Revêtements de chaussée
Voies de chemins de fer industrielles
Revêtements de sols en béton spécial et pavages en bois

WALO BERTSCHINGER & Cie S. A.

LAUSANNE Avenue de Tivoli 2 **Tél. 23 35 18**

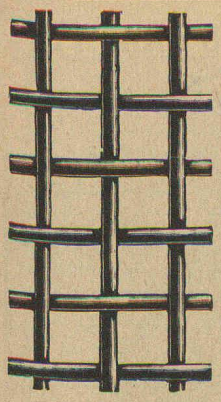

Tamis vibrants

en acier à ressort
pour vibrateurs

Toiles métalliques

en bronze phosphoreux, laiton,
acier inoxydable, monel, nickel,
acier cru, galvanisé, étamé, etc.

Tôles perforées

G. Bopp & Co.

Fabrique pour toiles métalliques
Bachmannweg 20 **ZURICH 46**
Tél. (051) 48 26 48

Réglage de Niveau

par électrodes
(Syst. Schwob)
pour
Réservoirs à air libre
et sous pression

Chaudières
Stations de pompage
Bassins de retenue
Puits et forages
Réservoirs d'huile
Citernes à mazout

Concessionnaire en France:
Appareillage VFB, Argenteuil
(Seine)

Fabricant:
FR. SAUTER S. A., BALE
Fabrique d'appareils électriques

MANUFACTURE de Produits Céramiques et Réfractaires S. A. LAUSEN

PRODUITS RÉFRACTAIRES : BRIQUES, PLANELLES, DALLES, MORTIER, MOUFLES, CREUSETS

Briques Klinker pour façades - Planelles Klinker pour carrelages - Briques de parement

TUYAUX EN GRÈS, AUGES, CUVES - BRIQUES ÉMAILLÉES

Visitez notre exposition permanente Schweizer Bau-Centrale, Zurich 1, Talstrasse 9. (Entrée libre)

5 compresseurs «ROTASCO» pour la réfrigération les entrepôts frigorifiques

ESCHER WYSS
ZURICH

Nos spécialités :

- Turbines hydrauliques
- Pompes
- Conduites forcées
- Hélices marines à pas variable
- Turbines à vapeur
- Chaudières à vapeur et réservoirs
- Turbo-compresseurs et ventilateurs à hélice
- Installations d'évaporation
- Pompes à chaleur
- Machines frigorifiques
- Essoreuses pour l'industrie
- Produits de fonderie

Représentant à Lausanne :

J. MAYENFISCH, Ing. EPZ, 6 av. Druey

S.A. LUMIÈRE GOLDAU
Tél. 041/61 77 77

LES RÉDUCTEURS A VIS SANS FIN
RADICON

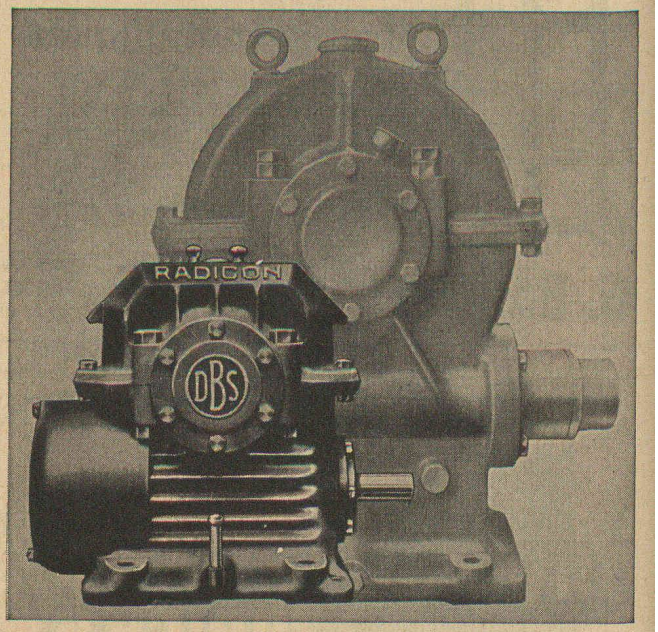

Encombrement et Frais réduits
Meilleur rendement - Sécurité

En stock chez
W. EMIL KUNZ - ZURICH 27
Gotthardstr. 21 - Tél. (051) 25 29 10

Les burins de tour
garantissent un rendement supérieur constant

Faites confiance au spécialiste et à son expérience de plusieurs décades

EDOUARD IFANGER, USTER Tél. (051) 96 92 60

CITERNES BORSARI

Stockage rationnel de l'essence du mazout et de l'huile Diesel

en réservoirs en béton armé à revêtement de verre pour le commerce, l'industrie, les immeubles et villas

Sécurité absolue
contre la rouille et la corrosion
Aucun entretien

RÉFÉRENCES DE PREMIER ORDRE

BORSARI & Cie, Zollikon-Zurich

MAISON FONDÉE EN 1873

TÉLÉPHONE (051) 24 96 18

2/1 F

ACROW
BANGERTER LYSS
ACROW
BANGERTER LYSS
ACROW
POUTRELLES DE COFFRAGE
CADRES DE COFFRAGE
COFFRAGES EN ACIER
ÉTAIS — ÉTRÉSILLONS
ÉCHAFAUDAGES TUBULAIRES
ÉCHAFAUDAGES A UNITÉS
BÉTONNIÈRES
A. BANGERTER & CIE SA LYSS 032 84123
Dép. outillage pour la construction Fabrique de produits en ciment

Une nouvelle réalisation importante dans la construction de machines électriques.

Pour la centrale de Birsfelden nous fournissons deux alternateurs de 26.000 kVA, 68 t/min, à arbre vertical. Le nombre de tours peu élevé les place au point de vue dimensions parmi les plus grandes machines existantes. (Diamètre extérieur 14 m).

OERLIKON 59957

Ateliers de Construction Oerlikon
Zurich 50

Bureau de Lausanne : Av. J.-J. Mercier 7
Tél. 22.35.51

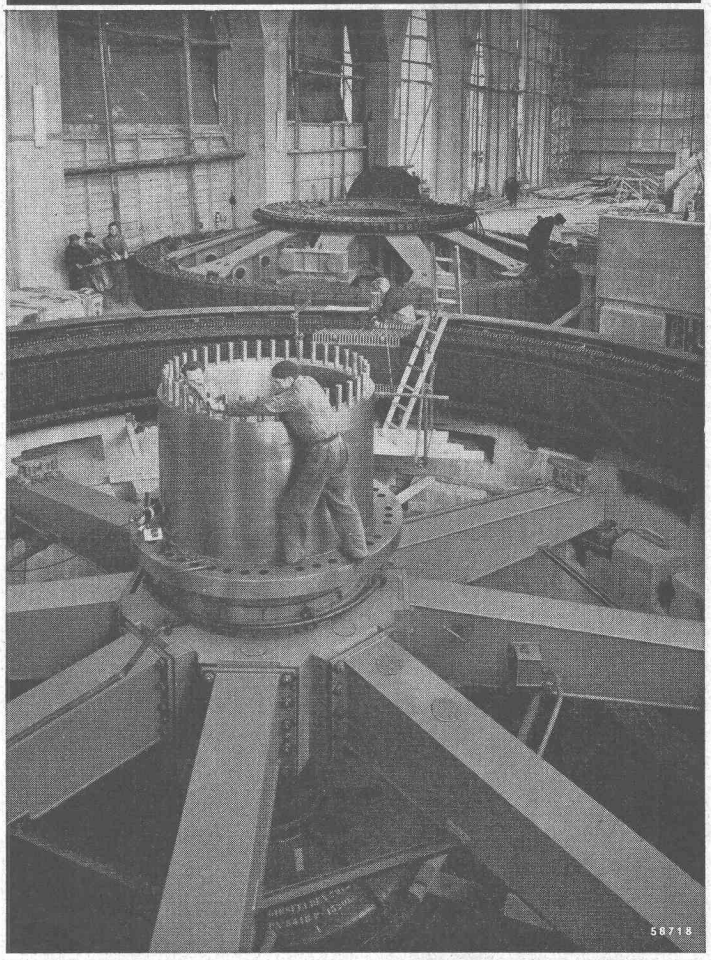

SULZER

Ventilateurs Sulzer pour tous usages

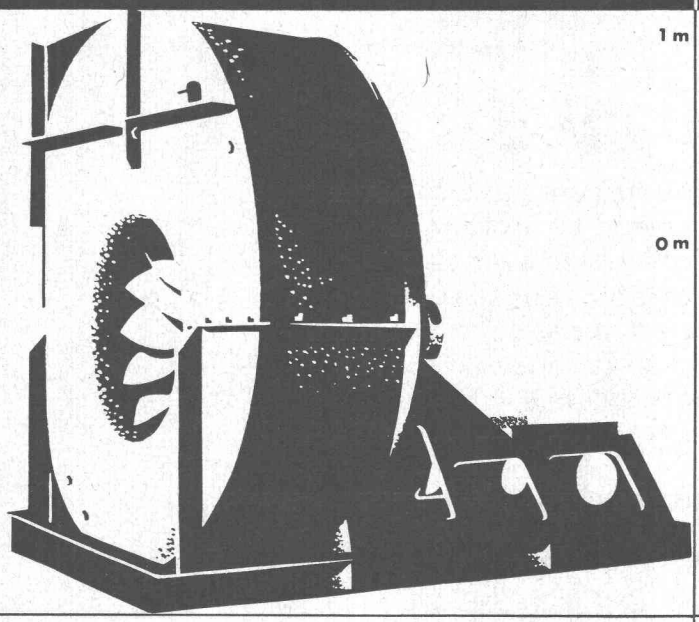

Ventilateur à basse pression
pour une installation
de refroidissement de coke
Q = 18 m³/s; p = 245 mm eau

Pour: Évacuation de buées, Installations d'aération, Chauffages, Séchoirs, Humidification d'air, Installations frigorifiques
Pour soufflage sous grille ou installations de tirage induit, etc.
Pour ventilation de galeries, tunnels, mines, etc.
Pour soufflage de cubilots, feux de forge, gazogènes, brûleurs à gaz ou à mazout, fours à creuset, etc.

Toutes grandeurs fabriquées en série, livrables du stock.

Sulzer Frères, Société Anonyme, Winterthur, Suisse
Bureau de Lausanne; Section Machines
50, av. de la Gare, Téléphone 23 41 69

73652