**Zeitschrift:** Ingénieurs et architectes suisses

**Band:** 108 (1982)

**Titelseiten**

**Nutzungsbedingungen**

Die ETH-Bibliothek ist die Anbieterin der digitalisierten Zeitschriften. Sie besitzt keine Urheberrechte an den Zeitschriften und ist nicht verantwortlich für deren Inhalte. Die Rechte liegen in der Regel bei den Herausgebern beziehungsweise den externen Rechteinhabern. Siehe Rechtliche Hinweise.

**Conditions d'utilisation**

L'ETH Library est le fournisseur des revues numérisées. Elle ne détient aucun droit d'auteur sur les revues et n'est pas responsable de leur contenu. En règle générale, les droits sont détenus par les éditeurs ou les détenteurs de droits externes. Voir Informations légales.

**Terms of use**

The ETH Library is the provider of the digitised journals. It does not own any copyrights to the journals and is not responsible for their content. The rights usually lie with the publishers or the external rights holders. See Legal notice.

**Download PDF:** 24.04.2025

**ETH-Bibliothek Zürich, E-Periodica, https://www.e-periodica.ch**

# Ingénieurs et architectes suisses

**Bulletin technique de la Suisse romande**

Paraît tous les 15 jours

**108e année** **1982**

**Société des éditions des associations techniques universitaires (SEATU)**

**Organe officiel**

de la Société suisse des ingénieurs et des architectes (SIA),

de l'Association amicale des anciens élèves de l'EPFL (Ecole polytechnique fédérale de Lausanne),

des Groupes romands des anciens élèves de l'EPFZ (Ecole polytechnique fédérale de Zurich)

et de l'Association suisse des ingénieurs-conseils (ASIC)


## Rédaction


Rédaction de « Ingénieurs et architectes suisses », tirés à part, renseignements:

Av. de Cour 27,
CH-1007 Lausanne
Tél. (021) 47 20 98 (mardi et jeudi, 14 h. à 16 h. 30)

Jean-Pierre Weibel, ing. EPFZ-SIA, rédacteur en chef

Walter Peter, ing. EPFL-SIA, rédacteur

**Impression:**
Imprimerie La Concorde
1066 Epalinges

**Photolitho:**
Polygravia, Borde 28 bis
1018 Lausanne

Les manuscrits seront rendus selon accord avec la rédaction



Toute reproduction du texte et des illustrations n'est autorisée qu'avec l'accord de la rédaction et l'indication de la source


## Abonnements


Un an, Suisse Fr. 98.—
Un an, étranger Fr. 105.—
Prix du numéro, Suisse Fr. 6.—
Prix du numéro, étranger Fr. 7.—

Abonnement à prix réduit pour les étudiants et les membres $A^3E^2PL$, GEP, ASIC, FAS et UTS.

CCP: Ingénieurs et architectes suisses (Bulletin technique de la Suisse romande),
N° 10 - 5775, Lausanne

Adresser toutes communications concernant abonnement, vente au numéro, changement d'adresse, expédition, etc. à:
Imprimerie La Concorde,
case postale 330,
1010 Lausanne, tél. (021) 33 31 41


## Conseil d'administration de la SEATU


Président: **R. Schlaginhaufen**, ingénieur

Membres: **J.-C. Badoux**, ingénieur
**H. Howald**, architecte
**A. Métraux**, ingénieur
**H. Michel**, architecte
**G. Ossola**, ingénieur
**A. Rivoire**, architecte
**A. Schönholzer**, ingénieur
**K. F. Senn**, ingénieur
**R. Steiger**, ingénieur
**J.-E. Graeser**, ingénieur
**U. Zürcher**, ingénieur


## Régie des annonces


IVA SA de publicité internationale
19, av. de Beaulieu
1004 Lausanne
Tél. (021) 37 72 72

Siège central:
Mühlebachstr. 43, 8032 Zurich
Tél. (01) 251 24 50



**ARCHITECTES...**
**INGENIEURS...**

Toutes illustrations pour vos travaux d'étude et votre publicité en typo et offset

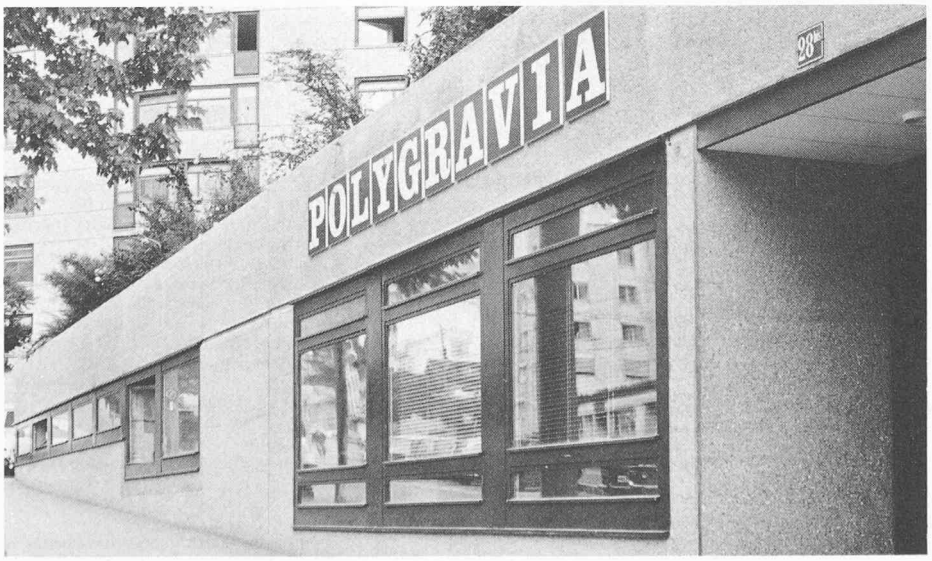


ateliers modernes
=
performances techniques
=
qualité et délais

**POLYGRAVIA**

Clichés et photolithos · Borde 28 bis · 1018 LAUSANNE · ✆ 36 89 80

B413