

Objektyp: **Advertising**

Zeitschrift: **Ingénieurs et architectes suisses**

Band (Jahr): **121 (1995)**

Heft 22

PDF erstellt am: **13.09.2024**

Nutzungsbedingungen

Die ETH-Bibliothek ist Anbieterin der digitalisierten Zeitschriften. Sie besitzt keine Urheberrechte an den Inhalten der Zeitschriften. Die Rechte liegen in der Regel bei den Herausgebern.

Die auf der Plattform e-periodica veröffentlichten Dokumente stehen für nicht-kommerzielle Zwecke in Lehre und Forschung sowie für die private Nutzung frei zur Verfügung. Einzelne Dateien oder Ausdrucke aus diesem Angebot können zusammen mit diesen Nutzungsbedingungen und den korrekten Herkunftsbezeichnungen weitergegeben werden.

Das Veröffentlichen von Bildern in Print- und Online-Publikationen ist nur mit vorheriger Genehmigung der Rechteinhaber erlaubt. Die systematische Speicherung von Teilen des elektronischen Angebots auf anderen Servern bedarf ebenfalls des schriftlichen Einverständnisses der Rechteinhaber.

Haftungsausschluss

Alle Angaben erfolgen ohne Gewähr für Vollständigkeit oder Richtigkeit. Es wird keine Haftung übernommen für Schäden durch die Verwendung von Informationen aus diesem Online-Angebot oder durch das Fehlen von Informationen. Dies gilt auch für Inhalte Dritter, die über dieses Angebot zugänglich sind.

Ein Dienst der *ETH-Bibliothek*
ETH Zürich, Rämistrasse 101, 8092 Zürich, Schweiz, www.library.ethz.ch

<http://www.e-periodica.ch>

Nattes de drainage/coffrage

Enkadrain CK: applications toujours plus étendues dans la construction suisse

Les problèmes que posent le bétonnage contre des parois berlinoises, du rocher, etc., ainsi que les constructions à flanc de coteau, ne peuvent fréquemment être résolus qu'en adoptant des mesures onéreuses et en perdant une place importante. En revanche, il y a de nombreuses années déjà que l'utilisation d'Enkadrain CK a confirmé l'indéniable supériorité de ce produit dans les terrains les plus difficiles, à forte déclivité ou lorsque l'espace disponible est restreint. En ce sens, la construction d'un nouveau bâtiment postal à la gare de Coire est typique.

Nous nous sommes entretenus avec le responsable de l'équipe de planification:

Pourquoi avez-vous choisi Enkadrain CK dans ce cas?

«Le peu de place dont nous disposions nous imposa de créer une paroi berlinoise en guise d'assurage de la fouille. Nous avons ainsi prévu un banc de suintement entre la paroi berlinoise et la paroi externe bétonnée afin de détourner les eaux suintant à travers la paroi berlinoise. Nous avons donc choisi Enkadrain CK 20 d'une épaisseur de 2 cm. Pour la paroi externe côté voies, Enkadrain CK 20 permit de créer une couche supplémentaire d'isolation afin de réduire la transmission du bruit des voies sur le bâtiment.»

La solution idéale: des nattes flexibles pour le filtrage, le drainage et le coffrage

L'Enkadrain CK appliqué à la paroi de la fouille se compose d'un support filtrant en toile non tissée en polyester, d'une couche de drainage en fils frisés de polyamide (nylon) extrêmement résistante à la pression et formée de multiples corps creux et d'une couche étanche au bétonnage en guise de coffrage perdu.

Talents multiples pour épargner temps et argent

Enkadrain CK recèle de multiples talents: excellent pouvoir filtrant, forte capacité d'évacuation, dilatation, coffrage perdu, couche de détente de l'eau et brisant l'effet de capillarité entre le terrain de construction et la dalle de fond en cas d'utilisation horizontale. La natte s'adapte sans peine à toute forme du sous-sol, elle est imputrescible et se pose aisément. L'utilisation d'Enkadrain CK a ainsi les avantages suivants: faible cube d'excavation, pas d'étanchéification des parois extérieures, pas de couche de filtrage et de drainage, pas de remplissage de la fouille!

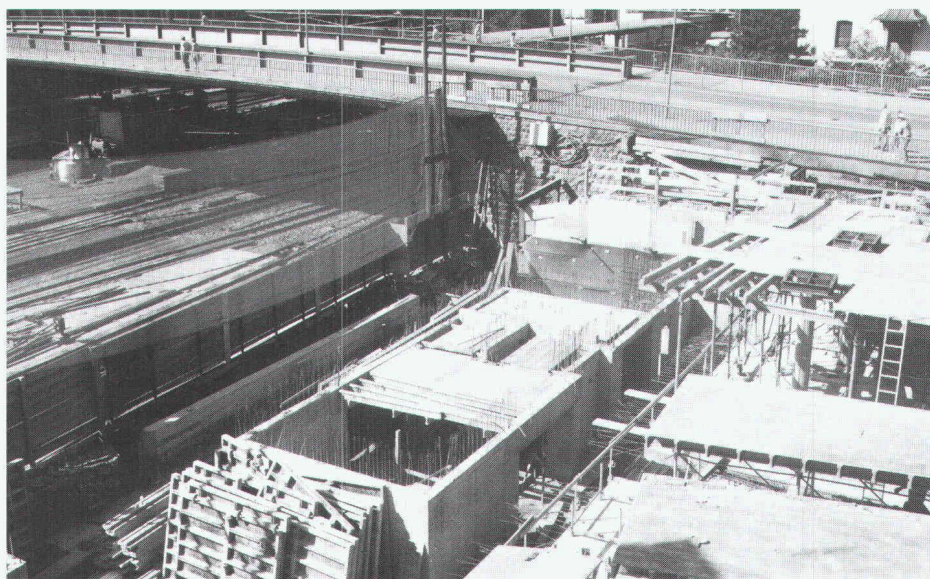

Imposant gain de place grâce à Enkadrain CK lors de la construction du nouveau bâtiment PTT de la gare de Coire.

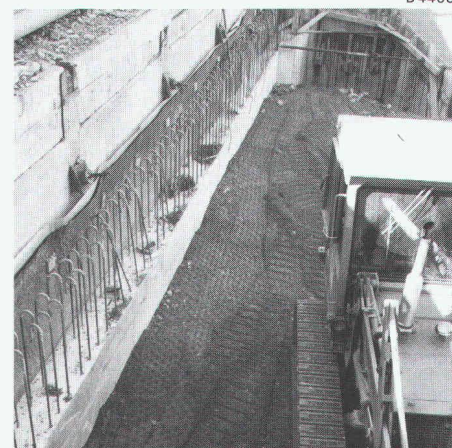
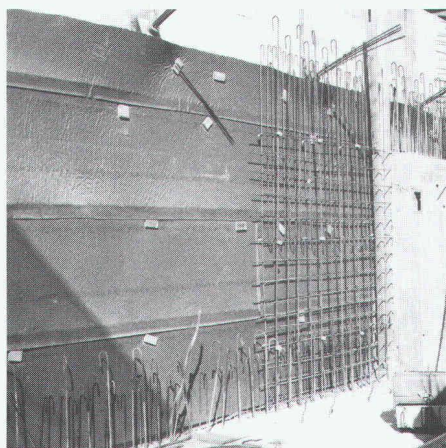

B 4468

Gamme de produits et distribution

Enkadrain CK 10, 1 cm d'épaisseur (pré-comprimé), pour pressions élevées.

Enkadrain CK 20, 2 cm d'épaisseur, pour application normale.

En utilisation classique, l'Enkadrain CK L remplace les types CK, et ce à un prix notablement plus avantageux!

Enkadrain: approuvé selon ISO 9001.

Conseil et vente sont assurés par l'importateur général
SCHOELLKOPF AG,
Schaffhauserstrasse 265, 8057 Zurich
téléphone 01/312 16 16
téléfax 01/312 16 26

Enkadrain est également disponible dans le commerce de matériaux de construction.

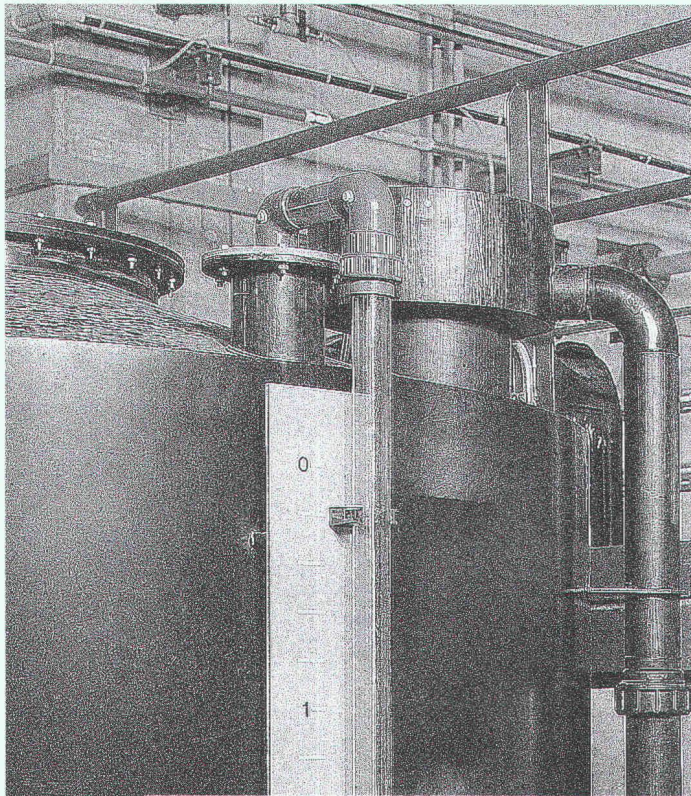

**Pour éviter
les risques:
Les citernes
de stockage
en
polyéthylène
de KVA**



Pour une offre ou tout renseignement,
contactez:

KVA

Kunststoffverarbeitung
und Apparatebau AG
Direction romand
Lindauerstrasse 25
8315 Lindau-Tagelswangen
Téléphone 052 32 20 21
Téléfax 052 32 53 84

Homologation
selon les pres-
criptions techniques
sur les réservoirs
jusqu'à 30 000 l

B 5437

CONSTRUIRE, AMÉNAGER, RESTAURER...

**LAISSEZ
LE FROID
ET L'HUMIDITÉ
DEHORS!**

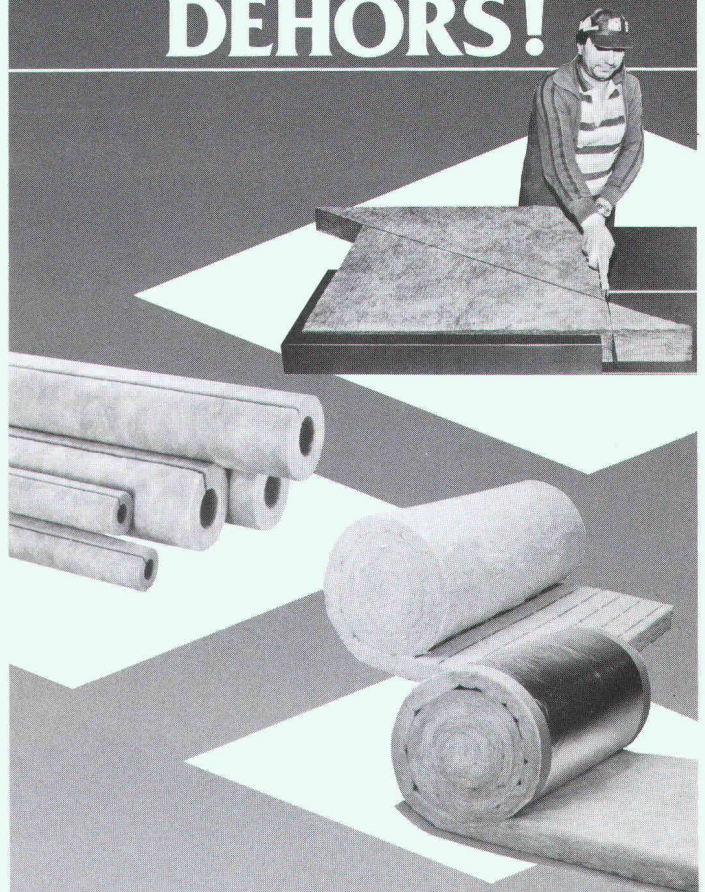

Dépositaires des meilleures marques de produits d'isolation, nous sommes en mesure de vous conseiller judicieusement dans le choix et les solutions pour réaliser une bonne isolation thermique et phonique et faire, par là, de sérieuses économies. Vous pourrez alors apprécier l'agrément d'un intérieur bien isolé.

MASSON
& CIE SA

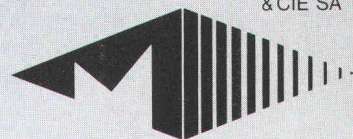

Matériaux de construction
Ch. du Silo · 1020 Renens
Tél. (021) 634 06 12 · Fax (021) 634 06 87

Bureaux et dépôts ouverts le samedi matin

**Des idées d'avance
dans les matériaux de construction**

F 3165

ogérima sa bulle

RUE PIERRE-ALEX 11

1630 BULLE

TÉL. 029 / 2 33 33

FAX 029 / 2 33 36

B 5269

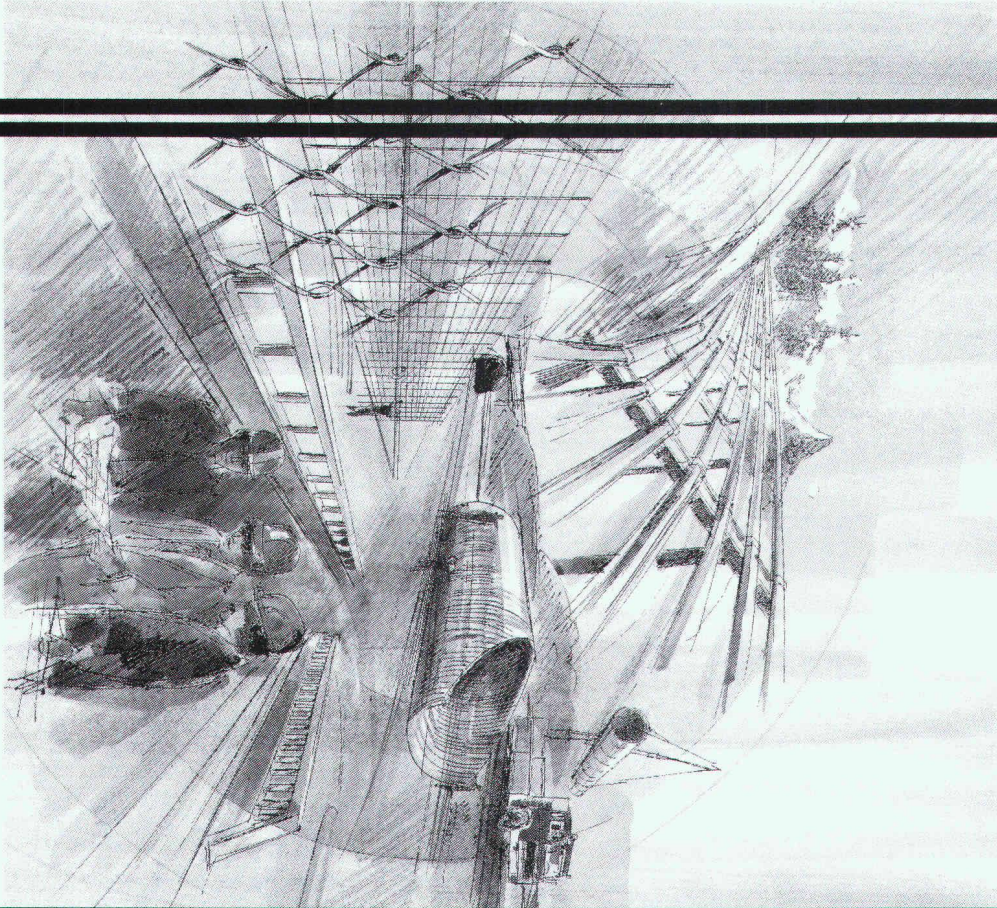

Prix d'importation directe

Reverdissements durables et avantageux

**Votre partenaire pour
le semis hydraulique se
recommande également
pour l'Hydroseeding
dans toute la Suisse**



Pures fibres de coco,
très résistantes

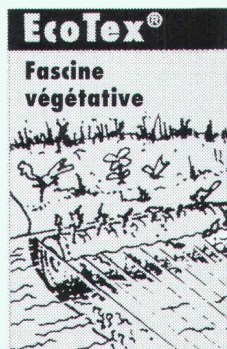

Pour la revitalisation
de cours d'eau

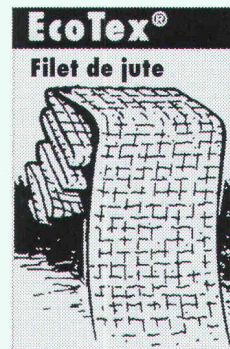

L'alternative au
meilleur prix



Également avec semences
incorporées



Nos produits correspondent aux
normes de qualité IECA
(International Erosion Control Association)

Conseils techniques et vente

B 5266

HYDROSAAT SA

Römerswil 11 · 1717 St. Ursen · Tél. 037 / 22 45 25 · Fax 037 / 23 10 77 · (Suisse romande, BE et SO)

Garrison système-modulaire

l'abri selon choix

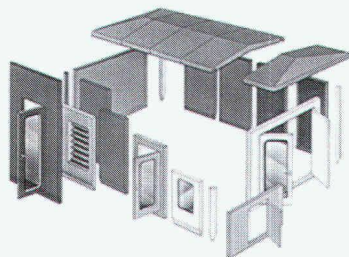

résistant aux intempéries, couleurs selon RAL, matériaux robustes et inaltérables. La solution idéal pour l'industrie et la protection de l'environnement comme: abri de surveillance, abri d'appareilles ou station de pompage.

Demandez notre documentation et une visite personnalisée de notre conseiller technique.

Représentation: MULTIBAT S.A.
en Budron E/9, 1052 Le Mont s/Lausanne
Tél. 021 652 77 00, Fax 021 652 77 16



real ag

B 5330

CH-3603 THUN
TELEFON 033 22 01 01
TELEFAX 033 22 01 06

Savants calculs pour

Isolation thermique parfaite avec FOAMGLAS®

pour:
SOCIÉTÉ DE
BANQUE SUISSE
Bâle, Bienne,
les Beaumettes,
Paradeplatz Zurich,
Renens etc.

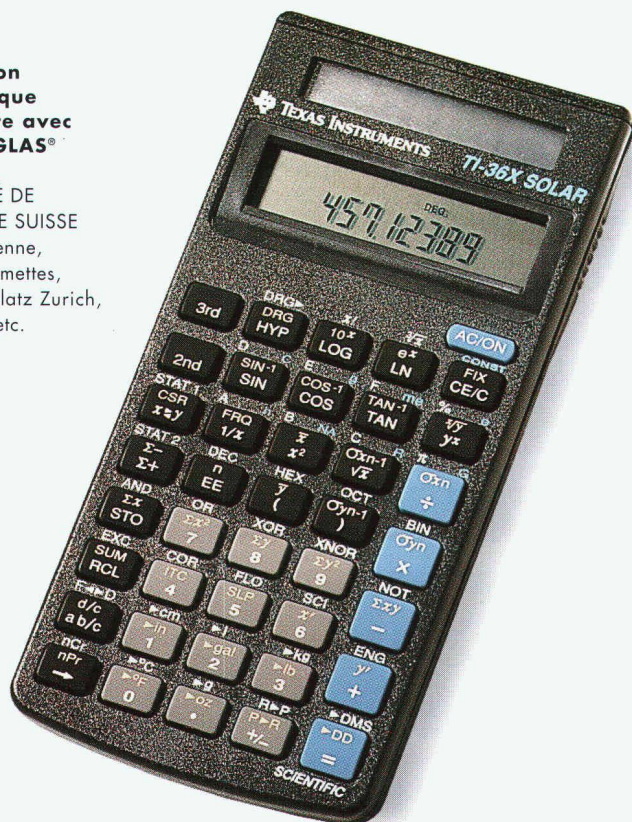

Isolation thermique parfaite avec FOAMGLAS®

pour:
CRÉDIT SUISSE
Uetlihof



Lorsqu'il s'agit de construire, les banquiers placent la question de la rentabilité au premier plan et ils ont raison. Pas étonnant, dès lors, que bon nombre

de banques suisses de renom çà et là dans le pays choisissent pour leurs établissements les solutions d'isolation FOAMGLAS®. Investir dans la durabilité,

Révolution dans le calcul statique! **WINFLASH = FLASH pour Windows**

WINFLASH est issu de l'union d'un programme statique de référence **FLASH** et de l'interface graphique Windows, devenue le standard actuel. Convivial, performant, d'une simplicité d'utilisation révolutionnaire, **WINFLASH** s'impose comme...
le programme de l'an 2000.

Dalles, voiles, cadres plans et spatiaux, coques, précontrainte, 2ème ordre, calculs dynamiques,
..... pour moins de 10.000 Frs!

RZW

Walder & Trüb Informatique SA – Rue Juste-Olivier 22 – CH-1260 Nyon 1 – Tél. 022/362 48 90 – Fax 022/362 48 92

un même résultat.

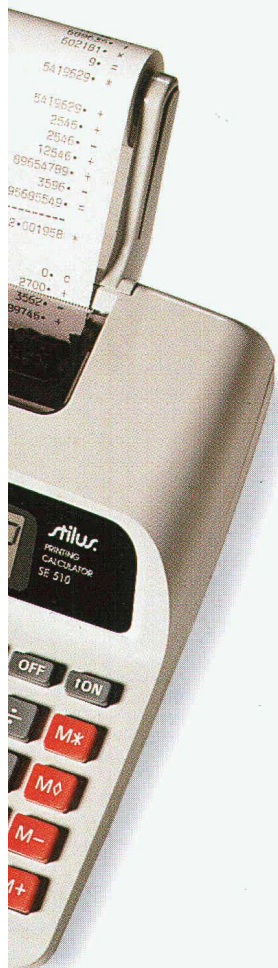

Isolation thermique parfaite avec FOAMGLAS® pour:
UNION DE BANQUES SUISSES
Acacias Genève,
Bâle, Bussigny,
Manno etc.



HILFKE BSW, LUZERN

la sécurité et l'écologie est on ne peut plus économique. Appelez-nous ou envoyez-nous un fax pour en savoir davantage.

Pittsburgh Corning (Suisse) SA
47, route de Lausanne
CH-1110 Morges

Tel. 021/ 803 05 51
Fax 021/ 802 25 00

FOAMGLAS®
L'isolant qui défie le temps.

QU'AVONS-NOUS ENCORE À DIRE À PROPOS
DES PILIERS ORSO EN BÉTON PRÉFABRIQUÉ
À UN INGÉNIEUR POUR QUI TOUT NE PEUT
ÊTRE QUE FORT OU FAIBLE?

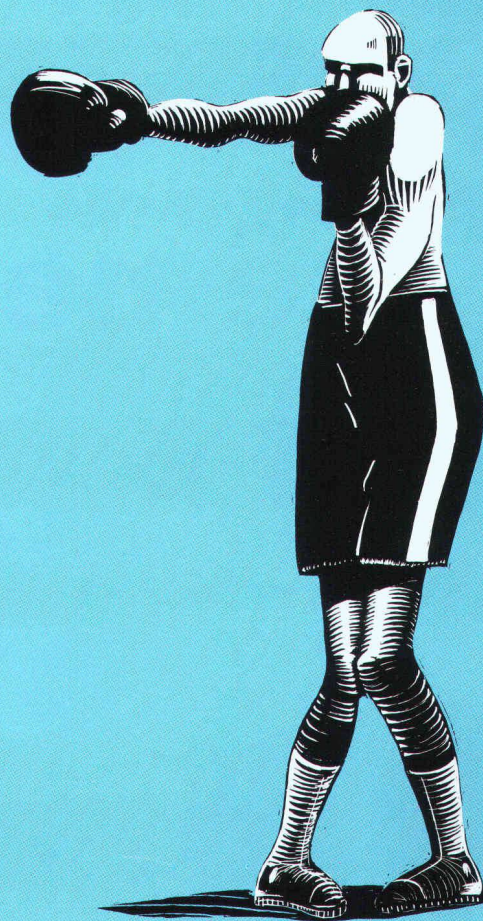

B4914



Que les piliers Orso se distinguent par leur parfaite qualité de fabrication et par leur capacité de charge admissible plus élevée lors de sections plus petites? Qu'ils s'harmonisent parfaitement au système de poinçonnement Dura, ce qui vous permet de dimensionner globalement tout le système statique des piliers et des reprises sur les dalles? Que par là-même vous résolvez tous ces problèmes de façon simple et économique? Qu'Aschwanden est la seule et bonne adresse si vous désirez de la documentation technique détaillée et une réponse à toutes vos questions? Mais vous le savez

depuis longtemps déjà... F.J. Aschwanden SA, produits spéciaux pour la construction, 3250 Lyss, téléphone 032 84 86 11, fax 032 84 47 42

Aschwanden

Mes mesures sont exactes...

...pour les travaux
de second œuvre

- ✓ tracking
- ✓ alignements
- ✓ mesure des angles
- ✓ et des distances

Vous travaillerez plus facilement, plus vite et de manière plus précise avec les niveaux, les lasers, les théodolites de chantier et les tachéomètres Leica.

Pour que vos mesures soient aussi «exactes»: téléphonez-nous ou contactez l'un de nos revendeurs spécialisés.

G 28/c

Leica SA Société de vente

1020 Renens, Tél. 021/635 35 53, Fax 021/634 91 55
8152 Glattbrugg, Tel. 01/809 33 11, Fax 01/810 79 37

Leica

B 5436

TON CŒUR
T'APPELLE:
VIENS BOUGER!

Suivez le programme d'activité physique IMPULSION.
Brochure gratuite au 157 33 13 (1.49 Fr./min., N° valable jusqu'au
31.12.95) ou à la Fondation Suisse de Cardiologie, case
postale 176, 3000 Berne 15.

Travaux spéciaux:

- Pousse-tube
- Galeries
- Wellpoints/puits
- Gunite
- Palplanches
- Pieux forés-battus-moulés
- Ancrages-Jetting
- Parois moulées-berlinoises

L'entrepreneur
de travaux
spéciaux!

génie civil +
fondations sa

Une entreprise du groupe Marti SA

1020 Renens - Rue du Caudray 22 B 5374
Tél. 021 / 636 17 39 - Fax 021 / 636 17 43
1214 Vernier/GE - Tél. 022 / 341 03 38
1950 Slon - Tél. 027 / 22 19 94

ib

ISR injectobohr SA

1303 Penthaz
Case postale 13
Z.I. La Rippe
Tél. 021/862 70 65
Fax 021/862 70 67

B 4645

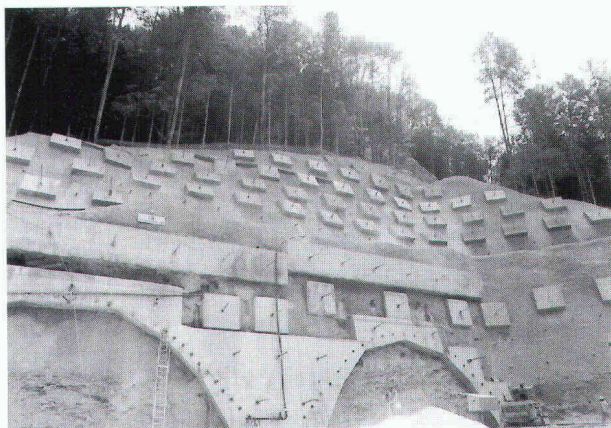

Sondages et perforations, ancrages en alluvions et en rochers, pieux de fondation, parois moulées, injections, jetting système «TERRAJET»

25 A

100 A

900 A

B 5404

**LANZ Canalisations
électriques d'éclairage et de
distribution 25-900 A**

Pour installations simples et avantageuses de lampes, d'appareils et machines dans des locaux de fabrication, chaînes de production, stations d'essai, laboratoires, garages, entrepôts et halles d'expédition, installations sportives, supermarchés etc.

- Pose simple. Matériel d'installation, boîtiers de connexion et de distribution livrés simultanément
- extension, transformation, agrandissements possibles en tout temps et rapidement
- avantageuses - modernes - réutilisables

Conseil, offre, livraison rapide et avantageuse par
lanz oensingen 062/78 21 21 fax 062/76 31 79

Veuillez me faire parvenir la documentation suivante:

- | | |
|--|--|
| <input type="checkbox"/> Canalisations électriques de distribution 25-900 A | <input type="checkbox"/> Canaux G à grille |
| <input type="checkbox"/> Canalisations électriques LANZ BETOBAR 380-6000 A | <input type="checkbox"/> Canaux d'allèges |
| <input type="checkbox"/> Système de support de câbles en acier et en polyester | <input type="checkbox"/> Système de montage MULTIFIX |
| <input type="checkbox"/> Pourriez-vous me/nous rendre visite, avec préavis s.v.p.? | <input type="checkbox"/> Faux planchers LANZ |

Nom/adresse: _____

23f

LANZ

lanz oensingen sa
CH-4702 Oensingen · téléphone 062 78 21 21

Qui fait quoi?

Agencements entreprises, collectivités, bureaux, restaurants

TUBAC SA, 1401 Yverdon-les-Bains
Tél. 024/21 42 36, fax 024/21 84 45

Appareils de mesure d'humidité pour: Bois – Matériaux de construction

CHAKO OPTIQUE SA, 2800 Delémont
Tél. 066/200 300, fax 066/200 305

Archivage informatique de plans, dessins, documentation... sur CD-ROM (650MB)

CD-PRINT ARCHIVAGE INFORMATIQUE,
CP 125, 1605 Chexbres, tél. 021/946 20 92

Assainissement – Terrassement – Béton armé – Maçonnerie

MERGOZZI SA, 1040 Echallens
Tél. 021/881 47 71, fax 021/881 47 76
Succ. Lutry
Tél. 021/791 62 38, fax 021/791 62 48

Automatisation d'installations – Visualisation et contrôle de processus – Réseaux informatiques

ARGOS TECHNOLOGIES SA, Martigny
Tél. 026/23 37 50, fax 026/23 37 51

CAO CAO Speedikon

Architecture, Ingénieur civil, Installations techniques, Facility Management: la solution CAO intégrale pour le bâtiment avec plus de 1000 postes de travail en Suisse. Hardware et software. Formation. Accompagnement de projet. Prestations de services CAO.
RZW WALDER & TRÜEB INFORMATIQUE SA
Rue Juste-Olivier 22, 1260 Nyon 1
Tél. 022/362 48 90, fax 022/362 48 92

CAO et administration de chantier pour la branche de la construction

Du module soumission jusqu'à la méthode par éléments avec relation au CAO
HEINIGER & PARTNER SA,
8620 Wetzikon, Hofstrasse 96 A
Tél. 01/932 11 31

CAO /FAO

Logiciel ASHLAR VELLUM / PC et MAC
La CAO qui privilégie la créativité
Logiciel VIRTUAL GIBBS / PC et MAC
Programmation graphique des CNC avec interface pour logiciels CAO et communication CNC
PRODUCTEC SA, 2842 Rossemaison,
Tél. 066/22 71 93, fax 066/22 40 75

Charpente – Scierie – Fournitures d'éléments triangulés hydro-nail

Dizerens Frères & C^{ie}, 1063 Chapelle-sur-Moudon
Tél. 021/905 37 37, fax 021/905 26 55

Charpentes métalliques Ponts roulants

STEPHAN SA, 1706 Fribourg
Tél. 037/83 11 11, fax 037/26 53 88

Chauffage au bois manuel et automatique

SCHMID SA, 1510 Moudon
Tél. 021/905 35 55, fax 021/905 35 59

Clôtures – Portails en tous genres

CLOTURA J. DE ALLEGRI
Rue du Jura 14, 1020 Renens
Tél. 021/634 46 46, fax 021/634 64 63
Pour la Suisse Romande:
ACE EQUIPMENT SA
5, rue Lécheretta, 1630 Bulle
Tél. 029/2 14 01, fax 029/2 14 02

Constructions de grues et techniques d'acheminement

MARTI-TECHNOLOGIE SA
Dytan-Construction de grues, 6048 Horw
Tél. 041/48 51 33, fax 041/48 71 35
Pour la Suisse romande: ACE EQUIPMENT SA
5, rue Lécheretta, 1630 Bulle
Tél. 029/2 14 01, fax 029/2 14 02

Constructions métalliques

HÄMMERLI + C^{ie} SA, 1260 Nyon
Façades, menuiserie, serrurerie
Tél. 022/36 22 555, fax 022/36 21 134

Constructions métalliques, charpentes, vitrages et portes en acier, alu-inox

GUGGISBERG & FILS, 1123 Aclens
Tél. 021/869 93 03, fax 021/869 95 41

Contrôle d'accès – Gestion des temps de présence du personnel

BIXI SYSTEMS SA, 2074 Marin
Tél. 038/33 80 60, fax 038/33 81 52

Cuisine

ALNO SA,
Hardhofstrasse 15, 8424 Embrach
Tél. 01/876 05 55, fax 01/876 05 45
Plus de 80 revendeurs en Suisse

Détection incendie

ABARISK SA, 1020 Renens
Tél. 021/634 77 77, fax 021/634 79 77

Equipements de sécurité – Systèmes d'alarme et vidéo – Contrôle d'accès

WEBER DISTRIBUTION, 2034 Peseux
Tél. 038/30 38 73, fax 038/30 53 68

Étanchéité, isolation thermique, toiture plate

BALZAN & IMMER ÉTANCHÉITÉ SA,
1018 Lausanne,
Tél. 021/646 78 12, fax 021/646 76 37

Études d'impact sur l'environnement et études acoustiques

MÜLLER & PERROTTET SA ENVIRONNEMENT
CONSEIL, 1720 Corminbœuf
Tél. 037/26 74 60, fax 037/26 74 90

Géotechnique, géologie, hydrogéologie Études d'impact sur l'environnement

Mesures de vibrations et de bruit
Diagraphies de forage, flowmeter
Contrôles de pieux
Laboratoire de sol, roche et béton
GEOTEST SA

- 1033 Cheseaux-s-L., tél. 021/731 45 65
- 1706 Fribourg, tél. 037/26 72 67
- 1915 Chamoson, tél. 027/86 65 35

Fabrication toutes pièces mécaniques

ATELIERS CLÉMENT, 1731 Ependes
Tél. 037/331 965, fax 037/332 967

Formation du personnel

GRAUER ENGINEERING, 1807 Blonay
Tél. 021/943 43 00, fax 021/943 44 34

Géotechnique

DE CERENVILLE GÉOTECHNIQUE SA,
1024 Ecublens
Tél. 021/691 24 91, fax 021/691 24 96

Géotechnique, géologie et hydrogéologie Études d'impact et de risques Gestion et traitement des déchets Mesures de bruit et de vibrations Laboratoire et essais géotechniques

CSD INGÉNIEURS CONSEILS SA
• Le Mont-sur-Lausanne,
tél. 021/647 12 41, fax 021/647 12 47

- Granges-Paccot,
tél. 037/26 86 86, fax 037/26 86 16
- Sion,
tél. 027/22 60 76, fax 027/23 58 22
- Genève,
tél. 022/340 04 04, fax 022/340 04 10

Gestion des temps du personnel – Horloges industrielles – Sonorisation

J. BOSSHARD SA, 1052 Le Mont-sur-Lausanne
Tél. 021/653 21 47, fax 021/653 12 59
Dübendorf, tél. 01/821 08 81, fax 01/821 09 08

Groupe vaudois des entreprises d'isolation et de calorifugeage Isolation tuyauteries

BIOLEY ISOLATIONS SA, 1008 Prilly
Tél. 021/625 55 08, fax 021/625 64 79
NICOLAI FRANCESCO, 1482 Cugy/FR
Tél. 037/61 54 70
PRONTISOL SA, 1004 Lausanne
Tél. 021/312 68 22, fax 021/323 99 59
SCHNEIDER TECHNIQUES D'ISOLATIONS SA,
1004 Lausanne
Tél. 021/625 58 47, fax 021/624 46 80
SCHULER BERNARD, 1012 Lausanne
Tél. 021/729 60 67, fax 021/728 31 07

Protection incendie

BIOLEY ISOLATIONS SA, 1008 Prilly
Tél. 021/625 55 08, fax 021/625 64 79
GRANGIER PHILIPPE, 1010 Lausanne
Tél. 021/652 65 15
ISOLAIR SA, 1010 Lausanne
Tél. 021/653 58 91, fax 021/653 58 93
SCHNEIDER TECHNIQUES D'ISOLATIONS SA,
1004 Lausanne
Tél. 021/625 58 47, fax 021/624 46 80
STOPFLAMMES SA, 1008 Prilly
Tél. 021/625 15 80, fax 021/625 15 82

Isolations phoniques

BIOLEY ISOLATIONS SA, 1008 Prilly
Tél. 021/625 55 08, fax 021/625 64 79
ISOLAIR SA, 1010 Lausanne
Tél. 021/653 58 91, fax 021/653 58 93
PRONTISOL SA, 1004 Lausanne
Tél. 021/312 68 22, fax 021/323 99 59
SCHNEIDER TECHNIQUES D'ISOLATIONS SA,
1004 Lausanne
Tél. 021/625 58 47, fax 021/624 46 80

Isolation périphérique

ISOLAIR SA, 1010 Lausanne
Tél. 021/653 58 91, fax 021/653 58 93
RASELLI FAÇADES SA, 1024 Ecublens
Tél. 021/691 10 41, fax 021/691 10 44

Complexes étanches et isolants projetés

ZELTNER B. SA, 1030 Bussigny
Tél. 021/701 34 45, fax 021/701 34 49

Cloisons légères

ISOLAIR SA, 1010 Lausanne
Tél. 021/653 58 91, fax 021/653 58 93
SCHNEIDER TECHNIQUES D'ISOLATIONS SA,
1004 Lausanne
Tél. 021/625 58 47, fax 021/624 46 80

Faux-plafonds

ISOLAIR SA, 1010 Lausanne
Tél. 021/653 58 91, fax 021/653 58 93
SCHNEIDER TECHNIQUES D'ISOLATIONS SA,
1004 Lausanne
Tél. 021/625 58 47, fax 021/624 46 80

Hydrodémolition – Décapage et lavage à haute pression

HUBERT ETTER & FILS SA, 1628 Vuadens/FR
Tél. 029/2 95 93, fax 029/2 44 61

Informatique architectes et ingénieurs

Logiciels Roland Messerli:
– Dessin et conception assistés par ordinateur
– Gestion de chantiers
– Méthode par éléments

Autres:

- MANDAT 95 Gestion des heures
 - Envoi automatique de PV par FAX/Modem avec un PC
 - Comptabilité avec TVA
 - Olivetti, Hewlett-Packard, Compaq et Brother
- JOBIN SA Informatique
Av. de Provence 10, 1000 Lausanne 20
Tél. 021/625 60 22, fax 021/624 07 30

Installations solaires

Installations de production d'énergie solaire raccordées au réseau, clés en mains.
Modules Solarex: 20 ans de garantie
TECHNIQUES ÉNERGÉTIQUES MUNTWYLER SA
Mâritgasse 1, 3052 Zollikofen
Tél. 031/911 50 63, fax 031/911 51 27

ISO 9000 – Introduction

GRAUER ENGINEERING, 1807 Blonay
Tél. 021/943 43 00, fax 021/943 44 34

Lames de boiserie – Parquets

BOISSEC SA, 1030 Bussigny
Tél. 021/702 29 85, fax 021/701 34 62

Lanternaux et coupoles

WATEP SA, 3004 Berne 4
Tél. 031/302 87 88, fax 031/302 80 93
Succursale de 1020 Renens
Tél. et fax 021/624 68 61

Livres

PAYOT LIBRAIRIE,
Lausanne Pépînet
Tél. 021/341 33 31, fax 021/341 33 45
Genève Chantepoulet
Tél. 022/731 89 50, fax 022/738 48 03

Logiciels professionnels de gestion pour architectes

LOGISOFT DIFFUSION SA, 1030 Bussigny
Tél. 021/701 50 33, fax 021/701 02 61

Madriers isolants YSOX – Bois – Lamellés-collés

SAMVAZ BOIS SA, 1618 Châtel-Saint-Denis
Tél. 021/948 94 41, fax 021/948 83 41

Microtunnels – Forages – Pousse-tubes

REYMOND SA
Route de Champ-Colin 2, 1260 Nyon
Tél. 022/361 47 31, fax 022/361 68 82

Monte-charges spéciaux – Palans GIS – Ponts-roulants GIS System

BUREAU TECHNIQUE VAUCHER, 2017 Boudry
Tél. 038/421 431, fax 038/421 668

Moustiquaires – Portes industrielles – Stores à lamelles

LAMELMATIC SA, fabrication, pose, entretien, volets à rouleaux, contrevents, 1800 Vevey
Tél. 021/921 14 75, fax 021/921 33 82

Palans électriques – Ponts roulants

BURRI SA
Chemin de la Meunière 12, 1000 Lausanne 16
Tél. 021/624 45 33, fax 021/624 18 69

Photogrammétrie

BSA INGÉNIEURS CONSEILS
Façades, archéologie, bâtiment et génie civil, 1527 Villeneuve
Tél. 037/64 15 21, fax 037/64 24 43

Pieux-Essais

DE CERENVILLE GÉOTECHNIQUE SA,
1024 Ecublens
Tél. 021/691 24 91, fax 021/691 24 96



Humbert **Gabella Verres** S A

BRIQUES ET PAVÉS EN VERRE DE FIDENZA VETROARREDO
Vitrages – Dalles – Voûtes – Coupoles

Bureaux – Ateliers – Exposition: 1312 Eclépens – Téléphone 021/866 65 16 – Fax 021/866 64 70



TRAVAUX SPÉCIAUX

- Parois moulées
- Parois clouées
- Parois berlinoises
- Palplanches
- Ancrages
- Micropieux
- Pieux
- Colonnes ballastées
- Pointes filtrantes
- Puits
- Jetting
- Pousse-tubes

FEHLMANN TRAVAUX HYDRAULIQUES SA

Chemin des Croisettes 22
1066 ÉPALINGES/VD
Tél. (021) 653 27 85
Fax (021) 653 53 84

Chemin de Torney 12
1218 GRAND-SACONNEX/GE
Tél. (022) 798 70 03
Fax (022) 798 72 52

Av. de la Gare 28
1951 SION/VS
Tél. (027) 22 62 43
Fax (027) 23 53 62

*L'entrepreneur
de travaux publics!*

FOUILLES, COLLECTEURS,
GÉNIE CIVIL,
TRAVAUX ROUTIERS,
REVÊTEMENTS BITUMINEUX,
TRAVAUX LACUSTRES.



**MARTI SA
LAUSANNE**

B 5375

CH-1020 Renens - Rue du Caudray 22
Tél. 021 / 636 17 36 - Fax 021 / 636 17 43

Photolitho noir
et couleurs
Cromalins

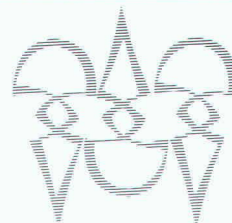

Clichés zinc,
magnésium
et nyloprint

POLYGRAVIA SA

ARTS GRAPHIQUES

Borde 28 bis, 1018 Lausanne
Tél. 021/646 89 80
Fax 021/647 68 31

B 5195

La méthode naturelle et douce de sécher votre linge

le sèche-linge SECOMAT

Maison familiale ou grand immeuble,
dans tous les cas la solution la plus éco-
nomique, c'est un sèche-linge SECOMAT.

Demandez notre documentation détaillée
sur la gamme complète SECOMAT
à l'adresse suivante:

Veillez m'envoyer une documentation
détaillée sur votre programme SECOMAT:

Nom: _____

Rue: _____

NPA/Lieu: _____

Krüger + Cie SA

1606 Forel VD, Tél. 021/781 27 91
3110 Münsingen BE, Tél. 031/721 48 11

KRÜGER

Elément SA Genève

Usine de préfabrication
Béton préfabriqué et précontraint

Façades architectoniques
Escaliers et cages d'ascenseurs normalisés
Structures industrielles
Préfabrication lourde
Ouvrage d'art, viaducs et ponts

Etudes et conseils par notre bureau technique

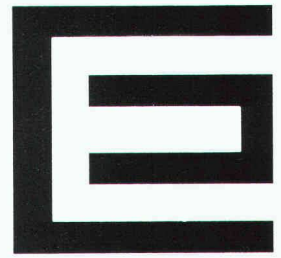

Route de Satigny, 44
1214 Vernier
Tél. 022 / 341 14 00
Fax 022 / 341 13 61

B4847

Qui fait quoi?

Pieux-Essais

BSA INGÉNIEURS CONSEILS
Préfabriqués, moulés et forés jusqu'à 10 000 kN
Intégrité, vibrations, 1527 Villeneuve
Tél. 037/64 15 21, fax 037/64 24 43

Plafonds tendus

BARRISOL SA, 1020 Renens
Tél. 021/636 34 04, fax 021/636 34 05

Poêle-Cheminées/ Foyers des cheminées

RÜEGG CHEMINÉE AG,
Schwächenmos 4, 8126 Zumikon
Tél. 01/919 82 82, fax 01/919 82 90

Protection contre la foudre

CAPT ET C^{IE} SA, 1066 Epalinges
Installations de paratonnerres
Tél. 021/784 28 90, fax 021/784 37 30

**Qualité ISO 9000 – Gestion
et formation – Préaudits et audits en
vue d'une certification – Assistance
et formation du personnel –
Cours interentreprises
sur l'assurance qualité**

INSTITUT DE PRODUCTIVITÉ J. DE MATTEIS,
1231 Conches Genève, CP 221 1211 Genève
Tél. 022/346 53 08, fax 022/347 25 75

Travaux spéciaux du génie civil

MINAGES ET TRAVAUX SOUTERRAINS SA,
Martigny – Minages de rocher, parois clouées,
tirants, micropieux
Tél. 026/22 65 85, fax 026/22 52 77

Travaux spéciaux du génie civil

GÉNIE CIVIL + FONDATIONS SA,
Ch. du Caudray 22, 1020 Renens
Forages, ancrages, injections, jetting,
micropieux, parois clouées,
parois berlinoises, wellpoints, palplanches,
pousse-tubes, galeries
Tél. 021/636 17 39, fax 021/636 17 43

Il en a besoin.

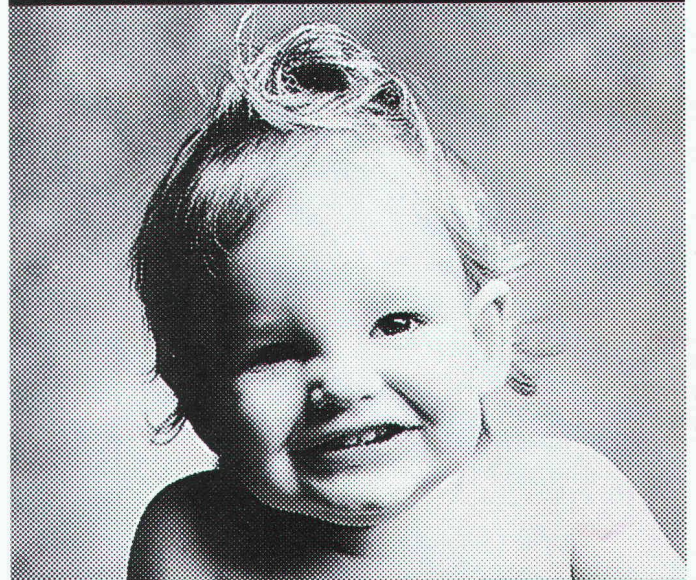

Donnez de votre sang. Sauvez des vies.

Demain Demain Demain

vos succès dépendra
de l'impact de votre
publicité d'aujourd'hui

Systèmes d'isolation de façades WANCOR-THERM

B 5103

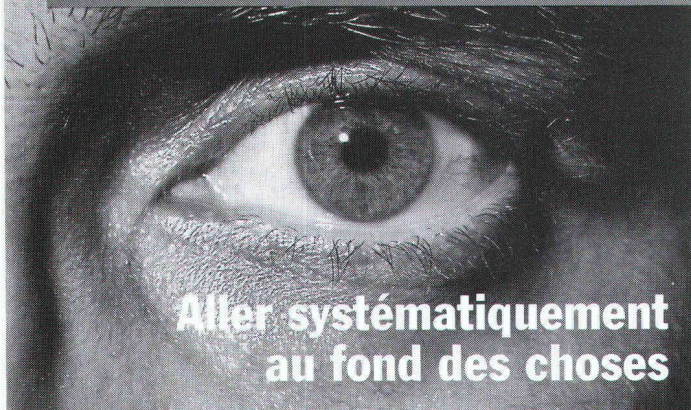

Aller systématiquement au fond des choses

Quatre systèmes à base de fibres minérales, compacts ou ventilés.
Pour une solution durable, incombustible, acoustiquement absorbante, respectueuse de l'environnement, économe en énergie – et naturellement étudiée dans les moindres détails.
Documentation sur demande.

Wancor SA
8105 Regensdorf/ZH
Tél. 01/871 32 32

3006 Berne
Tél. 031/330 88 33

1021 Crissier/VD
Tél. 021/634 97 03

4132 Muffen/ZH
Tél. 061/461 23 00

Isolations fiables
pour constructions durables
wancor

FIRIPA®

Une armature de
FISCHER REINACH.

Si 3 mètres d'armature sont posés en
3 minutes au lieu de 30, vous avez
gagné plus de 27 minutes...



NOUVEAU TYPE S
avec section de ferrailage
 $A_s = 754 \text{ mm}^2/\text{m}^2$

B4917

Lorsque le pratique, l'agréable et l'économique sont si étroitement soudés l'un à l'autre, il ne peut s'agir que de la cage de raccordement FIRIPA. Posée en un tour de main, de manière sûre et avec précision - par une seule personne - elle épargne la mise en place laborieuse des étriers en U un à un, le fastidieux assemblage aux barres longitudinales, le renversement éternel. Sans parler de tous les autres avantages. Ils se voient à l'oeil nu. Vous trouvez les cages de raccordement FIRIPA auprès des marchands d'aciers.

FIRIPA. Le préfabriqué qui simplifie le travail.

Fischer Reinach AG 5734 Reinach 064 71 15 55

Pantex Stahl AG 6233 Büren 045 74 01 11

Panfer SA 1522 Lucens 021 906 87 87

Von Roll AG 4563 Gerlafingen 065 34 22 22

Ruwa Drahtschweisswerk AG 3454 Sumiswald 034 71 19 65

Maintenance d'ouvrages.



Nous tirons le meilleur du béton.

Holderchem Euco SA, La Rosaire 1, 1123 Aclens, Tél. 021/869 94 77, Fax 021/869 99 19
Holderchem Euco AG, Industrie Neuhof 9, 3422 Kirchberg, Tel. 034/45 34 04, Fax 034/45 35 71

Une société du groupe "HCB"

La remise en état et la protection du béton sont des éléments importants en vue d'assurer une maintenance durable des ouvrages existants. Le diagnostic des dégâts et le pronostic final des buts à atteindre dans une rénovation, forment ensemble la base de l'établissement d'un bon concept de remise en état du béton. Les systèmes de Holderchem Euco, alliés aux produits SAKRET jouent ici un rôle important par leurs hautes qualités, leur application simple et leur efficacité maintes fois prouvée. Nos conseillers techniques sont à votre entière disposition pour tous renseignements complémentaires.



HCB
HOLDERCHEM
EUCO