

Objekttyp: **Advertising**

Zeitschrift: **Ingénieurs et architectes suisses**

Band (Jahr): **122 (1996)**

Heft 18

PDF erstellt am: **13.09.2024**

### **Nutzungsbedingungen**

Die ETH-Bibliothek ist Anbieterin der digitalisierten Zeitschriften. Sie besitzt keine Urheberrechte an den Inhalten der Zeitschriften. Die Rechte liegen in der Regel bei den Herausgebern. Die auf der Plattform e-periodica veröffentlichten Dokumente stehen für nicht-kommerzielle Zwecke in Lehre und Forschung sowie für die private Nutzung frei zur Verfügung. Einzelne Dateien oder Ausdrucke aus diesem Angebot können zusammen mit diesen Nutzungsbedingungen und den korrekten Herkunftsbezeichnungen weitergegeben werden. Das Veröffentlichen von Bildern in Print- und Online-Publikationen ist nur mit vorheriger Genehmigung der Rechteinhaber erlaubt. Die systematische Speicherung von Teilen des elektronischen Angebots auf anderen Servern bedarf ebenfalls des schriftlichen Einverständnisses der Rechteinhaber.

### **Haftungsausschluss**

Alle Angaben erfolgen ohne Gewähr für Vollständigkeit oder Richtigkeit. Es wird keine Haftung übernommen für Schäden durch die Verwendung von Informationen aus diesem Online-Angebot oder durch das Fehlen von Informationen. Dies gilt auch für Inhalte Dritter, die über dieses Angebot zugänglich sind.

# Qui fait quoi ?

## Abattage - Déchiquetage - Broyage - Bois de construction

EMERY, 1083 Mézières  
Tél. 021/903 21 10, fax 021/903 37 20,  
natel 077/21 21 10

## Appareils de mesure d'humidité pour: Bois - Matériaux de construction

CHAKO OPTIQUE SA, 2800 Delémont  
Tél. 066/200 300, fax 066/200 305

## Armoires - Fenêtres - Portes

Norba SA, Oron  
Tél. 021/907 72 08, fax 021/907 82 17  
Norba SA, Genève  
Tél. 022/736 32 88, fax 022/735 79 11  
Norba SA, Fribourg  
Tél. 037/46 20 04, fax 037/46 20 05

## Béton - Gravier

Gravière de la Claire-aux-Moines SA  
1073 Savigny  
Tél. 021/784 21 56, fax 021/784 22 76

## Briques isolantes HEKLATHERM en pierre ponce

Cornaz & Fils SA produits en béton  
1165 Allaman  
Tél. 021/807 33 21, fax 021/807 39 79

## CAO

### CAO Speedikon

Architecture, Ingénieur civil, Installations techniques, Facility Management: la solution CAO intégrale pour le bâtiment avec plus de 1000 postes de travail en Suisse. Hardware et software. Formation. Accompagnement de projet. Prestations de services CAO  
RZW WALDER & TRÜB INFORMATIQUE SA  
Rue Juste-Olivier 22, 1260 Nyon 1  
Tél. 022/362 48 90, fax 022/362 48 92

## CAO et administration de chantier pour la branche de la construction

Du module soumission jusqu'à la méthode par éléments avec relation au CAO  
HEINIGER & PARTNER SA,  
8620 Wetzikon, Hofstrasse 96 A  
Tél. 01/932 11 31

## Charpente - Scierie - Fournitures d'éléments triangulés hydro-nail

Dizerens Frères Sàrl & Cie,  
1063 Chapelle-sur-Moudon  
Tél. 021/905 37 37, fax 021/905 26 55

## Chauffage au bois manuel et automatique

SCHMID SA, 1510 Moudon  
Tél. 021/905 35 55, fax 021/905 35 59

## Constructions de grues et techniques d'acheminement

MARTI-TECHNOLOGIE SA  
Dytan-Construction de grues, 6048 Horw  
Tél. 041/340 51 33, fax 041/340 71 35  
Pour la Suisse romande: ACE EQUIPEMENT SA  
5, rue Lécheretta, 1630 Bulle  
Tél. 029/2 14 01, fax 029/2 14 02

## Contrôle d'accès - Gestion des temps de présence du personnel

BIXI SYSTEMS SA, 1052 Le Mont-sur-Lausanne  
Tél. 021/653 43 43, fax 021/653 47 47

## Corps de chauffe - Parois chauffantes - Convecteurs - Radiateurs de salles de bains

BORER TECHNIK AG,  
Industriezone 81, 4227 Büsserach  
Tél. 061/785 61 11, fax 061/785 61 12

## Cuisine

ALNO SA, Hardhofstrasse 15, 8424 Embrach  
Tél. 01/876 05 55, fax 01/876 05 45  
Plus de 80 revendeurs en Suisse

## Détection incendie

ABARISK SA, 1020 Renens  
Tél. 021/634 77 77, fax 021/634 79 77

## Ecograde - Recyclage - Matériaux de démolition en grave de fondations

Matériaux Pierreux SA, 1073 Savigny  
Tél. 021/784 21 56, fax 021/784 22 76

## Equipements de sécurité - Systèmes d'alarme et vidéo - Contrôle d'accès

WEBER DISTRIBUTION, 2034 Peseux  
Tél. 038/30 38 73, fax 038/30 53 68

## Etanchéité, isolation thermique, toiture plate

BALZAN & IMMER ÉTANCHÉITÉ SA,  
1018 Lausanne,  
Tél. 021/646 78 12, fax 021/646 76 37

## Fixations, tôles profilées, panneaux isolants, coupes exutoires, voûtes

FASTO TECHNIQUE SA, 1023 Crissier,  
Tél. 021/634 45 46, fax 021/634 85 46,  
Natel 077/21 22 62

## Fontaines villageoises traditionnelles en pierre naturelle du Jura

ATELIER DE TAILLE DE PIERRE LUC CHAPPUIS  
1148 L'Isle, tél. 021/864 52 39,  
fax 021/864 52 25, natel 077/225 522

## Formation du personnel

GRAUER ENGINEERING, 1807 Blonay  
Tél. 021/943 43 00, fax 021/943 44 34

## Géotechnique, géologie, hydrogéologie Etudes d'impact sur l'environnement

Mesures de vibrations et de bruit  
Diagraphies de forage, flowmeter  
Contrôles de pieux

Laboratoire de sol, roche et béton  
GEOTEST SA

- 1033 Cheseaux-s-L., tél. 021/731 45 65
- 1706 Fribourg, tél. 037/26 72 67
- 1915 Chamoson, tél. 027/86 65 35

## Géotechnique, mesures, environnement

DE CERENVILLE GÉOTECHNIQUE SA,  
1024 Ecublens  
Tél. 021/691 24 91, fax 021/691 24 96

## Géotechnique, géologie, hydrogéologie Etudes d'impact et de risques

Gestion et traitement des déchets  
Mesures de bruit et de vibrations  
Laboratoire et essais géotechniques

- CSD INGÉNIEURS CONSEILS SA
- Le Mont-sur-Lausanne, tél. 021/647 12 41, fax 021/647 12 47
  - Granges-Paccot, tél. 037/26 86 86, fax 037/26 86 16
  - Sion, tél. 027/22 60 76, fax 027/23 58 22
  - Genève, tél. 022/340 04 04, fax 022/340 04 10

## Hydrodémolition - Décapage - Lavage à haute pression et super-aspirateurs (gravas et matériaux divers)

HUBERT ETTER & FILS SA, 1628 Vuadens/FR  
Tél. 029/2 95 93, fax 029/2 44 61

## Illustration d'architecture, d'urbanisme et paysagère

- Vues perspectives à partir de plans, cartes et photographies. Intégration visuelle du projet dans le site

- Croquis noir-blanc et couleurs, photomontages  
- Graphisme sur ordinateur  
PERSPECTIVE, Rose Gigon, rue du Rhône 15,  
1950 Sion, tél. 027/23 63 14

## Informatique architectes et ingénieurs

Logiciels Roland Messerli:  
- Dessin et conception assistés par ordinateur  
- Gestion de chantiers  
- Méthode par éléments  
Autres:  
- MANDAT 95 Gestion des heures  
- Envoi automatique de PV par FAX/Modem avec un PC  
- Comptabilité avec TVA  
- Olivetti, Hewlett-Packard, Compaq et Brother  
JOBIN SA Informatique  
Av. de Provence 10, 1000 Lausanne 20  
Tél. 021/625 60 22, fax 021/624 07 30

## Installations solaires

Installations de production d'énergie solaire raccordées au réseau, clés en mains.  
Modules Solarex: 20 ans de garantie  
TECHNIQUES ÉNERGÉTIQUES MUNTWYLER SA  
Märitgasse 1, 3052 Zollikofen  
Tél. 031/911 50 63, fax 031/911 51 27

## ISO 9000 - Introduction

GRAUER ENGINEERING, 1807 Blonay  
Tél. 021/943 43 00, fax 021/943 44 34

## Lanternaux et coupes

WATEP SA, 3004 Berne 4  
Tél. 031/302 87 88, fax 031/302 80 93  
Succursale de 1020 Renens  
Tél. et fax 021/624 68 61

## Livres

PAYOT LIBRAIRIE,  
Lausanne Pépînet  
Tél. 021/341 33 31, fax 021/341 33 45  
Genève Chantepoulet  
Tél. 022/731 89 50, fax 022/738 48 03

## Logiciels professionnels de gestion pour architectes

LOGISOFT DIFFUSION SA, 1030 Bussigny  
Tél. 021/701 50 33, fax 021/701 02 61

## Madriers isolants YSOX - Bois - Lamellés-collés

SAMVAZ BOIS SA, 1618 Châtel-Saint-Denis  
Tél. 021/948 94 41, fax 021/948 83 41

## Microtunnels - Forages - Pousse-tubes

REYMOND SA  
Route de Champ-Colin 2, 1260 Nyon  
Tél. 022/361 47 31, fax 022/361 68 82

## Monte-charges spéciaux - Palans GIS - Ponts-roulants GIS System

BUREAU TECHNIQUE VAUCHER, 2017 Boudry  
Tél. 038/421 431, fax 038/421 668

## Moustiquaires - Portes industrielles - Stores à lamelles

LAMELMATIC SA, fabrication, pose, entretien, volets à rouleaux, contrevents, 1800 Vevey  
Tél. 021/921 14 75, fax 021/921 33 82

## Palans électriques - Ponts roulants

BURRI SA  
Chemin de la Meunière 12, 1000 Lausanne 16  
Tél. 021/624 45 33, fax 021/624 18 69

## Parquets - Pergo - Publiq - Lames de boiseries - Portes

BOISSEC SA, 1030 Bussigny  
Tél. 021/706 44 55, fax 021/706 44 66

## Photogrammétrie

BSA INGÉNIEURS CONSEILS  
Façades, archéologie, bâtiment et génie civil,  
1527 Villeneuve  
Tél. 037/64 15 21, fax 037/64 24 43

## Pieux-Essais

DE CERENVILLE GÉOTECHNIQUE SA,  
1024 Ecublens  
Tél. 021/691 24 91, fax 021/691 24 96

## Pieux-Essais

BSA INGÉNIEURS CONSEILS  
Préfabriqués, moulés et forés jusqu'à 10000 kN  
Intégrité, vibrations, 1527 Villeneuve  
Tél. 037/64 15 21, fax 037/64 24 43

## Poêle-Cheminées/ Foyers des cheminées

RÜEGG CHEMINÉE AG,  
Schwäntenmos 4, 8126 Zumikon  
Tél. 01/919 82 82, fax 01/919 82 90

## Qualité ISO 9100 - Gestion et formation - Préaudits et audits en vue d'une certification - Assistance et formation du personnel - Cours interentreprises sur l'assurance qualité

INSTITUT DE PRODUCTIVITÉ SA J. DE MATTEIS,  
1231 Conches Genève, CP 221 1211 Genève  
Tél. 022/346 53 08, fax 022/347 25 75

## Travaux spéciaux du génie civil

MINAGES ET TRAVAUX SOUTERRAINS SA,  
Martigny - Minages de rocher, parois clouées, tirants, micropieux  
Tél. 026/22 65 85, fax 026/22 52 77

## Travaux spéciaux du génie civil

GÉNIE CIVIL + FONDATIONS SA.  
Ch du Caudray 22, 1020 Renens  
Forages, ancrages, injections, jetting, micropieux, parois clouées, parois berlinoises, wellpoints, palplanches, pousse-tubes, galeries  
Tél. 021/636 17 39, fax 021/636 17 43

La vision du futur  
avec le système  
intégral  
d'information de la  
construction



**BIBLIOTHEQUE  
BAUDOC** 

La bibliothèque Baudoc se compose de 45 classeurs contenant des informations bilingues allemand/français (informations sur des produits et bases de planification).

En complément à la bibliothèque Baudoc

**BAUDOC  
DISC** 

Le Baudoc-Disc (CD-ROM) propose l'offre informative de l'ensemble du marché suisse de la construction, y compris détails de construction et bases de planification.



**SCHWEIZER  
BAU  
DOKUMENTATION**

4223 Blauen

Téléphone 061-761 41 41

D'un étage à l'autre...  
en toute sécurité, à l'intérieur  
comme à l'extérieur!

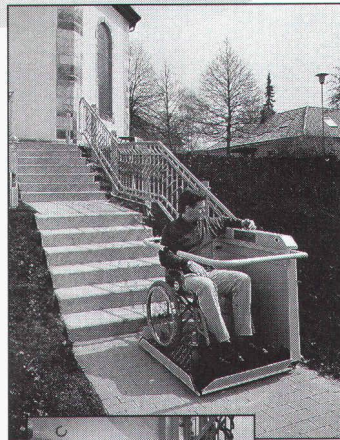

Le monte-escaliers **THYSSEN**

- Conçu pour un encombrement minimum
- Sans limitation de course
- Adaptable à toute situation
- Silencieux, alimentation secteur ou batterie
- Convient aux escaliers droits ou tournants

Devis d'installation gratuit

Pour un conseil personnalisé,  
contactez le 021 / 312 11 41,  
fax 323 97 80

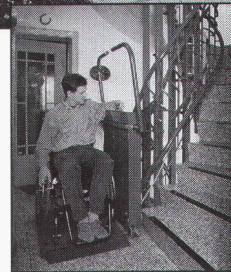

REPRÉSENTANT POUR LA SUISSE ROMANDE  
DE THYSSEN TREPPENLIFTE GMBH



**PRAXIMED**

PRAXIMED SA RUE DE BOURG 11-13, 1003 LAUSANNE

**BUREAU PIERRE MARTIN**  
BUREAU INDÉPENDANT D'INGÉNIEURS-CONSEILS  
ET DE SPÉCIALISTES DES  
**TRAVAUX SUBAQUATIQUES  
ET HYDROGRAPHIQUES**

CARTOGRAPHIE  
ET MESURES  
VOLUMÉTRIQUES  
POUR LE SURVEY  
DE L'ENGRAVEMENT  
DES RETENUES ET  
POUR LA GESTION  
DES GRAVIÈRES

KARTOGRAPHIE  
UND UMFANG-  
MESSUNGEN ZUR  
BEOBACHTUNG DER  
SCHLAMMABSETZUNG  
BEI STAUDÄMMEN  
UND ZUR  
KIESGRUBEN-  
KONTROLLE.

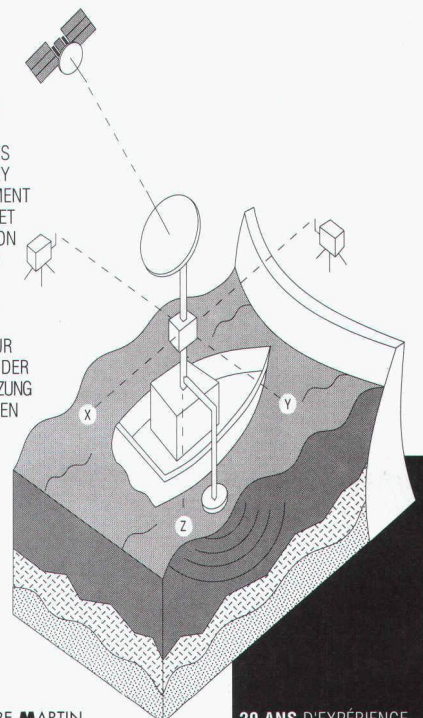

**BUREAU PIERRE MARTIN**  
CH-1410 THERRENS SUISSE  
TEL. 021/905 33 88  
FAX 021/905 40 91

20 ANS D'EXPÉRIENCE

B 5244

# modernisation des bâtiments lucerne

Transformation,  
rénovation, habitation moderne

## du 5 – 9 septembre 1996

Centre d'exposition de l'Allmend Ouverture: 9 – 18 h

Prière d'utiliser les transports publics

### Exposition spéciale *Energie 2000*

Mes mesures sont exactes...

...pour les travaux  
de second œuvre

- tracking
- alignements
- mesure des angles
- et des distances

Vous travaillerez plus facilement, plus vite et de manière plus précise avec les niveaux, les lasers, les théodolites de chantier et les tachéomètres Leica.

Pour que vos mesures soient aussi «exactes»: téléphonez-nous ou contactez l'un de nos revendeurs spécialisés.



**Leica SA** Société de vente  
1020 Renens, Tél. 021/635 35 53, Fax 021/634 91 55  
8152 Glattbrugg, Tel. 01/809 33 11, Fax 01/810 79 37

B 5436

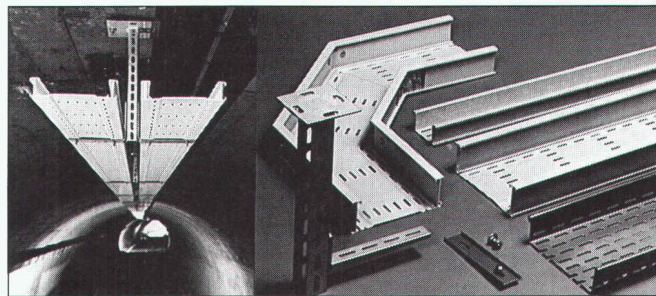

### Chemins de câbles LANZ en polyester et en acier inoxydable

Le système de support de câbles suisse pour lourdes charges, utilisable à l'intérieur et à l'extérieur. Résistance maximale aux intempéries, aux rayons UV et à la corrosion. Indice de résistance au feu 5.3. Exempts d'halogène. Pour l'industrie chimique, les constructions souterraines, tunnels routiers et ferroviaires, ponts, installations extérieures etc.

- les chemins de 6 m de long permettent de grands écarts de suspension et un montage rapide
- les poutrelles et consoles en acier inoxydable statiquement bien façonnées permettent des tracés peu encombrants et résistants aux vibrations.
- propre production = garantie de livraison rapide.

**lanz oensingen sa 062/388 21 21 Fax 062/388 24 24**

Les chemins de câbles LANZ en polyester et en acier inoxydable m'intéressent. Veuillez me faire parvenir votre documentation.

Pourriez-vous me/nous rendre visite, avec préavis s.v.p. ?  
Nom/adresse: \_\_\_\_\_

12f



**lanz oensingen sa**

CH-4702 Oensingen · Téléphone 062 388 21 21

## Elément SA Genève

Usine de préfabrication  
Béton préfabriqué et précontraint

Façades architectoniques  
Escaliers et cages d'ascenseurs normalisés  
Structures industrielles  
Préfabrication lourde  
Ouvrage d'art, viaducs et ponts

Etudes et conseils par notre bureau technique

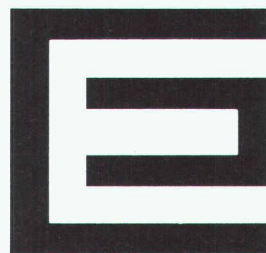

Route de Satigny, 44  
1214 Vernier  
Tél. 022 / 341 14 00  
Fax 022 / 341 13 61

Photolitho noir  
et couleurs  
Cromalins

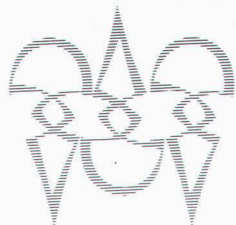

Clichés zinc,  
magnésium  
et nyloprint

**POLYGRAVIA SA**

**ARTS GRAPHIQUES**

Borde 28 bis, 1018 Lausanne

Tél. 021/646 89 80

Fax 021/647 68 31

B 5195



**SGI INGÉNIERIE SA**

Nous sommes une société d'Ingénieurs-Conseils multidisciplinaire, active aussi bien en Suisse qu'à l'étranger, dans les secteurs des bâtiments et travaux publics, l'eau, l'énergie, les transports et l'environnement.

Pour notre dépt «Energie», qui prend en charge des prestations d'ingénierie dans les domaines des aménagements hydroélectriques, centrales thermiques, réseaux HT de transmission et distribution, de l'étude de préféabilité jusqu'au projet d'exécution, nous cherchons un

### ingénieur électricien en courant fort

Vous avez acquis l'expérience du «terrain» dans l'industrie de grosses machines électriques et/ou dans une société de production et de distribution d'électricité.

#### Si vous êtes:

- apte à développer un secteur d'activités
  - à l'aise dans la rédaction de rapports en français et en anglais
  - ingénieur électricien EPFL/EPFZ, ETS ou équivalent
  - disponible pour effectuer des missions à l'étranger
  - un meneur d'hommes
  - ambitieux et désireux de faire carrière
  - âgé de 30 à 40 ans
- ... votre candidature nous intéresse!**

#### Nous offrons:

- une activité internationale intéressante
- des outils de travail modernes
- un poste de cadre, destiné à remplacer à terme le chef de département
- d'excellentes prestations salariales et sociales

**Entrée en fonction:** de suite ou date à convenir.

Si vous êtes intéressé par ce poste, veuillez nous faire parvenir votre **CV avec photo, copies de certificats** et indication du **niveau de salaire** souhaité sous pli confidentiel à notre adresse:

**SGI Ingénierie SA**, M<sup>me</sup> E. Krebs, case postale 158,  
1216 Genève (renseignements au (022) 92 92 653).

**BFL-MASTIX**®

Bandes pour l'étanchéité des  
joints dans les ouvrages en béton

Système de qualité



ISO 9001/EN 29001  
N° enr. 12396-01

**mastix sa**

Route A. Fauquez 28 CH 1018 Lausanne

Tél. 021/648 29 49 Fax 021/648 31 72

**ABANDONNE  
A F F A M E  
EX I T E  
V I V E  
O U B L I E**



Terre  
des hommes

**VOTRE DON EST VITAL**

**CCP 10 - 11504-8**

Vous êtes **ingénieur civil dipl. EPFZ  
ou EPFL**

- avez au minimum cinq années de pratique en tant que staticien en BA et en construction métallique
- êtes capable de travailler seul et de manière indépendante
- avez entre 30 et 40 ans

Alors vous êtes la personne qu'il nous faut pour une entrée immédiate ou une date à convenir.

**Faire offres manuscrites avec CV sous chiffre IAS 630 à IVA S.A., Pré-du-Marché 23, 1004 Lausanne.**

**Il en a besoin.**

**Il en donne.**

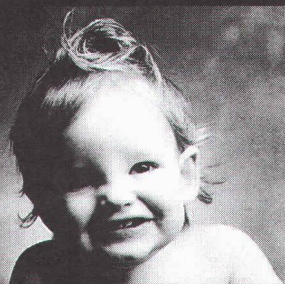

**Donnez de votre sang.  
Sauvez des vies.**

## ■ Votre rénovation, notre défi.

- Assistance au diagnostic
- Armatures collées
- Injection de fissures
- Contrôle des câbles de précontrainte
- Réhabilitation d'immeubles

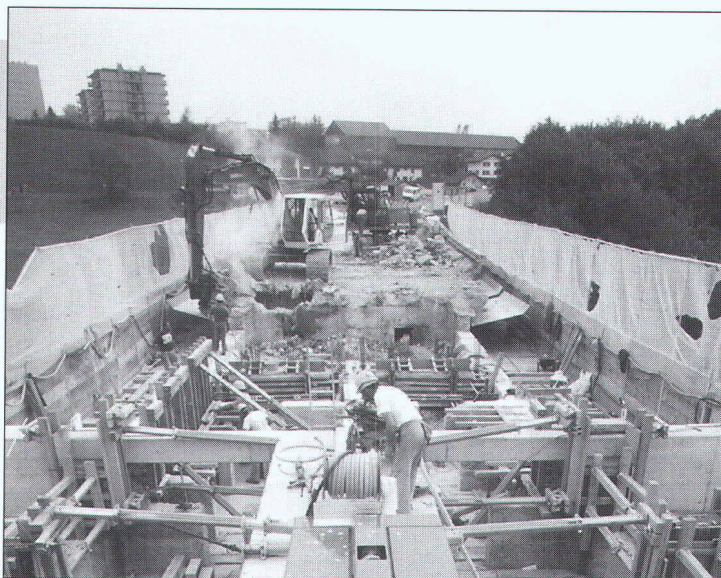

Rénovation et élargissement du Pont de Péloules, Fribourg, pilotage consortium

# LOSINGER

Contactez les spécialistes:

**LOSINGER**

Losinger SA, Crissier  
021 634 98 41

**LOSINGER**

Losinger Sion SA  
027 31 43 61

**LOSINGER**

Losinger Fribourg SA  
037 26 51 02



Peney/Satigny  
022 753 18 14



Nyon  
022 361 47 31

**BARIATTI**

J. Bariatti SA, Meyrin  
022 782 91 91

**LOSAC**

Lausanne et Genève  
021 634 09 25  
022 785 07 53

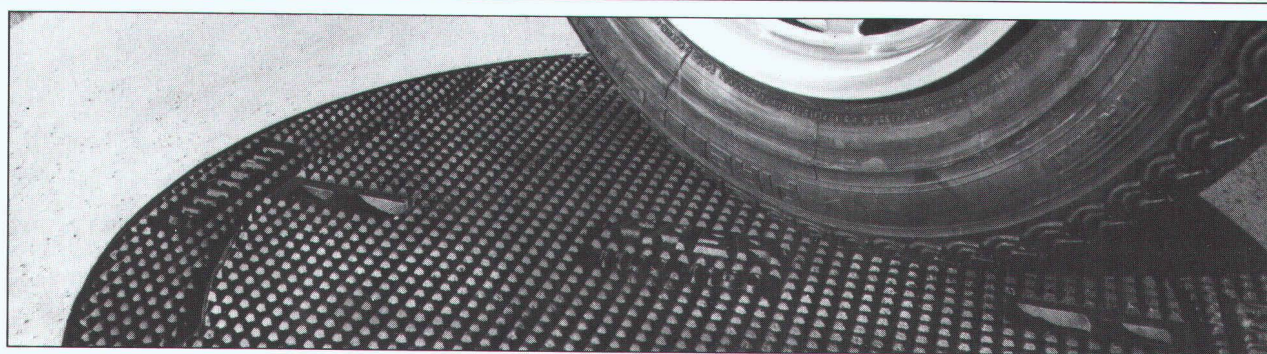

B4419

## Une gamme de produits exclusifs et innovateurs

L'élimination des nuisances du trafic actuel et la remise à niveau en quelques minutes!

Le **SELFLEVEL**, regard de route révolutionnaire grâce à sa nouvelle conception d'assises en V, permet d'exclure tout risque de boîtement et de claquement.

Sa construction lui confère la fiabilité nécessaire pour les sollicitations extrêmes. En cas de réfection de la chaussée, sa remise à niveau ne se fait qu'à l'aide d'un pic et d'une pelle en quelques minutes. Livrable soit à dessus fonte avec relief anti-glissant, soit à remplissage béton.

**GARANTI 10 ANS**  
CONTRE LE BOÏTEMENT  
ET LE CLAQUEMENT

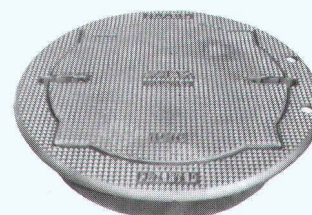

**Selflevel**

Brevet + Patent



**FONDERIE ET  
MECANIQUES**

**ATELIERS  
D'ARDON SA**

CH-1957 Ardon Valais  
Téléphone (027) 86 51 86  
Télex 472 889 FASA-CH  
Téléfax (027) 86 52 00

## Exercice de force, 6ème partie.

Depuis plus de 25 ans, les appuis NELL sont dans leur meilleure forme. Et ils n'ont pas peur de la concurrence, ce qui n'est pas étonnant quand on considère leur puissance. Disponibles en tant qu'appuis ponctuels, blocs et linéaires, ils couvrent ainsi pratiquement tous les besoins du bâtiment. Ils convainquent par leur qualité irréprochable aussi bien que par leur mise en œuvre fiable et facile sur le chantier. En ruban d'un mètre, ils sont d'une manipulation aisée. De plus, le programme standard étant livrable sans délai, les appuis NELL se retrouvent sur le chantier le lendemain de leur commande. A propos: il n'est pas nécessaire de faire jouer ses muscles pour obtenir une documentation technique détaillée et les auto-collants pratiques pour un posage clair. Un coup de téléphone suffit.

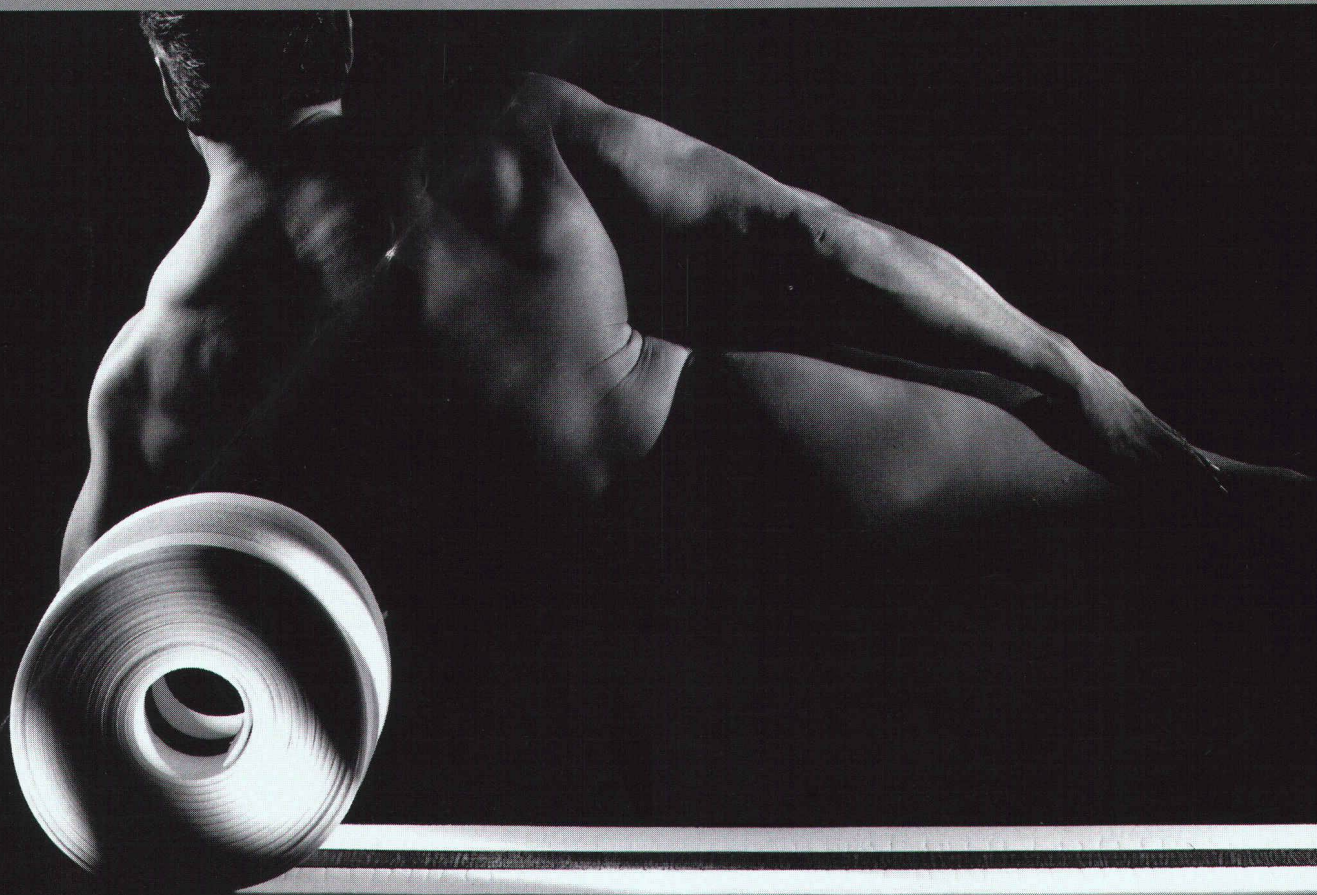

F.J. Aschwanden SA  
CH-3250 Lyss  
Téléphone 032 84 86 11  
Fax 032 84 47 42

Appuis NELL  
Armatures de poinçonnement DURA  
Piliers en béton ORSO  
Goujons CRET  
Armatures pour dalles en porte-à-faux ARBO

**Aschwanden**