

Zeitschrift: Ingénieurs et architectes suisses
Band: 122 (1996)
Heft: 7

Werbung

Nutzungsbedingungen

Die ETH-Bibliothek ist die Anbieterin der digitalisierten Zeitschriften. Sie besitzt keine Urheberrechte an den Zeitschriften und ist nicht verantwortlich für deren Inhalte. Die Rechte liegen in der Regel bei den Herausgebern beziehungsweise den externen Rechteinhabern. [Siehe Rechtliche Hinweise.](#)

Conditions d'utilisation

L'ETH Library est le fournisseur des revues numérisées. Elle ne détient aucun droit d'auteur sur les revues et n'est pas responsable de leur contenu. En règle générale, les droits sont détenus par les éditeurs ou les détenteurs de droits externes. [Voir Informations légales.](#)

Terms of use

The ETH Library is the provider of the digitised journals. It does not own any copyrights to the journals and is not responsible for their content. The rights usually lie with the publishers or the external rights holders. [See Legal notice.](#)

Download PDF: 15.10.2024

ETH-Bibliothek Zürich, E-Periodica, <https://www.e-periodica.ch>

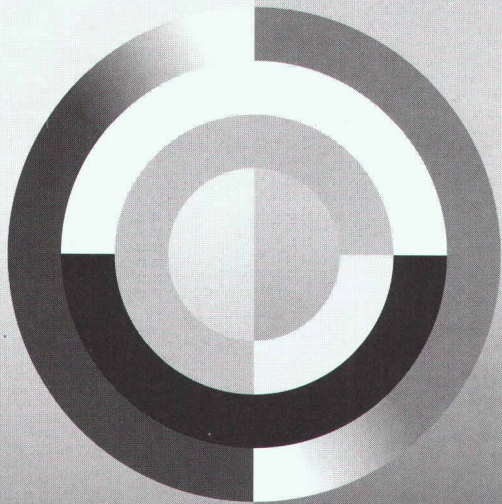

HILSA96

Foire internationale de chauffage,
ventilation et climatisation

23. - 26. AVRIL 1996

Heures d'ouverture: chaque jour 9 - 18 h

Renseignements: téléphone 01-318 71 11

Messe Zürich

EXALU®

Aluminium

EXINOX®

Acier
inoxydable

Grilles caillebotis soudées par explosion

- Répondent aux plus hautes exigences
- Aucun problème de corrosion
- Profil à choix
- Fabrication sur mesure
- Excellent rapport qualité/prix



Demandez notre documentation

S&S

**SOCIÉTÉ SUISSE
DES EXPLOSIFS**

Case postale 636
3900 Brig
Tél. 028 / 22 71 11
Fax 028 / 22 72 00

«De combien
de pompes
mon gratte-ciel
a-t-il besoin
pour exploiter
au mieux
l'énergie?»

Pour répondre à
cette question et à
beaucoup d'autres
au sujet des pompes,
nous avons mainte-
nant quelque chose
de tout nouveau!



GRUNDFOS

Leaders in Pump Technology



AUX PROFESSIONNELS DU SECTEUR DE LA VENTILATION



Helios mini-ventilateurs



Système d'aération
monotube

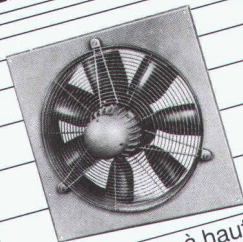

Ventilateurs à haute
performance

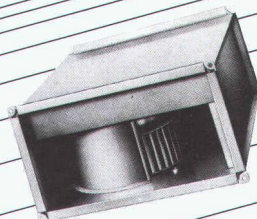

Ventilateurs
Radax de gaine

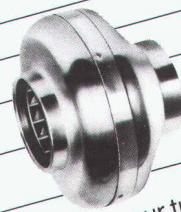

Ventilateurs pour tube

8902 Urdorf/ZH
Steinackerstrasse 36



Telefon 01/734 36 36
Telefax 01/734 31 84

B 4874

*L'entrepreneur
de travaux publics!*

FOUILLES, COLLECTEURS,
GÉNIE CIVIL,
TRAVAUX ROUTIERS,
REVÊTEMENTS BITUMINEUX,
TRAVAUX LACUSTRES.



**MARTI SA
LAUSANNE**

B 5375

CH-1020 Renens - Rue du Caudray 22
Tél. 021 / 636 17 36 - Fax 021 / 636 17 43

Photolitho noir
et couleurs
Cromalins

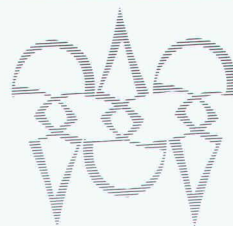

Clichés zinc,
magnésium
et nyloprint

POLYGRAVIA SA

ARTS GRAPHIQUES

Borde 28 bis, 1018 Lausanne
Tél. 021 / 646 89 80
Fax 021 / 647 68 31

B 5195

Il en a besoin.

Il en donne.

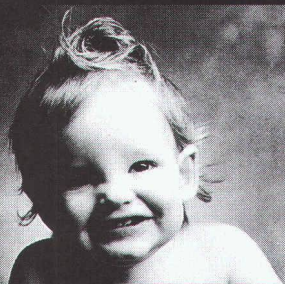

**Donnez de votre sang.
Sauvez des vies.**



SEMA

Garages en béton

- Cellules multi-fonctions
- Garages souterrains en système modulaire
- Portes/ouvrables
- Toits 2 pans/appentis
- Acrotères/Bacs à fleurs

4702 Oensingen

Tel. 062 396 22 77
VD, GE, NE, FR, VS

Fax 062 396 21 39
021 903 45 20

neon **IMSA** SA

1033 cheseaux grands-champs 2
021/ 731 23 23 fax:021/7312324

1218 genève / ch. auguste-vilbert 34
tél.: 022/ 798 71 71 fax: 022/ 798 33 63



**CONSTRUCTIONS ALU-ACIER
avec plexiglas et polycarbonate**

marquises - passerelles
coupoles - parois translucides
balustrades - éclairage zénital

B 2249

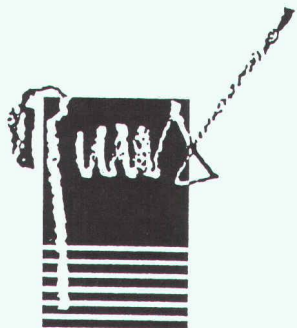

LA COMMUNICATION VISUELLE
DU DOMAINE BÂTI

B4794

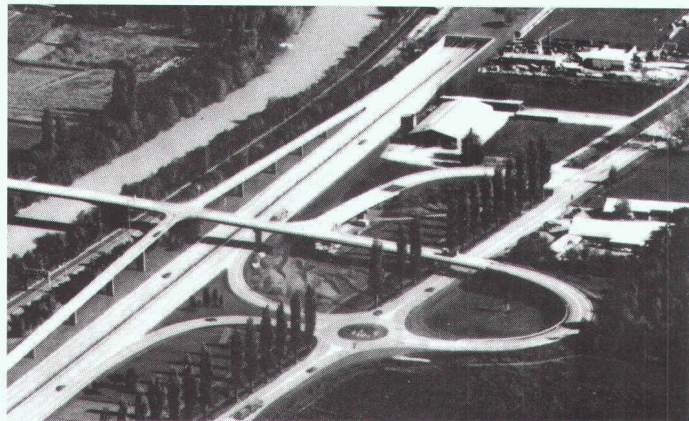

URBANISME OU GENIE CIVIL

Vue panoramique photo aérographe + crayon



ARCHITECTURE

Vue plein cadre au crayon et aérographe

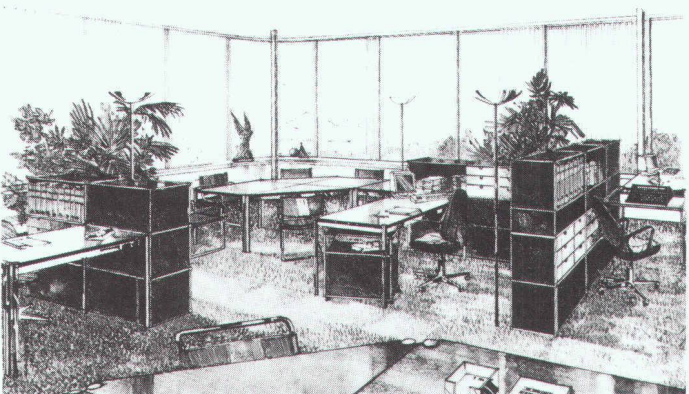

MOBILIER

Vue gros plan au crayon et feutre

RENÉ GIGER ILLUSTRATION

RUE CENTRALE 4 CH-3960 SIERRE TÉL 027 555 165 FAX 027 562 570

«Hotline
GRUNDFOS,
quelle est
votre
question?»

Où que vous soyez, sur un chantier,
en route ou au bureau, nous répondons
gratuitement à toutes vos questions au
sujet des pompes!



GRUNDFOS®

Leaders in Pump Technology

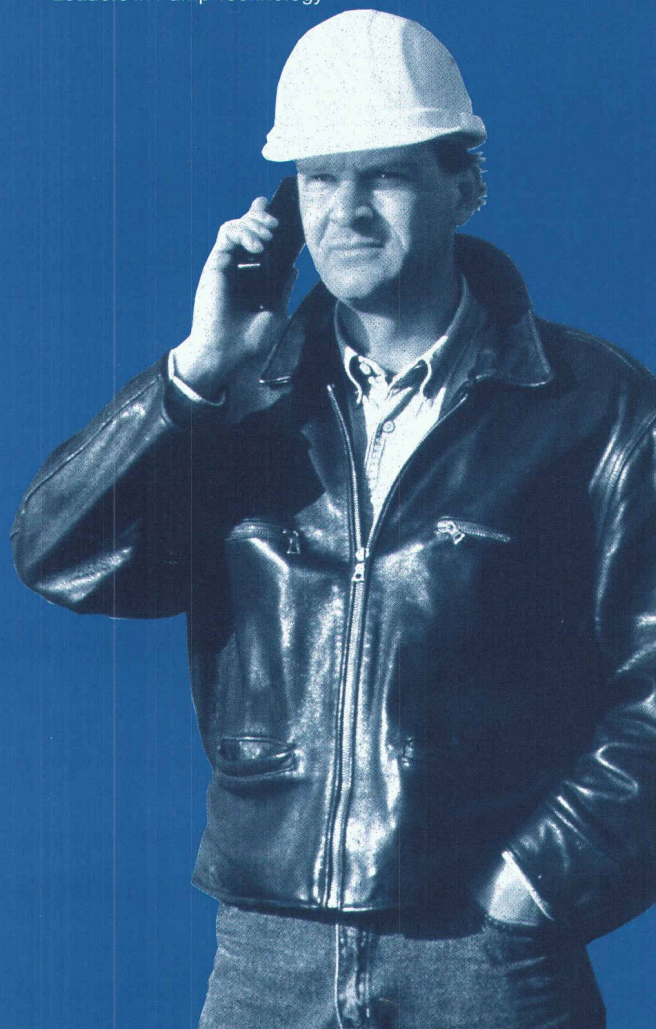

Qui fait quoi ?

Agencements entreprises, collectivités, bureaux, restaurants
TUBAC SA, 1401 Yverdon-les-Bains
Tél. 024/21 42 36, fax 024/21 84 45

Appareils de mesure d'humidité pour: Bois - Matériaux de construction
CHAKO OPTIQUE SA, 2800 Delémont
Tél. 066/200 300, fax 066/200 305

Assainissement - Terrassement Béton armé - Maçonnerie
MERGOZZI SA, 1040 Echallens
Tél. 021/881 47 71, fax 021/881 47 76
Succ. Lutry
Tél. 021/791 62 38, fax 021/791 62 48

CAO CAO Speedikon

Architecture, Ingénieur civil, Installations techniques, Facility Management: la solution CAO intégrale pour le bâtiment avec plus de 1000 postes de travail en Suisse. Hardware et software. Formation. Accompagnement de projet. Prestations de services CAO RZW WALDER & TRÜEB INFORMATIQUE SA Rue Juste-Olivier 22, 1260 Nyon 1
Tél. 022/362 48 90, fax 022/362 48 92

CAO et administration de chantier pour la branche de la construction

Du module soumission jusqu'à la méthode par éléments avec relation au CAO HEINIGER & PARTNER SA, 8620 Wetzikon, Hofstrasse 96 A
Tél. 01/932 11 31

CAO/FAO

Logiciel ASHLAR VELLUM / PC et MAC La CAO qui privilégie la créativité Logiciel VIRTUAL GIBBS / PC et MAC Programmation graphique des CNC avec interface pour logiciels CAO et communication CNC PRODUCTEC SA, 2842 Rossemaison, Tél. 066/22 71 93, fax 066/22 40 75

Charpente - Scierie - Fournitures d'éléments triangulés hydro-nail

Dizerens Frères Sàrl & C^{ie}, 1063 Chapelle-sur-Moudon
Tél. 021/905 37 37, fax 021/905 26 55

Charpentes métalliques Ponts roulants

STEPHAN SA, 1706 Fribourg
Tél. 037/83 11 11, fax 037/26 53 88

Chauffage au bois manuel et automatique

SCHMID SA, 1510 Moudon
Tél. 021/905 35 55, fax 021/905 35 59

Clôtures - Portails en tout genre

CLOTURA J. DE ALLEGRI
Rue du Jura 14, 1020 Renens
Tél. 021/634 46 46, fax 021/634 64 63
Pour la Suisse romande: ACE EQUIPMENT SA
5, rue Lécheretta, 1630 Bulle
Tél. 029/2 14 01, fax 029/2 14 02

Constructions de grues et techniques d'acheminement

MARTI-TECHNOLOGIE SA
Dytan-Construction de grues, 6048 Horw
Tél. 041/340 51 33, fax 041/340 71 35
Pour la Suisse romande: ACE EQUIPMENT SA
5, rue Lécheretta, 1630 Bulle
Tél. 029/2 14 01, fax 029/2 14 02

Construction de maquettes Architecture - Industrie

MICHEL PATRICK, 1831 La Lécherette
Tél. et fax 029/4 45 88

Constructions métalliques

HÄMMERLI + C^{ie} SA, 1260 Nyon
Façades, menuiserie, serrurerie
Tél. 022/36 22 555, fax 022/36 21 134

Contrôle d'accès - Gestion des temps de présence du personnel

BIXI SYSTEMS SA, 1052 Le Mont-sur-Lausanne
Tél. 021/653 43 43, fax 021/653 47 47

Cuisine

ALNO SA,
Hardhofstrasse 15, 8424 Embrach
Tél. 01/876 05 55, fax 01/876 05 45
Plus de 80 revendeurs en Suisse

Détection incendie

ABARISK SA, 1020 Renens
Tél. 021/634 77 77, fax 021/634 79 77

Equipements de sécurité - Systèmes d'alarme et vidéo - Contrôle d'accès

WEBER DISTRIBUTION, 2034 Pesieux
Tél. 038/30 38 73, fax 038/30 53 68

Etanchéité, isolation thermique, toiture plate

BALZAN & IMMER ÉTANCHÉITÉ SA,
1018 Lausanne,
Tél. 021/646 78 12, fax 021/646 76 37

Géotechnique, géologie, hydrogéologie Etudes d'impact sur l'environnement

Mesures de vibrations et de bruit
Diagraphies de forage, flowmeter
Contrôles de pieux
Laboratoire de sol, roche et béton
GEOTEST SA

- 1033 Cheseaux-s-L., tél. 021/731 45 65
- 1706 Fribourg, tél. 037/26 72 67
- 1915 Chamossion, tél. 027/86 65 35

Fabrication toutes pièces mécaniques

ATELIERS CLÉMENT, 1731 Ependes
Tél. 037/331 965, fax 037/332 967

Formation du personnel

GRAUER ENGINEERING, 1807 Blonay
Tél. 021/943 43 00, fax 021/943 44 34

Géotechnique

DE CERENVILLE GÉOTECHNIQUE SA,
1024 Ecublens
Tél. 021/691 24 91, fax 021/691 24 96

Géotechnique, géologie et hydrogéologie Etudes d'impact et de risques

Gestion et traitement des déchets
Mesures de bruit et de vibrations
Laboratoire et essais géotechniques
CSD INGÉNIEURS CONSEILS SA

- Le Mont-sur-Lausanne, tél. 021/647 12 41, fax 021/647 12 47
- Granges-Paccot, tél. 037/26 86 86, fax 037/26 86 16
- Sion, tél. 027/22 60 76, fax 027/23 58 22
- Genève, tél. 022/340 04 04, fax 022/340 04 10

Gestion des temps du personnel - Horloges industrielles - Sonorisation

J. BOSSHARD SA, 1052 Le Mont-sur-Lausanne
Tél. 021/653 21 47, fax 021/653 12 59
Dübendorf, tél. 01/821 08 81, fax 01/821 09 08

Groupe vaudois des entreprises d'isolation et de calorifugeage

Isolation tuyauteries

BIOLEY ISOLATIONS SA, 1008 Prilly
Tél. 021/625 55 08, fax 021/625 64 79
NICOLAI FRANCESCO, 1482 Cugy/FR
Tél. 037/61 54 70

PRONTISOL SA, 1004 Lausanne

Tél. 021/312 68 22, fax 021/323 99 59
SCHNEIDER TECHNIQUES D'ISOLATION SA,
1004 Lausanne
Tél. 021/625 58 47, fax 021/624 46 80
SCHULER BERNARD, 1012 Lausanne
Tél. 021/729 60 67, fax 021/728 31 07

Protection incendie

BIOLEY ISOLATIONS SA, 1008 Prilly
Tél. 021/625 55 08, fax 021/625 64 79
GRANGIER PHILIPPE, 1010 Lausanne
Tél. 021/652 65 15
ISOLAIR SA, 1010 Lausanne
Tél. 021/653 58 91, fax 021/653 58 93
SCHNEIDER TECHNIQUES D'ISOLATIONS SA,
1004 Lausanne
Tél. 021/625 58 47, fax 021/624 46 80
STOPFLAMMES SA, 1008 Prilly
Tél. 021/625 15 80, fax 021/625 15 82

Isolations phoniques

BIOLEY ISOLATIONS SA, 1008 Prilly
Tél. 021/625 55 08, fax 021/625 64 79
ISOLAIR SA, 1010 Lausanne
Tél. 021/653 58 91, fax 021/653 58 93
PRONTISOL SA, 1004 Lausanne
Tél. 021/312 68 22, fax 021/323 99 59
SCHNEIDER TECHNIQUES D'ISOLATIONS SA,
1004 Lausanne
Tél. 021/625 58 47, fax 021/624 46 80

Isolation périphérique

ISOLAIR SA, 1010 Lausanne
Tél. 021/653 58 91, fax 021/653 58 93
RASELLI FAÇADES SA, 1024 Ecublens
Tél. 021/691 10 41, fax 021/691 10 44

Complexes étanches et isolants projetés

ZELTNER B. SA, 1030 Bussigny
Tél. 021/701 34 45, fax 021/701 34 49

Cloisons légères

ISOLAIR SA, 1010 Lausanne
Tél. 021/653 58 91, fax 021/653 58 93
SCHNEIDER TECHNIQUES D'ISOLATIONS SA,
1004 Lausanne
Tél. 021/625 58 47, fax 021/624 46 80

Faux-plafonds

ISOLAIR SA, 1010 Lausanne
Tél. 021/653 58 91, fax 021/653 56 93
SCHNEIDER TECHNIQUES D'ISOLATIONS SA,
1004 Lausanne
Tél. 021/625 58 47, fax 021/624 46 80

Hydrodémolition - Décapage - Lavage à haute pression et super-aspirateurs (gravas et matériaux divers)

HUBERT ETTER & FILS SA, 1628 Vuadens/FR
Tél. 029/2 95 93, fax 029/2 44 61

Informatique architectes et ingénieurs

Logiciels Roland Messerli:
– Dessin et conception assistés par ordinateur
– Gestion de chantiers
– Méthode par éléments
Autres:
– MANDAT 95 Gestion des heures
– Envoi automatique de PV par FAX/Modem avec un PC
– Comptabilité avec TVA
– Olivetti, Hewlett-Packard, Compaq et Brother
JOBIN SA Informatique
Av. de Provence 10, 1000 Lausanne 20
Tél. 021/625 60 22, fax 021/624 07 30

Installations solaires

Installations de production d'énergie solaire raccordées au réseau, clés en mains.
Modules Solarex: 20 ans de garantie
TECHNIQUES ÉNERGÉTIQUES MUNTWYLER SA
Märtigasse 1, 3052 Zollikofen
Tél. 031/911 50 63, fax 031/911 51 27

ISO 9000 - Introduction

GRAUER ENGINEERING, 1807 Blonay
Tél. 021/943 43 00, fax 021/943 44 34

Parquets - Pergo - Publi - Lames de boiseries - Portes

BOISSEC SA, 1030 Bussigny
Tél. 021/702 29 85, fax 021/701 34 62

Lanternaux et coupoles

WATEP SA, 3004 Berne 4
Tél. 031/302 87 88, fax 031/302 80 93
Succursale de 1020 Renens
Tél. et fax 021/624 68 61

Livres

PAYOT LIBRAIRIE,
Lausanne Pépinet
Tél. 021/341 33 31, fax 021/341 33 45
Genève Chantepoulet
Tél. 022/731 89 50, fax 022/738 48 03

Logiciels professionnels de gestion pour architectes

LOGISOFT DIFFUSION SA, 1030 Bussigny
Tél. 021/701 50 33, fax 021/701 02 61

Madriers isolants YSOX - Bois - Lamellés-collés

SAMVAZ BOIS SA, 1618 Châtel-Saint-Denis
Tél. 021/948 94 41, fax 021/948 83 41

Microtunnels - Forages - Pousse-tubes

REYMOND SA
Route de Champ-Colin 2, 1260 Nyon
Tél. 022/361 47 31, fax 022/361 68 82

Monte-charges spéciaux - Palans GIS - Ponts-roulants GIS System

BUREAU TECHNIQUE VAUCHER, 2017 Boudry
Tél. 038/421 431, fax 038/421 668

Moustiquaires - Portes industrielles - Stores à lamelles

LAMELMATIC SA, fabrication, pose, entretien, volets à rouleaux, contrevents, 1800 Vevey
Tél. 021/921 14 75, fax 021/921 33 82

Palans électriques - Ponts roulants

BURRI SA
Chemin de la Meunière 12, 1000 Lausanne 16
Tél. 021/624 45 33, fax 021/624 18 69

Photogrammétrie

BSA INGÉNIEURS CONSEILS
Façades, archéologie, bâtiment et génie civil,
1527 Villeneuve
Tél. 037/64 15 21, fax 037/64 24 43

Pieux-Essais

DE CERENVILLE GÉOTECHNIQUE SA,
1024 Ecublens
Tél. 021/691 24 91, fax 021/691 24 96

Pieux-Essais

BSA INGÉNIEURS CONSEILS
Préfabriqués, moulés et forés jusqu'à 10000 KN
Intégrité, vibrations, 1527 Villeneuve
Tél. 037/64 15 21, fax 037/64 24 43

Plafonds tendus

BARRISOL SA, 1020 Renens
Tél. 021/636 34 04, fax 021/636 34 05

Poêle-Cheminées/ Foyers des cheminées

RÜEGG CHEMINÉE AG,
Schwänthenmos 4, 8126 Zumikon
Tél. 01/919 82 82, fax 01/919 82 90

Protection contre la foudre

CAPT ET C^{ie} SA, 1066 Epalinges
Installations de paratonnerres
Tél. 021/784 28 90, fax 021/784 37 30

Travaux spéciaux:

- Pousse-tube
- Galeries
- Wellpoints/puits
- Gunite
- Palplanches
- Pieux forés-battus-moulés
- Ancrages-Jetting
- Parois moulées-berlinoises

L'entrepreneur de travaux spéciaux!

génie civil + fondations sa

Une entreprise du groupe Marti SA

1020 Renens - Rue du Caudray 22 B 5374
 Tél. 021 / 636 17 39 - Fax 021 / 636 17 43
 1214 Vernier/GE - Tél. 022 / 341 03 38
 1950 Slon - Tél. 027 / 22 19 94

GARAGES PRÉFABRIQUÉS

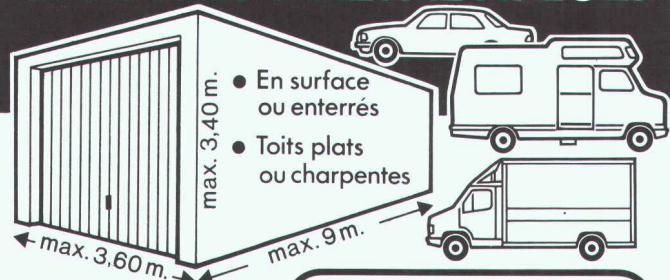

- En surface ou enterrés
- Toits plats ou charpentes

• Fabriqués près de chez vous pour vos besoins

DESMEULES
Frères sa

B 5200 1523 GRANGES-MARNAND · TEL. 037 / 64 16 26 · FAX 037 / 64 20 71

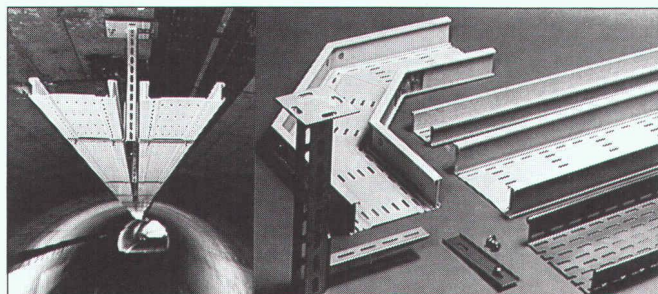

Chemins de câbles LANZ en polyester et en acier inoxydable

Le système de support de câbles suisse pour lourdes charges, utilisable à l'intérieur et à l'extérieur. Résistance maximale aux intempéries, aux rayons UV et à la corrosion. Indice de résistance au feu 5.3. Exempts d'halogène. Pour l'industrie chimique, les constructions souterraines, tunnels routiers et ferroviaires, ponts, installations extérieures etc.

- les chemins de 6 m de long permettent de grands écarts de suspension et un montage rapide
 - les poutrelles et consoles en acier inoxydable statiquement bien façonnées permettent des tracés peu encombrants et résistants aux vibrations.
 - propre production = garantie de livraison rapide.
- lanz oensingen sa 062/388 21 21 Fax 062/388 24 24**

Les chemins de câbles LANZ en polyester et en acier inoxydable m'intéressent. Veuillez me faire parvenir votre documentation.

Pourriez-vous me/nous rendre visite, avec préavis s.v.p.?
 Nom/adresse: _____

12f



lanz oensingen sa
 CH-4702 Oensingen · Téléphone 062 388 21 21

Plus jamais de questions sans réponse au sujet des pompes! Composez dès maintenant notre numéro gratuit:



GRUNDFOS



GRUNDFOS POMPES SA
 Rue Pierre Yerly 14
 1762 Givisiez/FR

Téléphone 037/80 82 11
 Téléfax 037/80 82 15

Huit vols pour le Danemark à gagner avec Grundfos!

Commandez votre paquet hotline gratuit avec bloc, nécessaire pour écrire et autocollant pour téléphone et, avec un peu de chance, gagnez l'un des huit vols à destination du Danemark.



Société

Nom/
prénom

Rue

NPA/
localité

Envoyer à GRUNDFOS PUMPEN AG, 8117 Fällanden

**Nous mettons
tout en oeuvre
pour vous**



- Conseils et assistance
- Service à la clientèle 24 heures sur 24
- Succursales à proximité

Siège principal:
Gilgen SA
Portes + portails automatiques
CH-3150 Schwarzenburg
Tél. 031 734 41 11
Fax 031 734 43 79



**Réfection
et construction
de canaux cheminées**

- En inox de fabrication suisse (système Rutz et Obrist)
- Pose du nouveau conduit de gaz RMB HT-160
- Ecologique et de sûreté absolue!

Devis et renseignements sans engagement

Renommé depuis 1956
Obrist & co

Rue des Parcs 112
2006 Neuchâtel
Tél. 038 31 31 20
Fax 038 30 55 01

B 4895

...meilleures
solutions
pour l'armature de
poinçonnement

B 4352

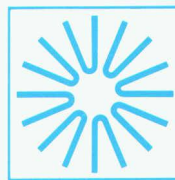

Etoile Riss

- testé par LFEM
- pose facile
- économique
- calculs rapides
- livraison de stock

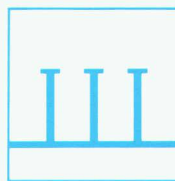

Aret Riss

- nouveau: testé par LFEM
- éprouvé depuis 1 décennie
- application optimale avec la précontrainte

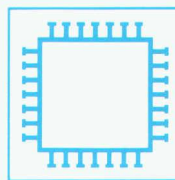

Hérisson Riss

- idéal pour charges importantes
- favorable en cas d'évidements
- réduction des armatures de flexion

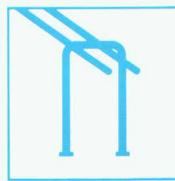

Etriers de cisaillement

- pose ultérieure possible
- toutes dimensions
- emploi universel



RISS AG

**Systèmes de poinçonnement
Technique d'ancrage**

Bureau Suisse romande

Industriestrasse 32
CH-8108 Dällikon ZH
Téléphone 01/844 11 22
Téléfax 01/844 11 51

Case postale 3
CH-1166 Perroy
Téléphone 021/825 24 14
Téléfax 021/825 41 40

JANSEN-VISS®-Delta

Le profilé de forme élégante pour façades et verrières modernes

- la nouvelle forme de profilé se combine avec nos systèmes standards VISS-TV, VISS-TV S+V et VISS-NV
- aspect mince
- admet davantage de lumière
- construction par soudage et par machon

Représentation pour la Suisse romande des profilés Jansen:

METALLICA SA, 1001 Lausanne
Case postale 1120
Téléphone 021/635 13 13
Téléfax 021/634 00 01



NOUVEAU!

JANSEN



Kaba Total Access

Une ère nouvelle dans la technique de fermeture, le contrôle d'accès et la gestion des temps

Jusqu'ici, la technique de fermeture, le contrôle d'accès, la saisie des temps et des données n'offraient que des solutions séparées. Il existe maintenant un système intégré global: avec Total Access, Kaba réunit le contrôle électronique d'accès, la gestion des temps, la technique de fermeture, les portes de sécurité et automatiques. Kaba préserve les bâtiments, les personnes, le savoir, les valeurs et accélère le flux d'informations et de données. Les installations de fermeture Kaba éprouvées, élément important de Total Access, s'obtiennent auprès du commerce spécialisé.



Kaba Schliesssysteme AG · Case postale · CH-8620 Wetzikon
Téléphone 01/931 61 11 · Téléfax 01/931 63 85

Nous sommes une entreprise renommée et de premier rang du secteur de la construction. Notre assortiment comprend des articles de haut de gamme dans le secteur des raccords pour dalles en console, des raccords en général et des accessoires en tous genres pour coffrages.

Nous recherchons, pour la Suisse romande, un

ingénieur ou technicien en constructions

qui reprendra, en tant qu'indépendant, la direction de notre filiale à Aclens/Lausanne. Vous entretenez les contacts avec les entreprises de construction, les ingénieurs et les architectes, vous élaborerez de votre initiative des propositions d'articles, et vous coordonnerez notre entrée sur le marché dans votre domaine de ventes.

Vous dirigerez une équipe de deux collaborateurs motivés, à l'entrepôt et au service expéditions, et vous assurerez l'organisation des livraisons de nos produits, dans le respect des délais et des règles de l'art.

Vous aurez d'innombrables possibilités de soumettre et de réaliser vos propres idées dans le cadre de la réorientation de l'ensemble de notre entreprise.

Voici maintenant nos exigences :

- personnalité indépendante, apte au travail en équipe et aux contacts avec la clientèle;
- expérience pratique dans une entreprise de construction ou un bureau d'ingénierie;
- disponibilité pour le travail tant à l'intérieur qu'à l'extérieur;
- bonne connaissance de l'allemand parlé et écrit.

Notre directeur, Monsieur H. D. Jochheim, se tient volontiers à votre disposition pour tous renseignements ultérieurs. Nous serons fort heureux de recevoir votre appel ou vos documents de candidature.

Betomax AG

Maiacherstrasse 2 - 8604 Volketswil - téléphone 01 945 04 04 - télécopieur 01 945 04 15

Qui fait quoi?

Qualité ISO 9100 - Gestion et formation - Préaudits et audits en vue d'une certification - Assistance et formation du personnel - Cours interentreprises sur l'assurance qualité

INSTITUT DE PRODUCTIVITÉ SA J. DE MATTEIS,
1231 Conches Genève, CP 221 1211 Genève
Tél. 022/346 53 08, fax 022/347 25 75

Travaux spéciaux du génie civil

MINAGES ET TRAVAUX SOUTERRAINS SA,
Martigny - Minages de rocher, parois clouées, tirants, micropieux
Tél. 026/22 65 85, fax 026/22 52 77

Travaux spéciaux du génie civil

GÉNIE CIVIL + FONDATIONS SA,
Ch du Caudray 22, 1020 Renens
Forages, ancrages, injections, jetting, micropieux, parois clouées, parois berlinoises, wellpoints, palplanches, pousse-tubes, galeries
Tél. 021/636 17 39, fax 021/636 17 43

A VENDRE

PLOTTER LASER VERSATECH 8839

Papier calque normal, largeur 920 mm, vitesse d'impression 2 min./A0 Interface RS 232, max 38 kb/s

Prix à discuter

Pour tout renseignement complémentaire veuillez vous adresser à:
M. J.L. Meier c/o TSA Télécom SA, Sion, tél. (027) 22 57 57



SBB CFF FFS

Schweizerische Bundesbahnen
Hauptabteilung Sicherheit
Projektleitung AlpTransit



Ausschreibung im selektiven Verfahren

- 1a Auftraggeber:** SBB, Hauptabteilung Sicherheit, Parkterrasse 14, CH - 3030 Bern
Tel. 0512 20 20 15 / Fax 0512 20 42 45
- 1b Auskünfte:** BSB + Partner, Hr. P. Flückiger, Leutholdstrasse 4, CH - 4562 Biberist
Tel. 065 32 13 31 / Fax 065 32 25 52
- 2 Vergabeverfahren:** Selektives Verfahren
- 3a Objekt:** Gotthard-Basislinie, Gotthard-Basis-, Zimmerberg-, Ceneri-Basis-Tunnel
- 3b Gegenstand:** Berater für Sicherheitsfragen. Unterstützung des Sicherheitsbeauftragten der Projektleitung SBB in folgenden Fragen der Sicherheit in der Betriebsphase: Sicherheitsbezogene Vorgaben, Mitarbeit an Sicherheitsplanung und Sicherheitsorganisation, Bearbeitung von Spezialfragen, Stabstätigkeit, Sekretariat der Fachgruppe «Sicherheit AlpTransit Gotthard». Eine Option für allfällige Folgeaufträge wird vorbehalten.
- 3c Lose:** 1 Los
- 4 Ausführungstermine:** Beginn des Mandats: Sommer 1996, Abschluss des aktuellen Entscheidungsschrittes: Sommer 1997
- 5** - - -
- 6a Frist für die Einreichung der Bewerbung:** 5. April 1996 (massgebend: Eingang bei Adresse gemäss 1a)
- 6b Adresse zur Einreichung des Angebotes:** siehe 1a
- 6c Sprache oder Sprachen des Angebotes:** deutsch / italienisch oder französisch - die Ausschreibungsunterlagen werden nur in deutsch abgegeben.
- 6d Bezug der Bewerbungsunterlagen:** ab 8. März 1996 bei Adresse 1 b, schriftliche Anfragen mit Vermerk «AlpTransit Gotthard, Sicherheitsberatung»
- 7 Vorgesehenes Datum zur Aufforderung zur Einreichung des Angebots:** 17. Mai 1996
- 8 Kautionen / Sicherheiten:** Eine allfällig geforderte Sicherheitsleistung ist in den Ausschreibungsunterlagen als Position zur Offertstellung enthalten
- 9 Zahlungsbedingungen:** Rechnung in CHF, Fälligkeit ab Eingang an Adresse gemäss 1a
- 10 Nachweis der Eignung:** Erfahrung bei vergleichbaren Objekten, Erfahrung und Verfügbarkeit des vorgesehenen Personals. Vorgesehen ist eine Begrenzung der zur Angebotsabgabe zugelassenen Bewerber.
- 11** - - -
- 12a Zulässigkeit von Teilangeboten:** nicht vorgesehen
- 12b Ausführungsvarianten:** nicht zugelassen
- 13 Ausschreibungsgrundlage:** Verfahren nach VoeB und Alpentransitbeschluss Art. 13, GATT / WTO-Übereinkommen nicht anwendbar
- 14 Verhandlungen:** werden vorbehalten
- 15** - - -

Zusammenfassung in französischer Sprache

- 3b Objet:** Conseiller pour les questions de sécurité. Support du team chargé de la sécurité dans la direction du projet CFF, pendant la phase d'exploitation: prescriptions de sécurité, collaboration à la planification et l'organisation de la sécurité, traitement de questions spécifiques, activité d'état major, secrétariat du groupe «Sécurité AlpTransit Gotthard». Une option pour des éventuels mandats de suite est prévue.
- 4 Délai d'exécution:** Début du mandat: Été 1996, fin de la phase: Été 1997
- 6a Délai pour le dépôt de l'offre:** 5 avril 1996. (Déterminant réception à l'adresse 1a).
- 6d Obtention des formulaires de soumission:** Dès le 8 mars 1996 à l'adresse 1b, par écrit avec la référence «AlpTransit Gotthard, Sicherheitsberatung».

Bientôt épuisé !

Parue en 1989, la première édition de *Servons-nous du mot juste* avait rapidement été épuisée. L'ouvrage de M. Claude Grosгурin avait, en effet, rencontré un vif succès auprès de toutes les personnes confrontées au problème de la traduction d'allemand en français de termes d'architecture ou de génie civil, et bon nombre de personnes attendaient impatiemment la réédition aujourd'hui disponible.

L'auteur a choisi les mots les plus délicats à traduire, ceux qui prêtent le plus facilement à des confusions, voire des contresens. Partant de l'allemand, il donne pour chaque mot la traduction française correcte, assortie de commentaires propres à dissiper les doutes créés par les mauvaises habitudes. Il est vrai qu'à force de lire ou d'entendre des tournures incorrectes ou des mots employés dans un sens erroné, chacun de nous risque d'être gagné par la contagion.

Cette deuxième édition a été enrichie de beaucoup de mots nouveaux, les nombreux dessins contribuent à mieux illustrer encore les explications de l'auteur et un lexique général a été créé en fin de volume pour faciliter la recherche de mots apparaissant dans des commentaires. Enfin, le chapitre consacré aux « tournures qui font obstacle » s'attache à mettre en évidence l'influence du génie propre de chaque langue sur la rédaction d'un même texte. Il s'agit là d'une aide technique précieuse pour donner à une traduction la fluidité favorisant la compréhension et éviter les lourdeurs rebutant le lecteur.

Si la nouvelle édition comporte 40 pages de plus que la précédente, la présentation de *Servons-nous du mot juste* n'a, quant à elle, pas changé: il s'agit d'une robuste brochure à anneaux au format A5 (14,5 x 21 cm), facile à transporter et à consulter.

B 4611

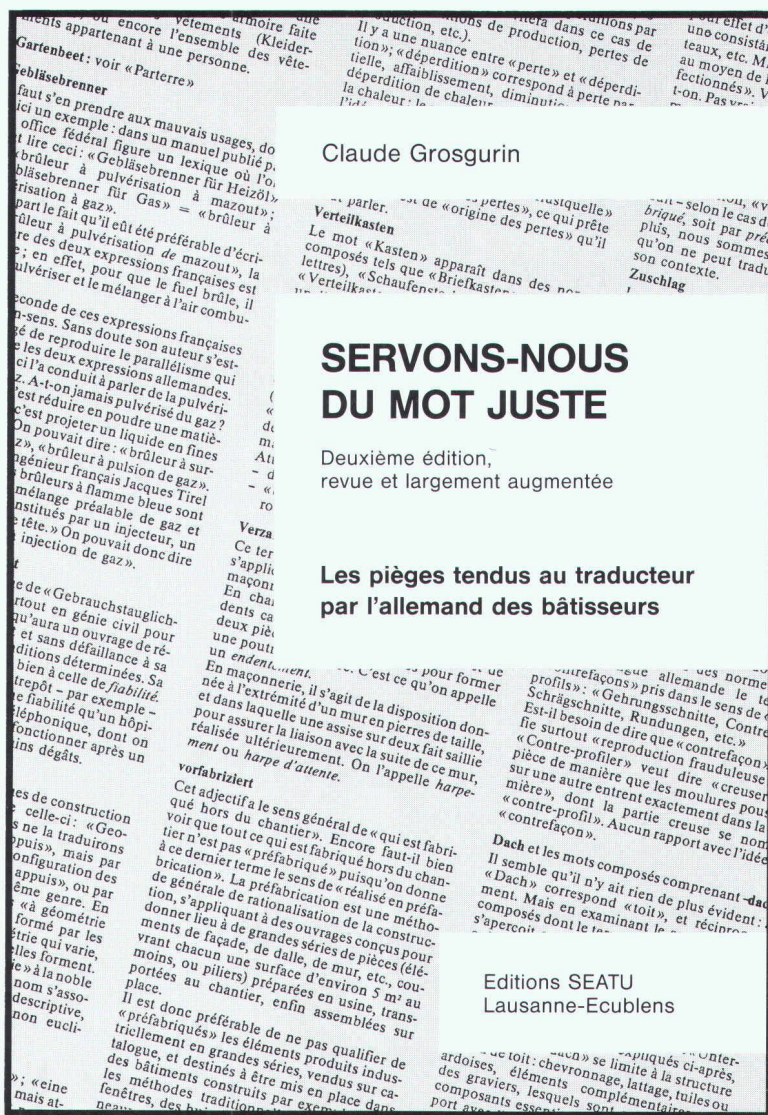

Claude Grosгурin

SERVONS-NOUS DU MOT JUSTE

Deuxième édition, revue et largement augmentée

Les pièges tendus au traducteur par l'allemand des bâtisseurs

Editions SEATU
Lausanne-Ecublens

Servons-nous du mot juste

par Claude Grosгурin. Un volume de 104 pages avec de nombreuses illustrations, format A5 (14,5 x 21 cm), avec reliure à anneaux, couverture laminée. Editions SEATU - Ingénieurs et architectes suisses, 1024 Lausanne-Ecublens, 1992. Prix: Fr. 20.- (plus frais d'expédition)

**Ingénieurs
et architectes
suisses**

Servons-nous du mot juste

Commande

Bulletin technique
de la Suisse romande

Je commande _____ exemplaire(s) du livre *Servons-nous du mot juste* (2^e édition) de Claude Grosгурin au prix de Fr. 20.- par exemplaire (frais d'expédition en sus). Le montant total est dû à réception du (des) livre(s).

Nom: _____

Adresse: _____

Localité: _____

Signature: _____

Ingénieurs et architectes suisses

Rue de Bassenges 4 - Case postale 180

1024 ÉCUBLENS

MASTERline Plus – la plus brillante des lampes halogènes

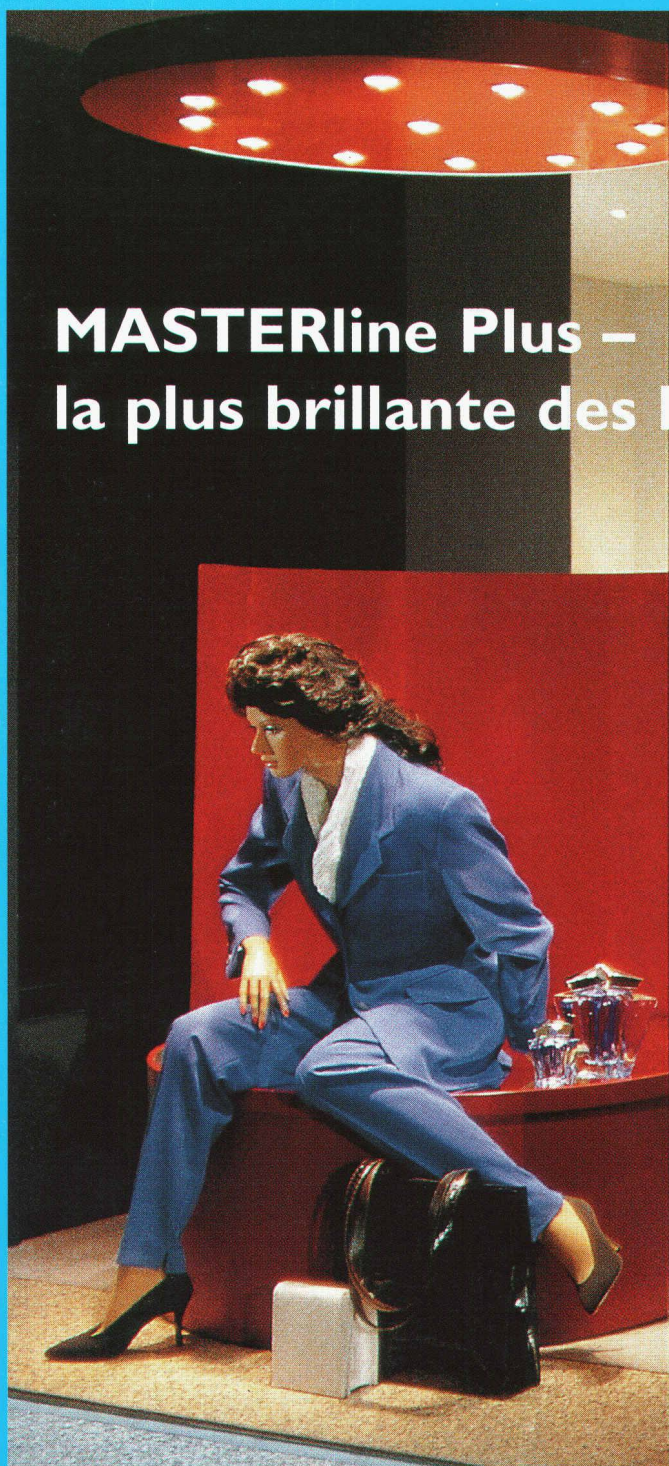

Let's make things better.

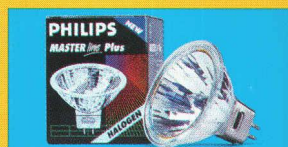

La nouvelle MASTERline Plus a une intensité lumineuse exceptionnelle. Résultat: jusqu'à 60% de plus de lumière que les lampes halogènes ordinaires. Ou économie d'énergie puisqu'une MASTERline Plus de 35 W éclaire autant qu'une lampe halogène standard de 50 W.

B 5461



PHILIPS