Objekttyp: **Advertising**

Zeitschrift: **Tracés : bulletin technique de la Suisse romande**

Band (Jahr): **128 (2002)**

Heft 01/02

PDF erstellt am: **01.06.2024**

Nutzungsbedingungen

Die ETH-Bibliothek ist Anbieterin der digitalisierten Zeitschriften. Sie besitzt keine Urheberrechte an den Inhalten der Zeitschriften. Die Rechte liegen in der Regel bei den Herausgebern.
Die auf der Plattform e-periodica veröffentlichten Dokumente stehen für nicht-kommerzielle Zwecke in Lehre und Forschung sowie für die private Nutzung frei zur Verfügung. Einzelne Dateien oder Ausdrucke aus diesem Angebot können zusammen mit diesen Nutzungsbedingungen und den korrekten Herkunftsbezeichnungen weitergegeben werden.
Das Veröffentlichen von Bildern in Print- und Online-Publikationen ist nur mit vorheriger Genehmigung der Rechteinhaber erlaubt. Die systematische Speicherung von Teilen des elektronischen Angebots auf anderen Servern bedarf ebenfalls des schriftlichen Einverständnisses der Rechteinhaber.

Haftungsausschluss

Alle Angaben erfolgen ohne Gewähr für Vollständigkeit oder Richtigkeit. Es wird keine Haftung übernommen für Schäden durch die Verwendung von Informationen aus diesem Online-Angebot oder durch das Fehlen von Informationen. Dies gilt auch für Inhalte Dritter, die über dieses Angebot zugänglich sind.

Ein Dienst der *ETH-Bibliothek*
ETH Zürich, Rämistrasse 101, 8092 Zürich, Schweiz, www.library.ethz.ch

http://www.e-periodica.ch

GRÂCE A NOUS, IL VOUS FAUT MOINS DE TEMPS POUR GÉRER VOTRE MAGASIN!

Des tâches exigeantes dans la technique d'emmagasinage et de manutention demandent des solutions innovatrices. A cette fin, nous consacrons l'ensemble de nos connaissances techniques, les dernières technologies et toutes nos expériences acquises. Nos objectifs portent sur des solutions optimales et un haut niveau de qualité, même dans les conditions les plus difficiles.

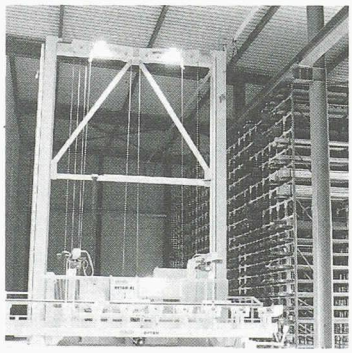

MARTI-TECHNOLOGIE AG
DYTAN KRANBAU
ISO 9001
DNV SCES 012
ZERTIFIKAT NUMMER 7028

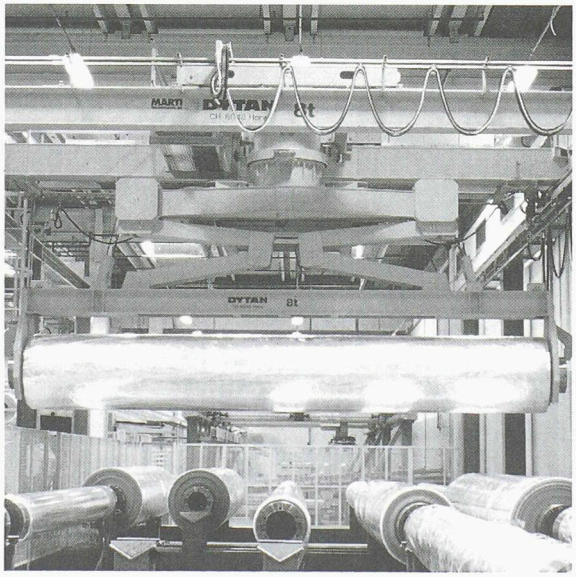

MARTI-DYTAN AG

Dytan-Kranbau, Lager- und Fördersysteme, CH-6048 Horw
Téléphone 041 209 61 61, Fax 041 209 61 62

Ouvrir la porte aux idées

Hörmann porte sectionnelle industrielle APU

Systèmes de portes industrielles Hörmann

Pour les constructions neuves ou les rénovations des bâtiments dans le secteur logistique, Hörmann offre une gamme complète de portes, de motorisations et de commandes électriques. Avec un fonctionnement précis et une haute durabilité. Pour un entreposage secure. Pour le parc de camions mais aussi dans se service clients et d'entretien. En plus, l'impact visuel attire le client et le met en confiance. Comptez sur notre savoir-faire et notre expérience lors de votre prochain projet. Mettez-nous donc à l'épreuve!
Hörmann, la qualité sans compromis.

NOUVEAU ! Portes sectionnelles en acier à double paroi livrables en 10 couleurs*, sans supplément !

* Autres couleurs de la gamme RAL disponibles sur demande

HÖRMANN
Portes pour l'habitat et l'industrie

Demandez-nous des informations supplémentaires gratuites, sans engagement de votre part:
Hörmann Suisse SA
Nordringstrasse 14, 4702 Oensingen
Tél.: 062 388 60 60 • Fax: 062 388 60 61
www.hoermann.ch • e-mail: info@hoermann.ch