**Zeitschrift:** Tracés : bulletin technique de la Suisse romande

**Herausgeber:** Société suisse des ingénieurs et des architectes

**Band:** 142 (2016)

**Heft:** 9: Remplacement des ponts sur le Rhône ; Agrandissement du tunnel de St-Maurice

**Werbung**

**Nutzungsbedingungen**

Die ETH-Bibliothek ist die Anbieterin der digitalisierten Zeitschriften. Sie besitzt keine Urheberrechte an den Zeitschriften und ist nicht verantwortlich für deren Inhalte. Die Rechte liegen in der Regel bei den Herausgebern beziehungsweise den externen Rechteinhabern. Siehe Rechtliche Hinweise.

**Conditions d'utilisation**

L'ETH Library est le fournisseur des revues numérisées. Elle ne détient aucun droit d'auteur sur les revues et n'est pas responsable de leur contenu. En règle générale, les droits sont détenus par les éditeurs ou les détenteurs de droits externes. Voir Informations légales.

**Terms of use**

The ETH Library is the provider of the digitised journals. It does not own any copyrights to the journals and is not responsible for their content. The rights usually lie with the publishers or the external rights holders. See Legal notice.

**Download PDF:** 29.04.2025

**ETH-Bibliothek Zürich, E-Periodica, https://www.e-periodica.ch**

**martin & co**
route de cossonay 28
case postale 252
1040 échallens

tél. 021 886 12 12
fax 021 886 12 13
www.martin-co.ch

ISO 9001
ISO 14001

# Biollay

Certifié ISO 9001/14001/18001

- Assainissement béton
- Béton projeté
- Etanchéité Vandex
- Gunitage
- Revêtements de sols
- Injection résine/ciment
- Collage d'armature
- Sablage

## ASSAINISSEMENT ET RÉFECTION DU BÉTON

## RENFORCEMENTS STRUCTURES

## ÉTANCHÉITÉ SPÉCIALE

**TRAVAUX SPÉCIAUX BIOLLAY SA**
*Votre partenaire spécialisé en Suisse romande*
Route de Denges 32 — 1027 LONAY
T. 021 803 73 03 — F. 021 803 73 05
www.biollaysa.ch — info@biollaysa.ch

# Piquebois

## Le spécialiste des moustiquaires de qualité suisse

Les moustiquaires **ROLLFIX** fabriquées en Suisse sont particulièrement solides et de belle finition. Elles permettent d'équiper pratiquement tous les genres ou formats de portes et fenêtres, grâce à une très large gamme de différents modèles.

Cette excellente qualité nous permet de vous accorder trois ans de garantie sur les moustiquaires posées par nos soins (pièces et main-d'œuvre). Les options, tels que frein de remontée, brosses anti-vent, ferme portes, etc. sont comprises sur chaque moustiquaire.

En général tout commence par une visite à votre domicile, ainsi nous vous informerons sur les modèles les mieux adaptés à votre architecture, tout en étant soucieux de répondre au mieux à votre demande. Un devis chiffré et gratuit suivra rapidement notre visite.

**N'hésitez pas à nous contacter!**

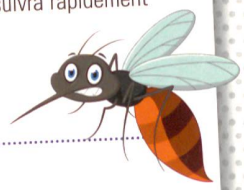

*Piquebois Sàrl*
**Chemin des Pétoleyres 21B – 1110 Morges – Tél. 021 801 92 30 – contact@piquebois.com**