

# Konstruktionsblätter

Objektyp: **Appendix**

Zeitschrift: **Bauen + Wohnen = Construction + habitation = Building + home : internationale Zeitschrift**

Band (Jahr): **12 (1958)**

Heft 1: **Ausstellungsbauten = Pavillons d'exposition = Exhibition pavilions**

PDF erstellt am: **21.07.2024**

## **Nutzungsbedingungen**

Die ETH-Bibliothek ist Anbieterin der digitalisierten Zeitschriften. Sie besitzt keine Urheberrechte an den Inhalten der Zeitschriften. Die Rechte liegen in der Regel bei den Herausgebern.

Die auf der Plattform e-periodica veröffentlichten Dokumente stehen für nicht-kommerzielle Zwecke in Lehre und Forschung sowie für die private Nutzung frei zur Verfügung. Einzelne Dateien oder Ausdrucke aus diesem Angebot können zusammen mit diesen Nutzungsbedingungen und den korrekten Herkunftsbezeichnungen weitergegeben werden.

Das Veröffentlichen von Bildern in Print- und Online-Publikationen ist nur mit vorheriger Genehmigung der Rechteinhaber erlaubt. Die systematische Speicherung von Teilen des elektronischen Angebots auf anderen Servern bedarf ebenfalls des schriftlichen Einverständnisses der Rechteinhaber.

## **Haftungsausschluss**

Alle Angaben erfolgen ohne Gewähr für Vollständigkeit oder Richtigkeit. Es wird keine Haftung übernommen für Schäden durch die Verwendung von Informationen aus diesem Online-Angebot oder durch das Fehlen von Informationen. Dies gilt auch für Inhalte Dritter, die über dieses Angebot zugänglich sind.



**Allgemeiner Informationspavillon der deutschen Wirtschaft auf der Mailänder Industriemesse 1957**

Pavillon d'informations générales de l'Economie allemande à la Foire de Milan 1957

General Information Pavilion of German Section at the Milan Industrial Fair 1957

Architekt: Dipl.-Ing. Paolo Nestler,  
München**Theke / Stand**

Die Theke ist aus einzelnen geschlossenen Körpern zusammengesetzt. Konstruktion: Sperrholz mit Resopal in verschiedenen Farben furniert. Innenböden: Novopan natur. Die Theken sitzen auf einem erhöhten Fußbodenpodest aus Föhnbrettern natur.

Le stand se compose de divers corps fermés. Construction: contre-plaqué plaqué de Résopal en diverses couleurs. Planchers intérieurs: Novopan naturel. Les stands reposent sur un socle surélevé en planches de pin naturelles.

The stand ist made up of individual closed-in units. Construction: Plywood with Resopal inlay in various colours. Floors inside: natural Novopan. The stands rest on an elevated platform of natural pine planking.

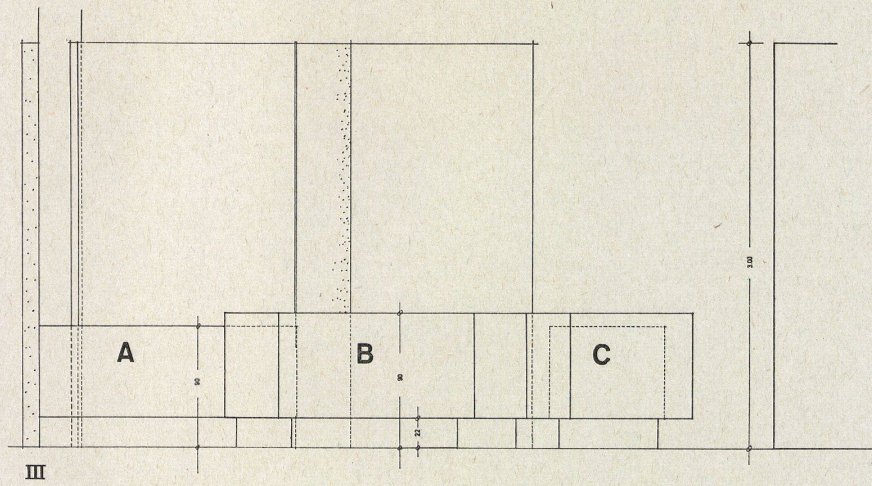
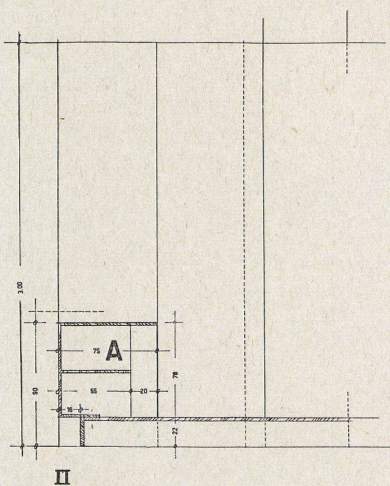
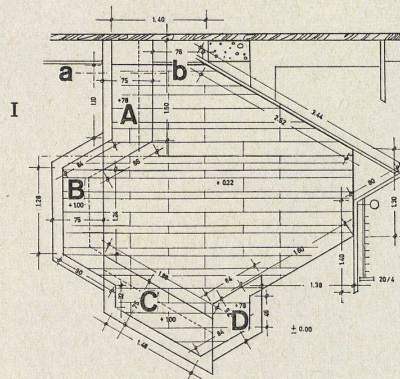
I  
Grundriß 1:100.  
Plan.A, B, C, D, Möbelteile.  
Parties de meubles.  
Furniture sections.II  
Schnitt a—b durch Theke 1:50.  
Coupe a—b du stand.  
Section a—b of stand.III  
Aufriß der Theke mit Teilen A, B, C 1:50.  
Élévation du stand et parties A, B, C.  
Elevation of stand with sections A, B, C.



**Allgemeiner Informationspavillon der deutschen Wirtschaft auf der Mailänder Industriemesse 1957**

Pavillon d'informations générales de l'Economie allemande à la Foire de Milan 1957

General Information Pavilion of German Section at the Milan Industrial Fair 1957

Architekt: Dipl.-Ing. Paolo Nestler, München

Besprechungszimmer / Salle de discussions / Conference room

I  
Grundriß 1:100.  
Plan.

A, B, C, D, E, F Wände / Parois / Walls

- 1 Teppich / Tapis / Carpet
- 2 Anrichte / Office / Pantry
- 3 Sitzbank / Banc / Bench
- 4 Blumenkasten / Jardinière / Flower box
- 5 Schrank / Armoire / Cupboard

II  
Details der Wand C mit Sitzbank und Schrank in Grundriß, Ansicht und Schnitt 1:50.

Détails de la paroi C avec banc et armoire en plan, élévation et coupe.

Details of wall C with bench and cupboard in plan, view and section.

III  
Detail Wanddecke A 1:50.

Détail de l'angle de paroi en A.  
Detail of corner, wall A.

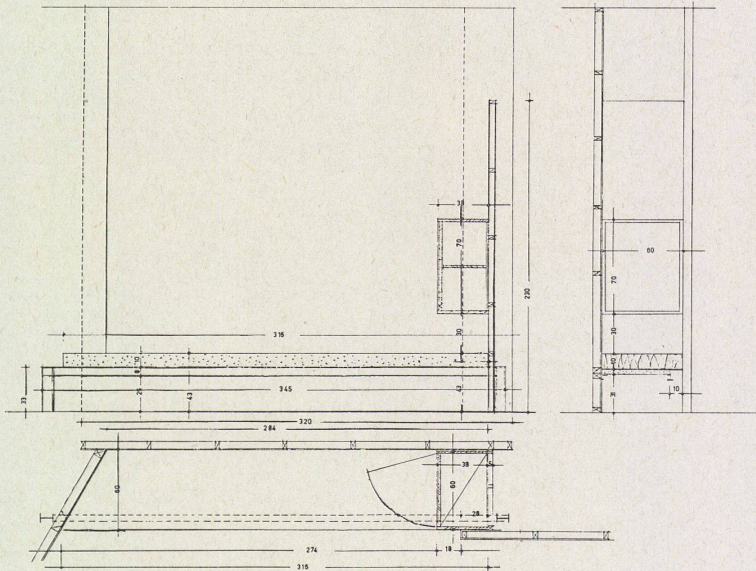
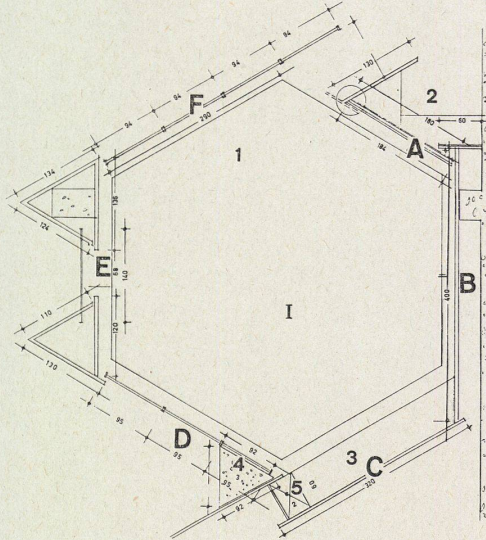

II

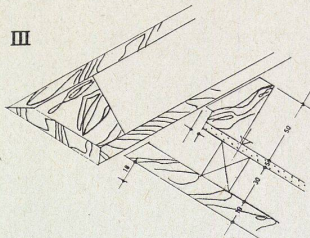

III



**Allgemeiner Informationspavillon der deutschen Wirtschaft auf der Mailänder Industriemesse 1957**

Pavillon d'informations générales de l'Economie allemande à la Foire de Milan 1957

General Information Pavilion of German Section at the Milan Industrial Fair 1957

Architekt: Dipl.-Ing. Paolo Nestler,  
München

Längswand mit Ausstellungspodesten. Konstruktion: Kantholzrahmen mit Novopan abgedeckt und in verschiedenen Farben gestrichen. Raster aus Föhrenkant-hölzern massiv.

Paroi longitudinale avec socles d'exposition. Construction: cadre en bois équarri, revêtu de Novopan et peint en diverses couleurs. Trame en bois de pin équarri massif.

Longitudinal wall with exhibition platforms. Construction: Beveled timber frame covered with Novopan and painted in various shades. Grid of solid beveled pine.

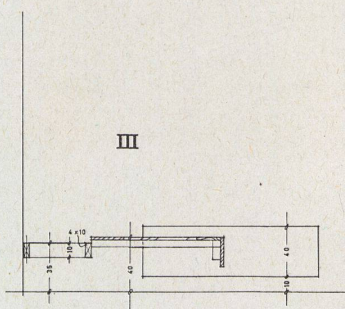
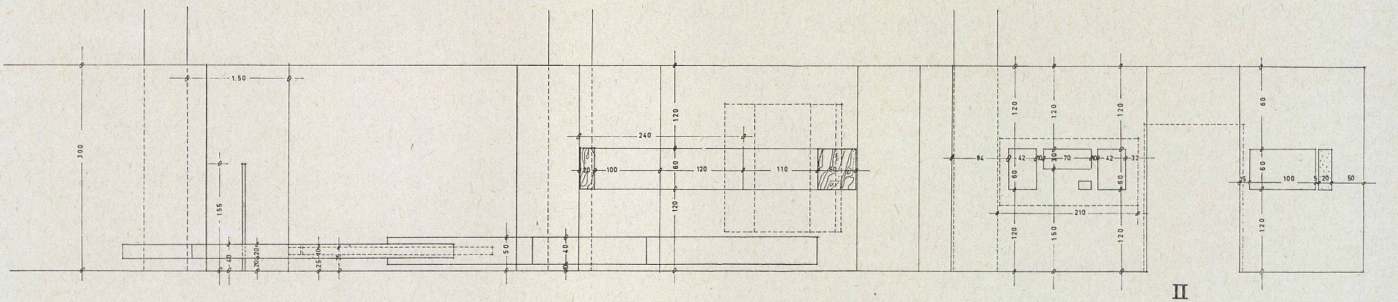
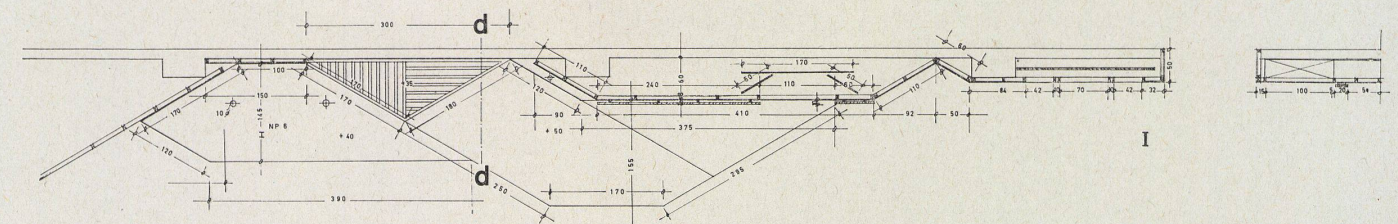

I  
Grundriß Wand und Podeste 1:100.  
Plan paroi et socles.  
Plan wall and platforms.

II  
Ansicht der Wand 1:100.  
Elévation de la paroi.  
Elevation of wall.

III  
Schnitt d-d durch Podest 1:50.  
Coupe d-d du socle.  
Section d-d of platform.



**Allgemeiner Informationspavillon der deutschen Wirtschaft auf der Mailänder Industriemesse 1957**

Pavillon d'informations générales de l'Economie allemande à la Foire de Milan 1957

General Information Pavilion of German Section at the Milan Industrial Fair 1957

Architekt: Dipl.-Ing. Paolo Nestler, München

Schreibtisch und Garderobe im Sekretariat.  
Bureau et vestiaire du secrétariat.  
Desk and cloakroom in Secretariat.

I Gesamtgrundriß 1:100.  
Plan de l'ensemble.

- General plan.
- 1 Schreibtisch / Bureau / Desk
  - 2 Schubladenkorpus / Corps de tiroirs / Cabinet with drawers
  - 3 Schrank / Armoire / Cupboard
  - 4 Garderobe / Vestiaire / Cloakroom

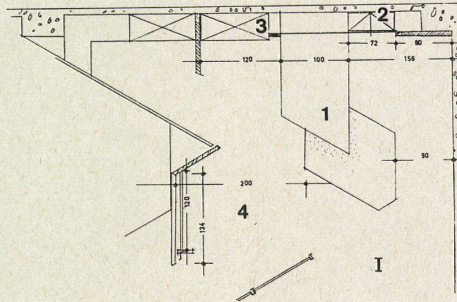

II Detail Grundriß des Schreibtisches 1:50.  
Plan détaillé du bureau.  
Detailed plan of desk.

Der Schreibtisch ist teilweise mit Novopan, teilweise mit Resopal oder farbigem Linoleum furniert.

Le bureau est plaqué de Novopan, de Résopan et de linoléum en couleur.

The desk is inlaid partly with Novopan, partly with Resopal or coloured linoleum.

III Schnitt b—b durch Wand und Schreibtisch 1:50.  
Coupe b—b de la paroi du bureau.  
Section b—b of wall and desk.

IV Wandansicht und Schnitt durch Schreibtisch 1:50.  
Elévation de la paroi et coupe du bureau.  
Wall elevation and section through desk.

