

Wohnhaus in Krefeld = Maison à Krefeld = House in Krefeld

Autor(en): **Zietzschmann, Ernst**

Objektyp: **Article**

Zeitschrift: **Bauen + Wohnen = Construction + habitation = Building + home :
internationale Zeitschrift**

Band (Jahr): **12 (1958)**

Heft 3: **Wohnbauten = Habitations = Dwellings**

PDF erstellt am: **21.07.2024**

Persistenter Link: <https://doi.org/10.5169/seals-329732>

Nutzungsbedingungen

Die ETH-Bibliothek ist Anbieterin der digitalisierten Zeitschriften. Sie besitzt keine Urheberrechte an den Inhalten der Zeitschriften. Die Rechte liegen in der Regel bei den Herausgebern.

Die auf der Plattform e-periodica veröffentlichten Dokumente stehen für nicht-kommerzielle Zwecke in Lehre und Forschung sowie für die private Nutzung frei zur Verfügung. Einzelne Dateien oder Ausdrucke aus diesem Angebot können zusammen mit diesen Nutzungsbedingungen und den korrekten Herkunftsbezeichnungen weitergegeben werden.

Das Veröffentlichen von Bildern in Print- und Online-Publikationen ist nur mit vorheriger Genehmigung der Rechteinhaber erlaubt. Die systematische Speicherung von Teilen des elektronischen Angebots auf anderen Servern bedarf ebenfalls des schriftlichen Einverständnisses der Rechteinhaber.

Haftungsausschluss

Alle Angaben erfolgen ohne Gewähr für Vollständigkeit oder Richtigkeit. Es wird keine Haftung übernommen für Schäden durch die Verwendung von Informationen aus diesem Online-Angebot oder durch das Fehlen von Informationen. Dies gilt auch für Inhalte Dritter, die über dieses Angebot zugänglich sind.

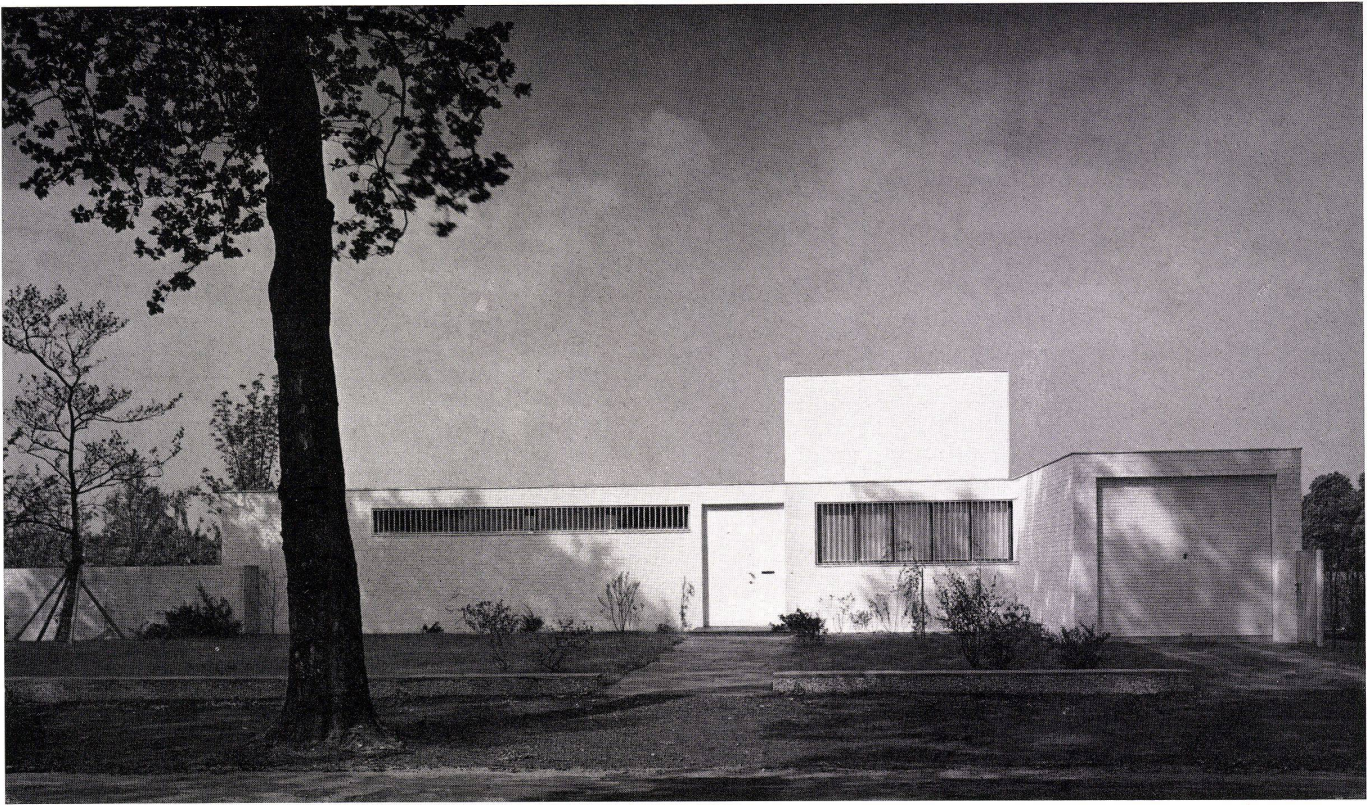

Wohnhaus in Krefeld

Maison à Krefeld
House in Krefeld

Architekt: Dipl.-Ing. F.G. Winter BDA,
Krefeld

Oben / En haut / Above:

Eingangsseite, links Nebenräume des Gasteils, rechts
Küchenfenster und Garage.

Côté entrée, à gauche les locaux accessoires de la partie
des hôtes, à droite la fenêtre de la cuisine et le garage.

Entrance side, left rooms in guest wing, right
kitchen windows and garage.

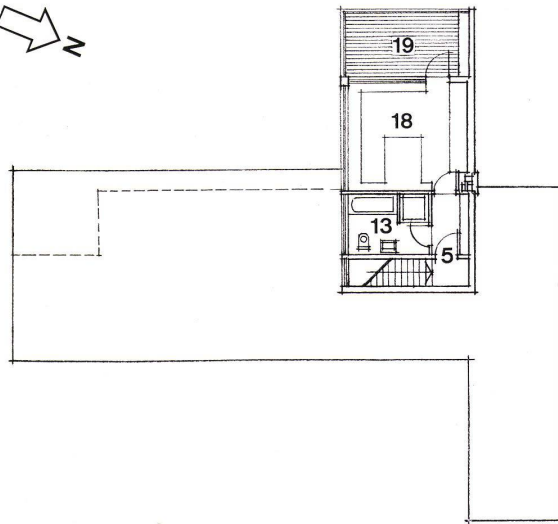

A
Obergeschoßgrundriß / Plan de l'étage supérieur / First
floor plan 1:400

B
Erdgeschoßgrundriß / Plan du rez-de-chaussée / Ground
floor plan 1:400

- 1 Windfang / Tambour / Portico
- 2 Garderobe / Penderie / Cloakroom
- 3 WC
- 4 Gästedusche / Douche des hôtes / Guests' shower
- 5 Schrankraum / Cabinet-placard / Wardrobes
- 6 Gastzimmer / Chambre d'hôtes / Guest room
- 7 Gartensitzplatz / Séjour en plein air / Garden lounge
- 8 Wohnzimmer / Salon / Livingroom
- 9 Halle / Hall
- 10 Studio und Eßzimmer / Studio et salle à manger /
Studio and dining-room
- 12 Anrichte / Office / Pantry
- 13 Bad und WC / Bains et WC / Bathroom and WC
- 14 Mädchenzimmer / Chambre de bonne / Maid's room
- 15 Küche / Cuisine / Kitchen
- 16 Gartengeräte / Ustensiles de jardinage / Garden imple-
ments
- 17 Garage
- 18 Schlafzimmer der Hausbesitzerin / Chambre à coucher
de la propriétaire / Owner's bedroom
- 19 Schlafzimmerbalkon / Balcon de la chambre à coucher /
Bedroom balcony

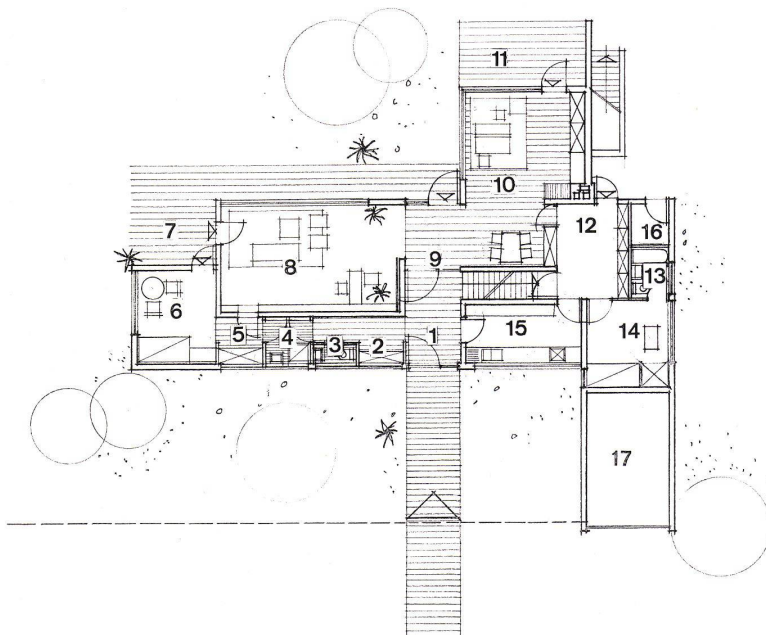



Blick von Nordosten auf Eingangsseite und Obergeschoß-
aufbau.
 Vue du nord-est sur le côté entrée et l'étage supérieur.
 View from north-east toward entrance side and first floor.

Blick vom Garten, im Erdgeschoß links Eßzimmer mit Gar-
tensitzplatz, darüber Schlafzimmer der Hausherrin, rechts
 Wohnzimmer- und Gästezimmerflügel.
 Vue prise du jardin: au rez-de-chaussée à gauche la salle
 à manger et le séjour en plein air, au-dessus la chambre à
 coucher de la propriétaire, à droite l'aile du salon et de la
 chambre d'hôtes.
 View from garden, ground floor left dining-room with
 garden lounge, above owner's bedroom, right living-room
 and guest wing.

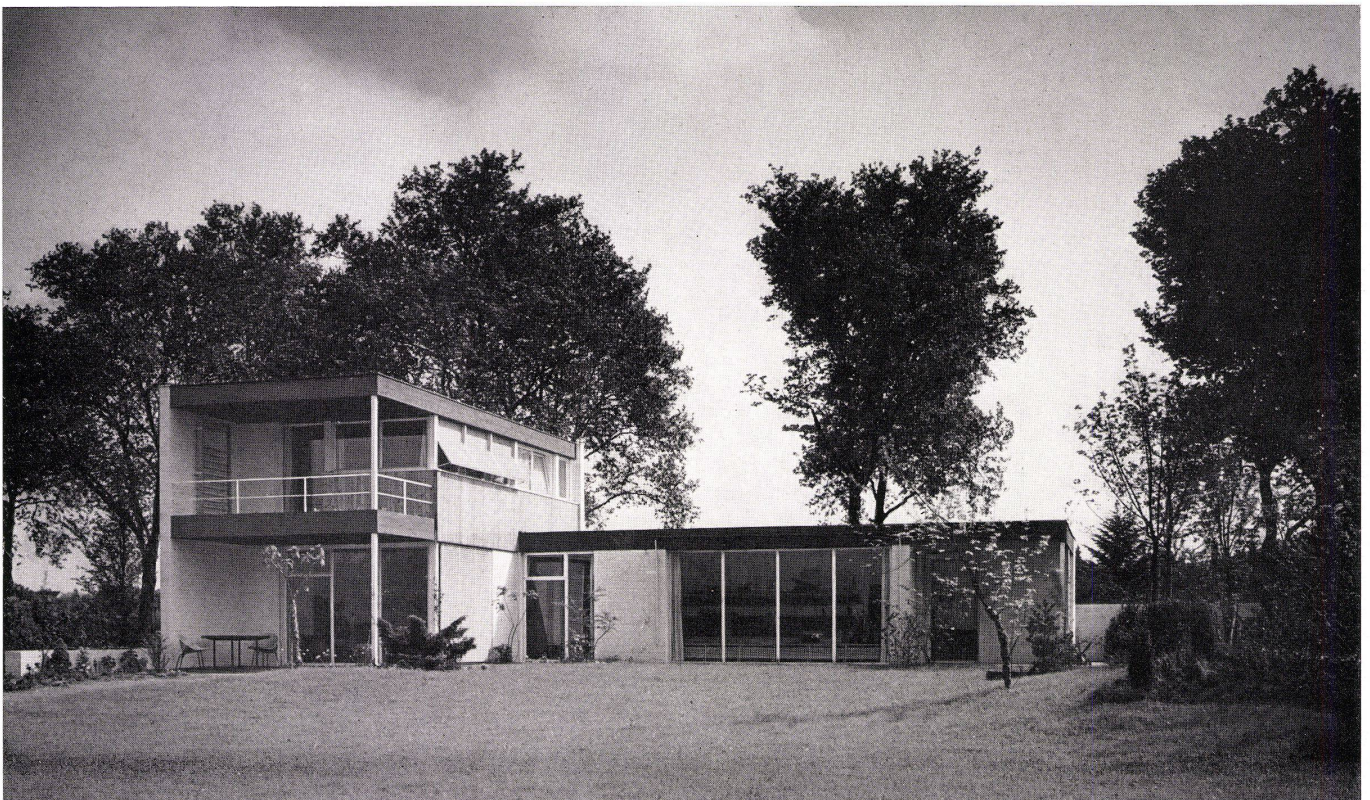



1
Nachtbild mit Einblick in EBzimmer-Studio und Wohnzimmer.

Vue de nuit donnant dans le studio-salle à manger et le salon.

Night view looking into dining-room-studio and living-room.

2
Gartenseite mit Gartensitzplatz vor dem EBzimmer, Schlafzimmerbalkon und holzverkleidetes Schlafzimmer im Obergeschoß, rechts Wohnzimmer.

Côté jardin avec séjour en plein air devant la salle à manger. Balcon de la chambre à coucher et chambre revetue de bois à l'étage supérieur, à droite le salon.

Garden side with lounge in front of dining-room, bedroom balcony and wood panelled bedroom in first floor, right living-room.

3
Gastzimmerfenster. Weißgetünchte Sichtbacksteinwände und dunkelgestrichene Sichtbetonstütze kennzeichnen das Haus.

Fenêtre de la chambre d'hôtes. Des murs en maçonnerie nue, badigeonnée et des linteaux en béton nu peint en noir caractérisent cette maison.

Guest room window. Whitewashed brick walls and dark untreated concrete supports characterize the house.

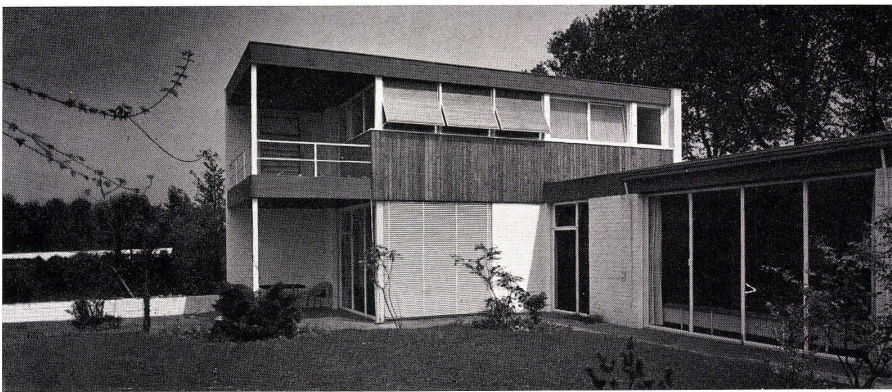

Eine alleinstehende berufstätige Dame wünschte sich ein großzügiges Haus mit großem Wohnzimmer und EBzimmer-Studio, Gästeappartement, Dienstzimmer, separatem eigenem Schlafzimmer mit Nebenräumen, sowie einer Garage. Das zur Verfügung stehende Grundstück war ganz flach.

Der Architekt wählte eine Lösung, die dem das Haus betretenden Gast den Durchblick vom Windfang direkt durch eine Halle in den Wohngarten hinaus gewährt. Diese kleine Halle trennt gleichzeitig den Wohnteil mit dem Gästeappartement vom Arbeits- und Dienstzimmer sowie (im Obergeschoß) dem privaten Schlafteil der Hausherrin.

Man betritt das Haus in einem geräumigen Windfang, von welchem Türen in die Küche und in die Halle führen, letztere ganz verglast, von welchem aus linkerhand ein WC und das Gästeappartement erreicht werden, rechter Hand eine Treppe zum Schlafzimmersgeschoß hinauf.

Bis zum Boden und zur Decke führende Fenster im Wohnzimmer öffnen sich zum Garten, eine Tür zu einem Gartensitzplatz, der gleichzeitig dem Gästezimmer dient. Dusche, Schrankraum und WC gehören zum Gästeappartement. Der rechts vom Windfang in der Verbindungshalle liegende Hausteil besteht aus den technischen Räumen (Küche, Office, Gartengeräteraum) und dem Dienstzimmer mit Bad und WC, der Garage und dem großen Studio mit Cheminée und EBecke. Ein überdeckter Sitzplatz erlaubt das Essen im Freien.

Im Obergeschoß hat die Hausherrin ihren großen Schlafraum, vor welchem ein Schrankzimmer und das Bad mit WC und Dusche liegen, und hinter welchem, über dem Gartensitzplatz, ein großer Westbalkon angeordnet ist.

An den Fassaden werden vor allem drei Materialien sichtbar: Geschlemmter Sichtbackstein, der gegen die Straße merkwürdigerweise auch als Verkleidung der Fenster- und Türstütze verwendet wird, Sichtbeton für die Dachplatte über dem Wohn- und Gästezimmerflügel, die Platte über dem Sitzplatz und über dem Obergeschoß, sowie als drittes Baumaterial Holz als Brüstungsverkleidung des Obergeschosses.

Zie.



Rolladenkästen

Boîtier de volet roulant
Revolving shutter casing

Konstruktionsblatt

Plan détachable
Design sheet

Haus in Krefeld

Maison à Krefeld
Home in Krefeld

Architekt: Dipl.-Ing. F. G. Winter BDA,
Krefeld

I Schnitt durch Schlafzimmer und Studio.
Coupe de la chambre à coucher et du studio.
Section through bedroom and studio.

II Schnitt durch Balkon und Terrasse.
Coupe du balcon et de la terrasse.
Section through balcony and terrace.

III Längsschnitt durch den zweigeschossigen Baukörper.
Coupe longitudinale de la partie à deux étages.
Longitudinal section through the two-storey building.

- A Dachgesims mit Rolladenkasten / Corniche et boîtier de volet roulant / Corniche with revolving shutter casing
- B Dachgesims über Sitzplatz / Corniche au-dessus du séjour / Corniche above seating area
- C Rolladenkasten im Obergeschoß / Boîtier de volet roulant à l'étage supérieur / Revolving shutter casing on first floor
- D Rolladenkasten im Studio / Boîtier de volet roulant du studio / Revolving shutter casing in studio

- 1 Vierkantrohr 110/110 mm / Tube carré 110/110 mm / Square pipe 110/110 mm.
- 2 Betonüberzug über Terrasse / Chape de ciment de la terrasse / Concrete coping above terrace
- 3 Flußstahlrohr Ø 80 mm / Tube d'acier doux Ø 80 mm / Ingot steel pipe Ø 80 mm.
- 4 Wandscheibe im Studio / Vitrage mural dans le studio / Glass wall in studio
- 5 Betonüberzug / Chape de ciment / Concrete coping
- 6 Rolladenkasten / Boîtier de volet roulant / Revolving shutter casing
- 7 Vierkantrohr / Tube carré / Square pipe
- 8 Breitflanschträger NP 12 / Poutrelle à larges ailes NP 12 / Wide-flanged beam NP 12
- 9 Heraklith 5 cm / Héraklith 5 cm / Heraklith 5 cm.
- 10 Glaswolle 3 cm / Laine de verre 3 cm / Glasswool 3 cm.
- 11 Betondecke / Dalle de béton / Concrete ceiling
- 12 Holzdübel / Tampon de bois / Wooden dowel
- 13 Vorhangschienen / Rails de rideaux / Curtain rods
- 14 Zinkabdeckung, alle 50 cm Holzdübel / Revêtement de tôle de zinc, tampon de bois tous les 50 cm / Zinc coping, wooden dowel every 50 cm.
- 15 Kiesklebedach / Toiture de gravier collé / Roofing of adhesive gravel
- 16 Rolladenkasten / Boîtier de volet roulant / Revolving shutter casing

