

# **Gemeinschaftsgebäude des Illinois Institute of Technology in Chicago = Bâtiment communautaire de l'Illinois Institute of Technology, Chicago = Commons of the Illinois Institute of Technology, Chicago**

Autor(en): [s.n.]

Objektyp: **Article**

Zeitschrift: **Bauen + Wohnen = Construction + habitation = Building + home : internationale Zeitschrift**

Band (Jahr): **13 (1959)**

Heft 9

PDF erstellt am: **18.07.2024**

Persistenter Link: <https://doi.org/10.5169/seals-330112>

## **Nutzungsbedingungen**

Die ETH-Bibliothek ist Anbieterin der digitalisierten Zeitschriften. Sie besitzt keine Urheberrechte an den Inhalten der Zeitschriften. Die Rechte liegen in der Regel bei den Herausgebern.

Die auf der Plattform e-periodica veröffentlichten Dokumente stehen für nicht-kommerzielle Zwecke in Lehre und Forschung sowie für die private Nutzung frei zur Verfügung. Einzelne Dateien oder Ausdrucke aus diesem Angebot können zusammen mit diesen Nutzungsbedingungen und den korrekten Herkunftsbezeichnungen weitergegeben werden.

Das Veröffentlichen von Bildern in Print- und Online-Publikationen ist nur mit vorheriger Genehmigung der Rechteinhaber erlaubt. Die systematische Speicherung von Teilen des elektronischen Angebots auf anderen Servern bedarf ebenfalls des schriftlichen Einverständnisses der Rechteinhaber.

## **Haftungsausschluss**

Alle Angaben erfolgen ohne Gewähr für Vollständigkeit oder Richtigkeit. Es wird keine Haftung übernommen für Schäden durch die Verwendung von Informationen aus diesem Online-Angebot oder durch das Fehlen von Informationen. Dies gilt auch für Inhalte Dritter, die über dieses Angebot zugänglich sind.



1

Ludwig Mies van der Rohe

## Gemeinschaftsgebäude des Illinois Institute of Technology in Chicago

Bâtiment communautaire de l'Institut  
de Technologie, Chicago

Commons of the Illinois Institute of Technol-  
ogy, Chicago

1953

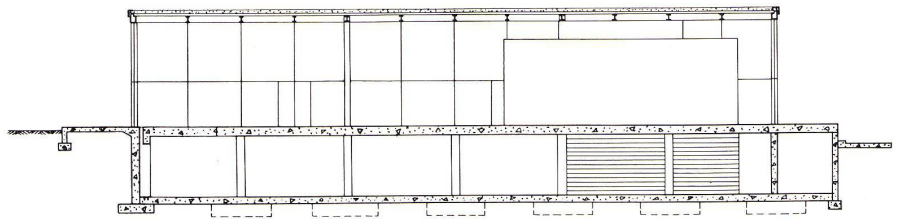

2

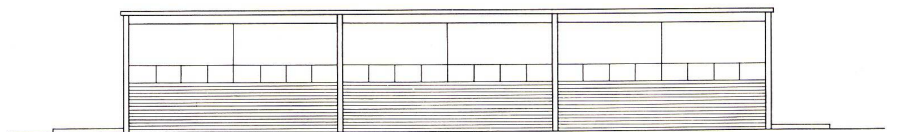

3



4

1  
Gesamtansicht. Rechts der Haupteingang.  
Vue d'ensemble. A droite l'entrée principale.  
General view. Right, the main entrance.

2  
Querschnitt.  
Coupe transversale.  
Cross section.

3  
Seitenfassade.  
Façade latérale.  
Lateral elevation.

4  
Blick vom Eßsaal auf den Küchenblock. Links eine Treppe  
zum Keller und ein rückwärtiger Ausgang.  
Vue de la salle à manger vers le bloc de la cuisine. A  
gauche un escalier de la cave et une sortie au fond.  
View from dining-room toward kitchen block. Left, stairs  
to basement and back exit.

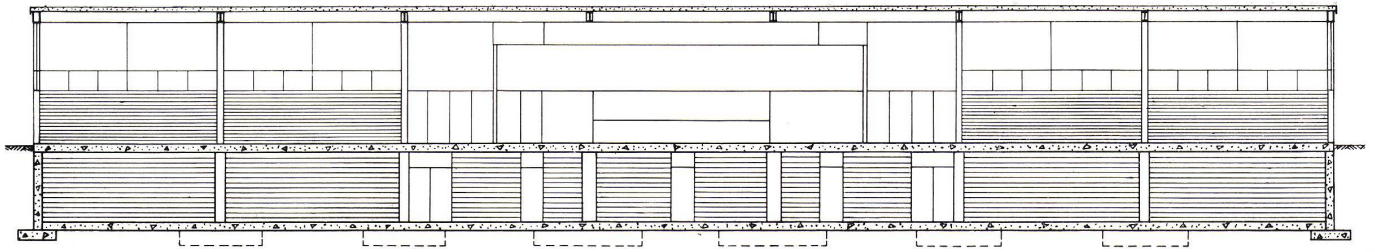

1

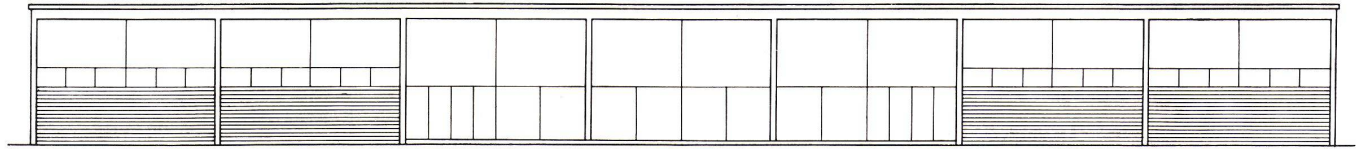

2

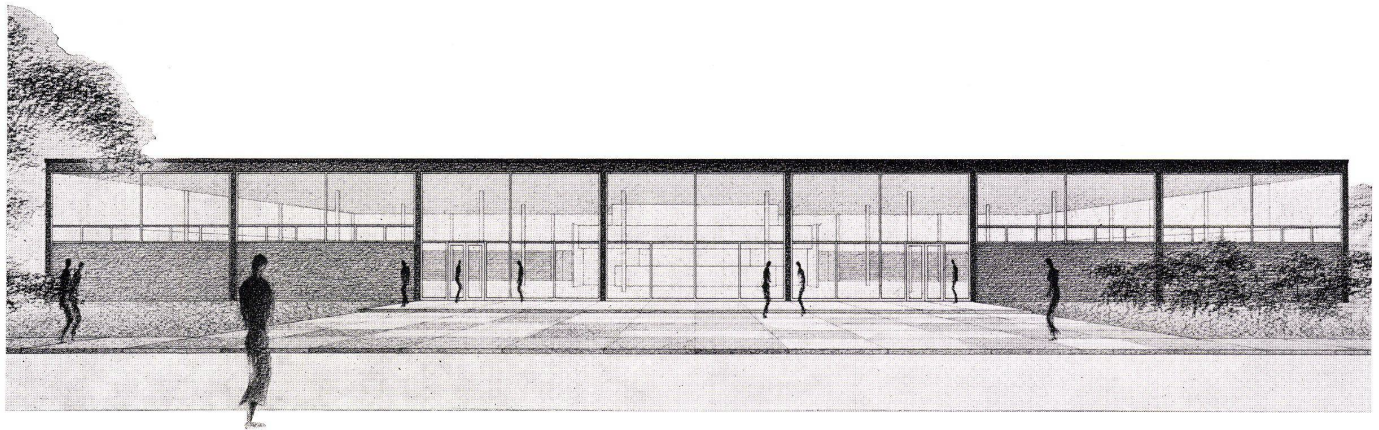

3

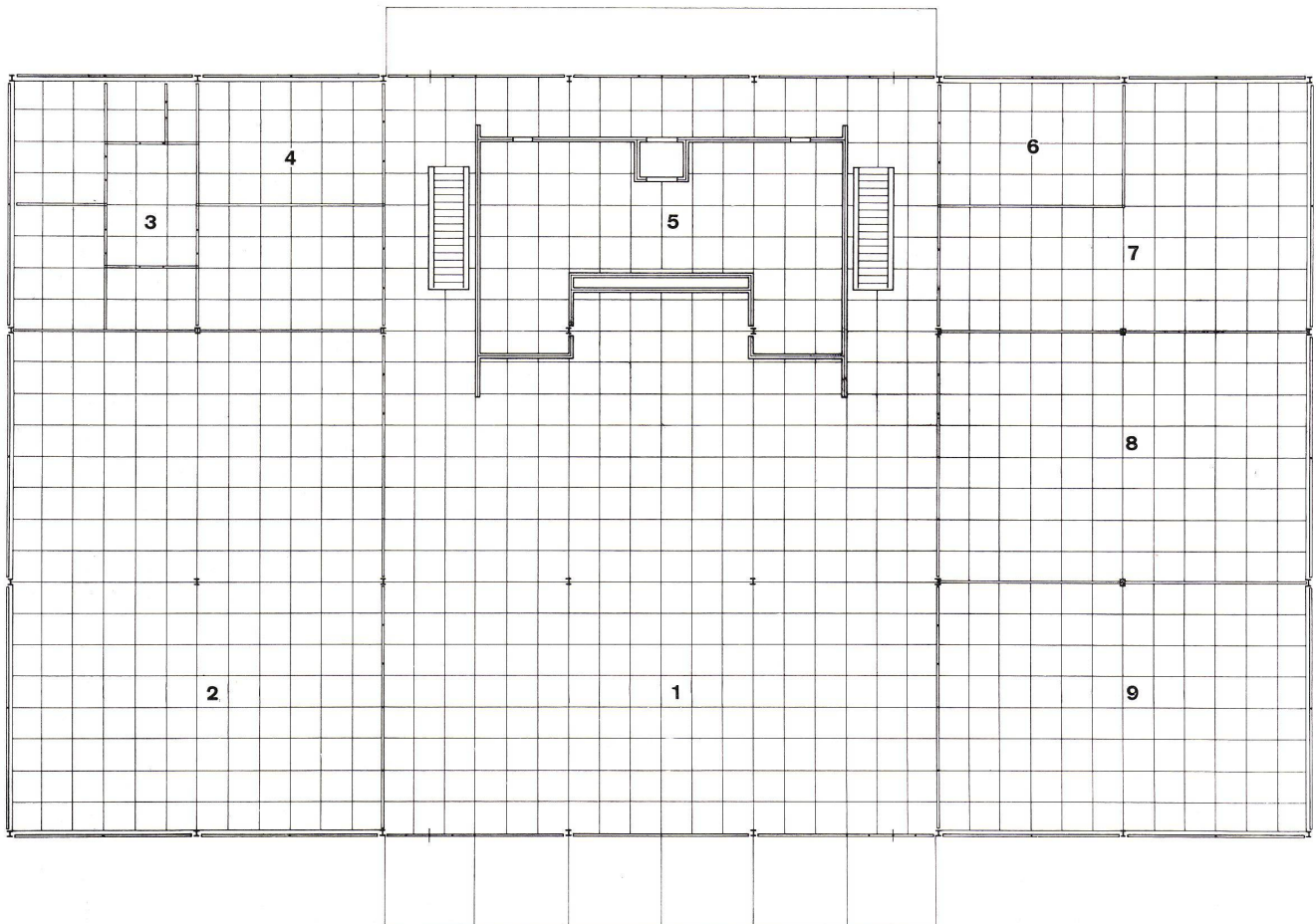

4



5  
Linke Seite

1  
Längsschnitt 1:250.  
Coupe longitudinale.  
Longitudinal section.

2 und 3  
Eingangsfassade.  
Façade d'entrée.  
Entrance elevation.

4  
Grundriss 1:250.  
Plan.

1 Eßsaal / Salle à manger / Dining-room  
2 Bibliothek / Bibliothèque / Library  
3 Medizinische Untersuchungsräume / Salles de visite  
médicale / Rooms for medical examinations  
4 Coiffeur / Hairdresser  
5 Küche / Cuisine / Kitchen

6 Dienstraum / Salle de service / Utility room  
7 Postbüro / Bureau de poste / Post office  
8 Kolonialwarengeschäft / Epicerie / Grocery shop  
9 Imbißraum / Salle de collation / Refreshment room

5  
Hauptfassade  
Façade principale.  
Main elevation.

6  
Eßsaal.  
Salle à manger.  
Dining-room.



6

# Gemeinschaftsgebäude des Illinois Institute of Technology in Chicago

Bâtiment communautaire de l'Illinois Institute of Technology, Chicago  
 Commons of the Illinois Institute of Technology, Chicago

## Konstruktionsblatt

Plan détachable  
 Design sheet

1 Horizontalschnitt auf der Höhe der festen Verglasung beziehungsweise auf der Höhe der Türen 1:20.  
 Coupe horizontale au niveau du vitrage fixe et des portes respectivement.

Horizontal section at level of fixed glazing and that of doors respectively.

1 I-Eisenstütze / Support en fer I / I-iron support

2 Senkrechte Fenstersprosse / Choisillon vertical / Vertical window cross

3 Türrahmen / Cadre de porte / Door frame

4 Mittleres Rahmenstück der Doppeltüren / Partie centrale du cadre de la double porte / Middle part of double-door frame

2 Vertikalschnitt im Bereich der Türen 1:20.

Coupe verticale au niveau des portes.

Vertical section at door level.

3 Vertikalschnitt durch Mauerbrüstung, Lüftungsflügel und feste Verglasung.

Coupe vertical de l'appui du clapet d'aération et du vitrage fixe.

Cross-section through wall parapet, casement and fixed glazing.

1 Türe / Porte / Door

2 Kämpfer / Traverse de fenêtre / Transom

3 Doppel-U-Profilträger / Poutre double en profilé U / Double girder in U-profile

4 Feste Verglasung / Vitrage fixe / Fixed glazing

5 Lüftungsflügel mit undurchsichtigem Glas / Battant d'aération à verre non transparent / Casement of non-transparent glass

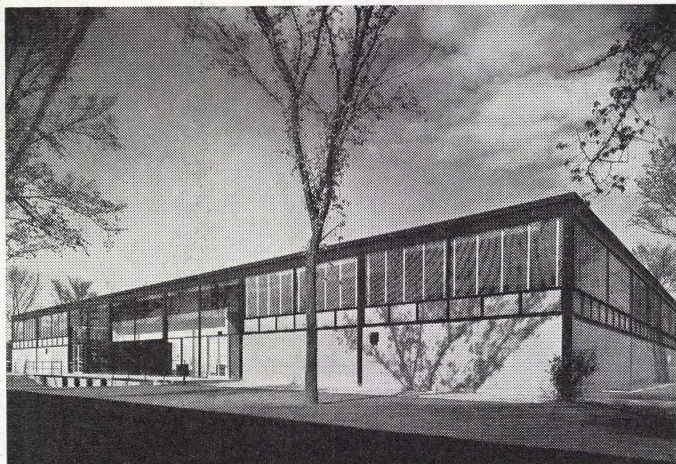

3

4

3

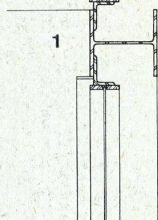

1

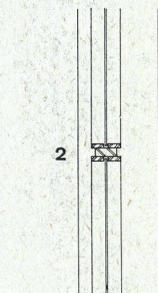

2

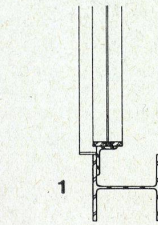

1

2

1

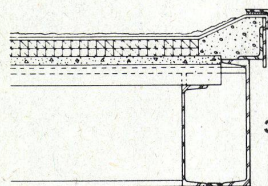

3

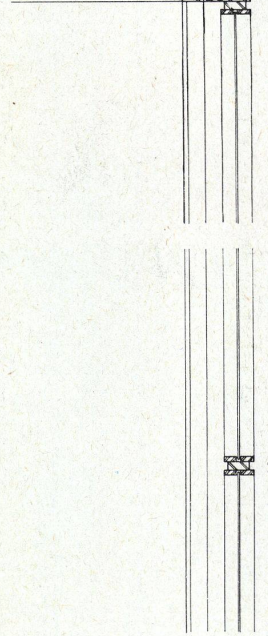

2

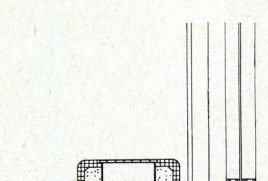

1

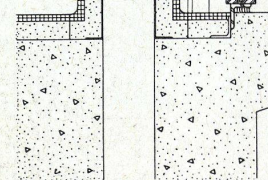

2

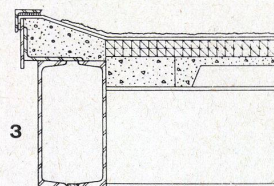

3

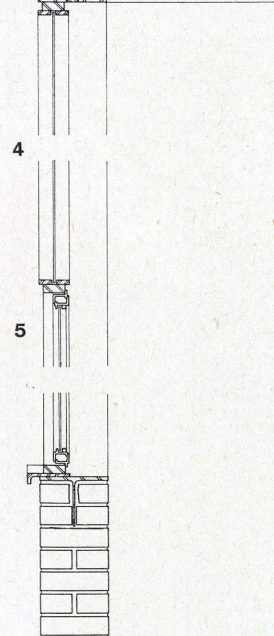

4

5

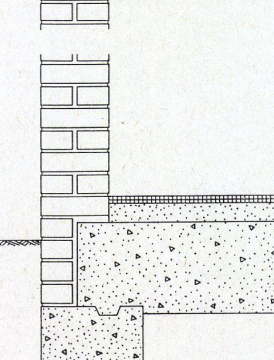

3