

# **Juristische Fakultät in Barcelona = Faculté de Droit de l'Université de Barcelone = Faculty of Law of the University of Barcelona**

Autor(en): **[s.n.]**

Objektyp: **Article**

Zeitschrift: **Bauen + Wohnen = Construction + habitation = Building + home : internationale Zeitschrift**

Band (Jahr): **14 (1960)**

Heft 3: **Wohnhochhäuser = Maisons-tours d'habitation = High-rise apartment houses**

PDF erstellt am: **12.07.2024**

Persistenter Link: <https://doi.org/10.5169/seals-330319>

## **Nutzungsbedingungen**

Die ETH-Bibliothek ist Anbieterin der digitalisierten Zeitschriften. Sie besitzt keine Urheberrechte an den Inhalten der Zeitschriften. Die Rechte liegen in der Regel bei den Herausgebern.

Die auf der Plattform e-periodica veröffentlichten Dokumente stehen für nicht-kommerzielle Zwecke in Lehre und Forschung sowie für die private Nutzung frei zur Verfügung. Einzelne Dateien oder Ausdrucke aus diesem Angebot können zusammen mit diesen Nutzungsbedingungen und den korrekten Herkunftsbezeichnungen weitergegeben werden.

Das Veröffentlichen von Bildern in Print- und Online-Publikationen ist nur mit vorheriger Genehmigung der Rechteinhaber erlaubt. Die systematische Speicherung von Teilen des elektronischen Angebots auf anderen Servern bedarf ebenfalls des schriftlichen Einverständnisses der Rechteinhaber.

## **Haftungsausschluss**

Alle Angaben erfolgen ohne Gewähr für Vollständigkeit oder Richtigkeit. Es wird keine Haftung übernommen für Schäden durch die Verwendung von Informationen aus diesem Online-Angebot oder durch das Fehlen von Informationen. Dies gilt auch für Inhalte Dritter, die über dieses Angebot zugänglich sind.



Pedro López Iñigo, Guillermo Giraldez Dávila,  
Javier Subías Fages

## Juristische Fakultät in Barcelona

Faculté de Droit de l'Université de Barcelone  
Faculty of Law of the University of Barcelona

Gebaut 1957—58

Dieses Gebäude steht im Kern der Universitätsanlage an der Avenida del Generalísimo Franco. Der Bau ist besonders deshalb erfreulich, weil er die weitverbreitete und etwas geringschätzigste Meinung, Spanien liege an der Grenze oder zum Teil schon jenseits der Grenze der westlichen Zivilisation, Lügen straft. Immer wieder entstehen hier in Literatur und bildender Kunst Meisterwerke, von deren Herkunft wir nichts wissen — die plötzlich da sind, uns überraschen und in Staunen versetzen. Ähnlich geht es mit diesem Bauwerk!

In der Baubeschreibung, mit der sich die Architekten an spanische Leser wenden, entdecken wir freilich noch Gedankengänge, mit

denen die neuen Bauwerke bei uns in den dreißiger Jahren dem Publikum verständlich gemacht wurden. Sie tun heute — trotzdem sie unvollständig sind — wieder not — nicht nur beim großen Publikum, sondern ebenso bei Baufachleuten: »Wenn ein Architekt in seinem Beruf geschätzt sein will, muß er sich von Anfang an ein utilitaristisches Ziel setzen. Um dieses zu erreichen, hat er eine Menge Pflichten und Verantwortlichkeiten auf sich zu nehmen. Er muß schon beim Projektieren Eigenschaften und Qualität der verschiedenen Baustoffe genau studieren und die Bauaufgabe mit den Erfordernissen der Gegenwart zur Übereinstimmung bringen. Die Bauformen sollen sich allmählich herauskristallisieren

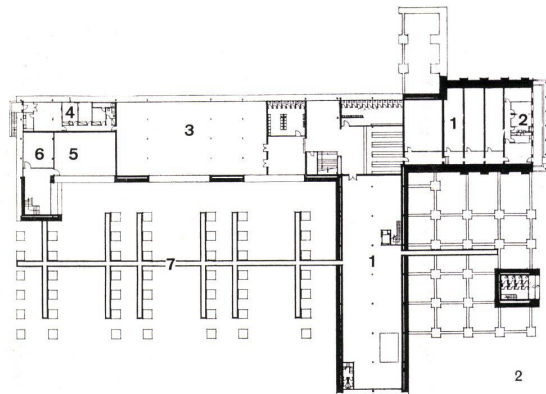

1 Ansicht von Süden. Der zweigeschossige Trakt links enthält die Eingangshalle für die Studenten und die Hörsäle; im fünfgeschossigen Trakt sind vor allem die Seminarräume und im zweigeschossigen Bauteil rechts die Verwaltung und die Bibliothek.

Vue du sud. La partie du bâtiment à deux étages à gauche contient le hall d'entrée des étudiants ainsi que les auditorios; la partie du bâtiment à cinq étages contient particulièrement les salles de séminaire, et la partie du bâtiment à deux étages à droite l'administration et la bibliothèque.

South view. The two-storey section contains the entrance hall for the students and the auditoriums; in the five-storey section, there are accommodated mainly seminar rooms and in the two-storey sections to the right are the administration and the library.

2 Grundriß Kellergeschoß 1: 1300.

Plan de cave.

Plan of cellar.

Legende Seite 115 / Légende page 115 /  
Caption on page 115

3 Nordwestansicht. Der niedrige Bauteil rechts enthält die Hörsäle; darüber ist der fünfgeschossige Seminartrakt sichtbar. Im niedrigen Flügel im Hintergrund ist die Kapelle, darüber das Auditorium maximum.

Vue du nord-ouest. La partie basse du bâtiment à droite contient les auditorios; au-dessus on aperçoit la partie du séminaire de cinq étages. Dans l'aille basse se trouve la chapelle, au-dessus le grand auditorio.

North-west view. The lower section, right, contains the auditoriums; the five-storey seminar section is visible above. In the lower wing in the background is the chapel, above the large auditorium.

4 Südwestansicht / Vue du sud-ouest / South-west view.

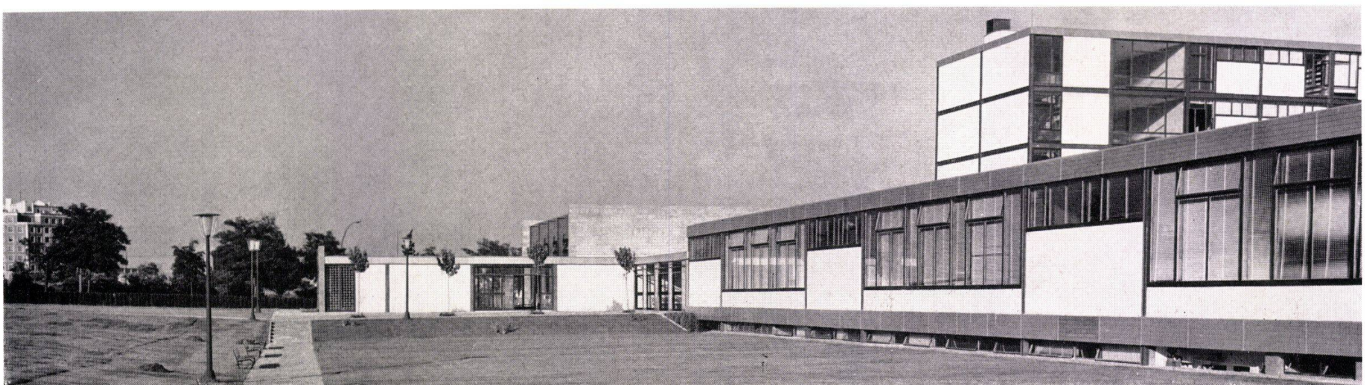



4

und mit wohlproportionierten Baukörpern den Eindruck klassischer Harmonie erwecken. Zusammengefaßt: Um den Bauten und Räumen ein organisches Gefüge zu verleihen, muß man auf sicherem Wege, das heißt verstandesmäßig, vorgehen.«

Die Bauanlage besteht aus drei Teilen.

Im Anbau auf der Ostseite des Seminartraktes sind im Erdgeschoß die Zimmer der Schulverwaltung, darüber die Bibliothek mit den beiden Lesesälen auf der Nordseite, zirka 60 cm höher und durch 3 innere Gartenhöfe von der Halle getrennt, die 3 großen Hörsäle für je zirka 250 Hörer, über der Halle 3 mittlere und 4 kleinere Hörsäle. Der Bauakt mit den Hörsälen ist in der räumlichen Organisation und damit auch architektonisch der wesentliche Teil der ganzen Anlage.

Im großen, niedrigen Teil liegt hinter den Eingängen eine große Halle; hinter und über der Halle sind die Hörsäle für 1500 Studenten. Im 5geschossigen Bau befinden sich vor allem Seminarräume.

Das Auditorium maximum liegt nicht am großen Verkehrsfluß, sondern am östlichen Ende des Bauteils mit den Verwaltungsräumen, am breiten Gang, in der »Achse des Gebäudes, die zur Kapelle im Mittelpunkt der gesamten Anlage hinzielt«.

Zwischen das gestrichene Stahlskelett wurden als Außenwand 15 cm starke, fünfschichtige Betonplatten (Beton — Metallrost — Beton — thermische Isolation — Beton) gestellt. Die Platten sind innen und außen verputzt, außen mit einem besonderen Weißputz (siehe Konstruktionsblatt).

Alle Fensteröffnungen sind unmittelbar unter der Decke. Die großen Hörsäle haben auf der Südfassade nur 80 cm hohe Fensterbänder und die kleinen Hörsäle Fenster von 1,5 m Höhe, während die mittleren und großen Hörsäle gegen die Nordseite 3,2 m hohe Fenster besitzen. Die Lesesäle der Bibliothek sind nur von oben belichtet, damit »die Konzentration der Studenten nicht gestört« werde.

Alle Türen sind in Kastanienholz ausgeführt. Im Auditorium maximum wurden die Wände mit rotem Granit verkleidet.

üa

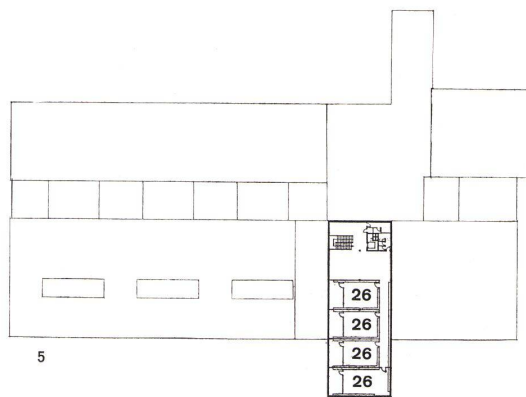

5

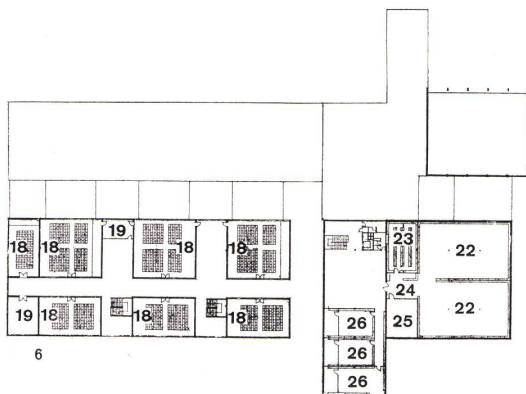

6

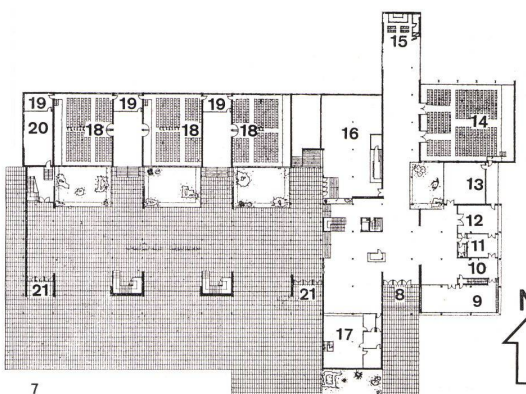

7

5  
Grundriß 2. bis 4. Obergeschoß 1 : 1300.  
Plan des 2ème, 3ème et 4ème étages.  
Plans of 2nd, 3rd and 4th floors.

6  
Grundriß des 1. Obergeschosses 1 : 1300.  
Plan du 1er étage.  
Plan of first floor.

7  
Grundriß Erdgeschoß 1 : 1300.  
Plan du rez-de-chaussée.  
Plan of ground-floor.

- 1 Lagerraum / Entrepôts / Storage
- 2 Pförtnerwohnung / Appartement du concierge / Caretaker's flat
- 3 Saal für schriftliche Examen / Salle des examens écrits / Hall for written examinations
- 4 Wohnung des Pedells / Appartement de l'huissier / Usher's flat
- 5 Kriminologisches Museum / Musée criminologique / Criminological Museum
- 6 Hörsaal Kriminologie / Auditoire de criminologie / Criminology lecture hall
- 7 Installationsgang / Couloir des installations techniques / Installations passage-way
- 8 Haupteingang / Entrée principale / Main entrance
- 9 Versammlungsraum der Professoren / Salle des professeurs / Professors' room
- 10 Warteraum / Salle d'attente / Waiting-room
- 11 Dekan / Doyen / Dean
- 12 Empfangszimmer / Salle de réception / Reception room
- 13 Aufenthaltsraum der Doktoranden / Salle de séjour des étudiants en doctorat / Lounge for doctoral students
- 14 Auditorium maximum (404 Sitzplätze) / Grand auditoire (404 places assises) / Large auditorium (seating capacity 404)
- 15 Kapelle / Chapelle / Chapel
- 16 Bar
- 17 Sekretariat / Secrétariat / Secretariat
- 18 Vorlesesaal / Salle de cours / Classroom
- 19 Professorenzimmer / Salle des professeurs / Professors' room
- 20 Strafrechtsseminar / Séminaire de droit pénal / Criminal Law seminar
- 21 Eingang für die Studenten / Entrée des étudiants / Students' entrance
- 22 Lesesaal / Salle de lecture / Reading room
- 23 Büchermagazin / Entrepôt des livres / Book stacks
- 24 Bücherausgabe / Distribution des livres / Circulation desk
- 25 Bibliotheken / Bibliothèques / Libraries
- 26 Seminarzimmer / Salle de séminaire / Seminar room

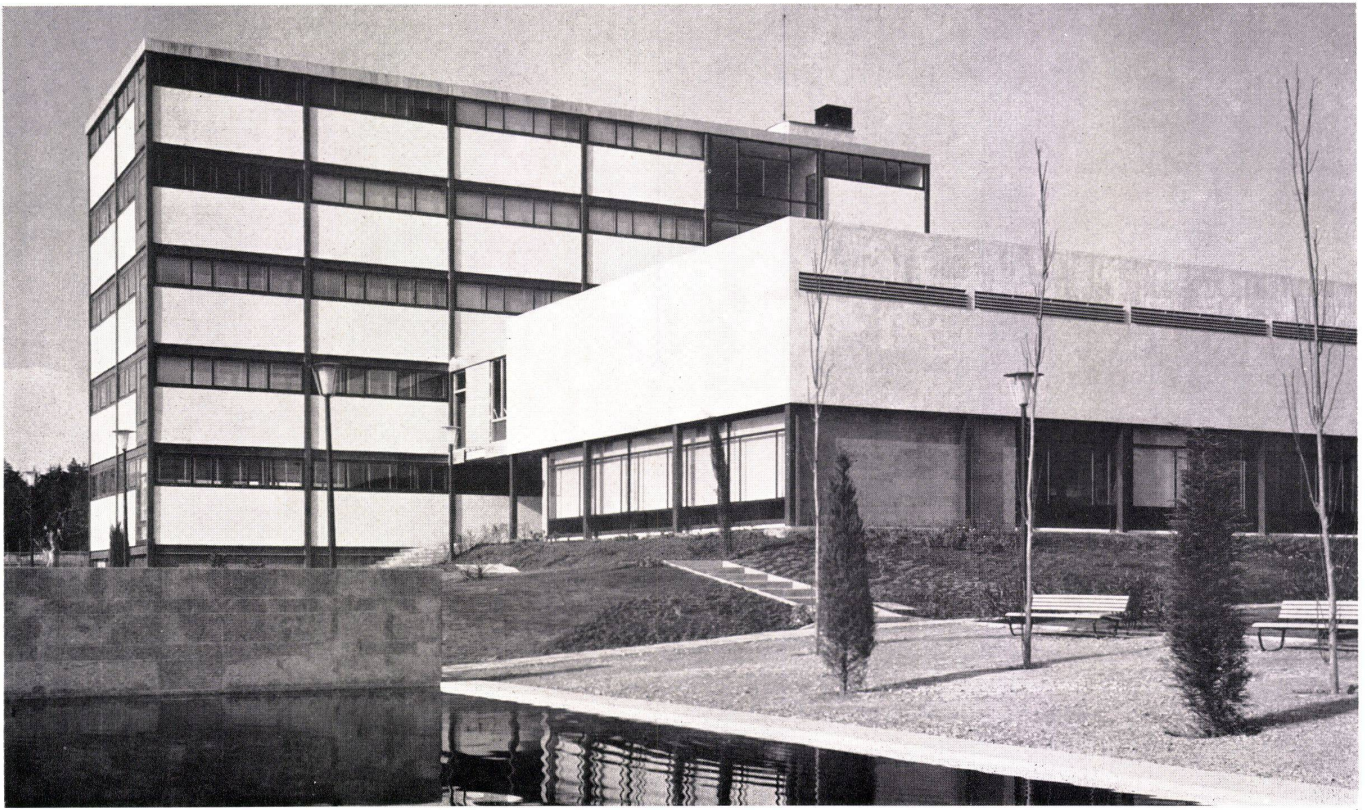

1 Südostansicht mit den fensterlosen Lesesälen über den Räumen der Schulverwaltung.  
 Vue du sud-est sur les salles de cours sans fenêtres au-dessus des locaux administratifs de la Faculté.  
 South-east view with windowless reading rooms above Faculty administration offices.

3 Bibliothekstrakt von Osten. Im Hintergrund das Seminar-gebäude.  
 Partie des bibliothèques de l'est. A l'arrière-plan bâtiment du séminaire.  
 Library section from east. In background, the seminar building.

2 Ausschnitt der Südfassade des Gebäudeteils mit den Hörsälen. Studenteneingang.  
 Détail de la façade sud de l'aile du bâtiment des auditoires. Entrée des étudiants.  
 Detail of south elevation of lecture hall wing. Student entrance.

4 Treppen in der großen Halle des Gebäudeteils mit den Hörsälen.  
 Escaliers dans le grand hall de l'aile de bâtiment des auditoires.  
 Stairs in the large hall of the lecture hall wing.

5 Große Halle im Gebäudeteil mit den Hörsälen, von Osten gesehen. In den Höfen auf der rechten Seite sind Gartenanlagen angelegt.  
 Grand hall de l'aile de bâtiment des auditoires vu de l'est. Dans les cours vers la droite aménagement de jardins.  
 Large hall in lecture hall wing seen from east. Gardens are laid out in the courtyards on the right side.



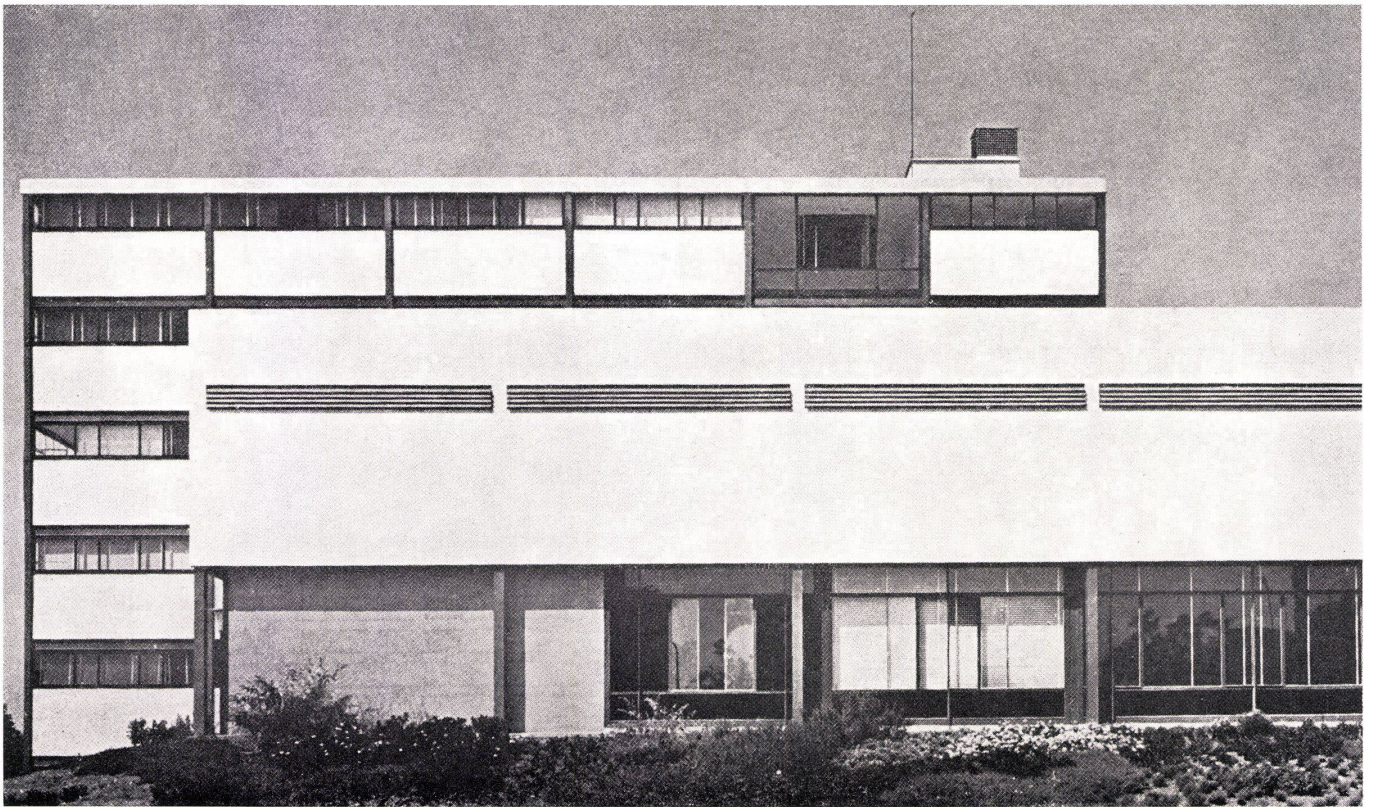

3

Querschnitt durch die Gebäude mit den Hörsälen 1:650. Im kleinen Grundriß (rechts oben) ist die Lage des Schnittes angedeutet.

Section à travers le bâtiment des auditoires. Indication de cette section sur le petit plan à droite en haut.

Cross section of auditorium building. This section is indicated on the small plan above on the right.

- 1 Hörsaal mit 243 Sitzplätzen / Auditoire comprenant 243 places assises / Auditorium with seating capacity of 243
- 2 Raum für schriftliche Examen / Salle des examens écrits / Hall for written examinations
- 3 Gartenhof / Jardin de cour / Courtyard
- 4 Große Halle / Grand hall / Large hall
- 5 Hörsaal mit 150 Sitzplätzen / Auditoire comprenant 150 places assises / Auditorium with seating capacity of 150
- 6 Hörsaal mit 99 Sitzplätzen / Auditoire comprenant 99 places assises / Auditorium with seating capacity of 99

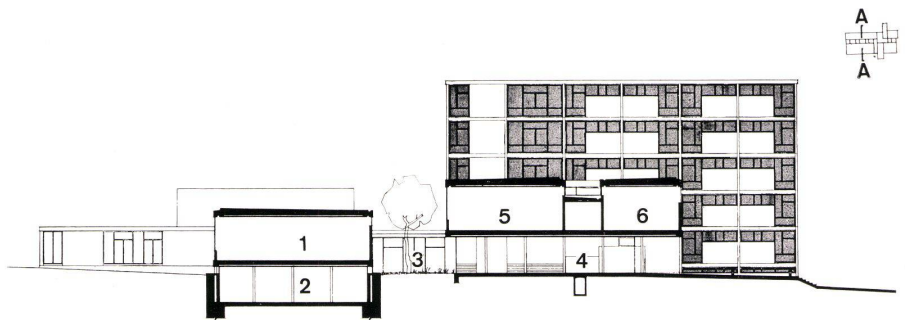

4

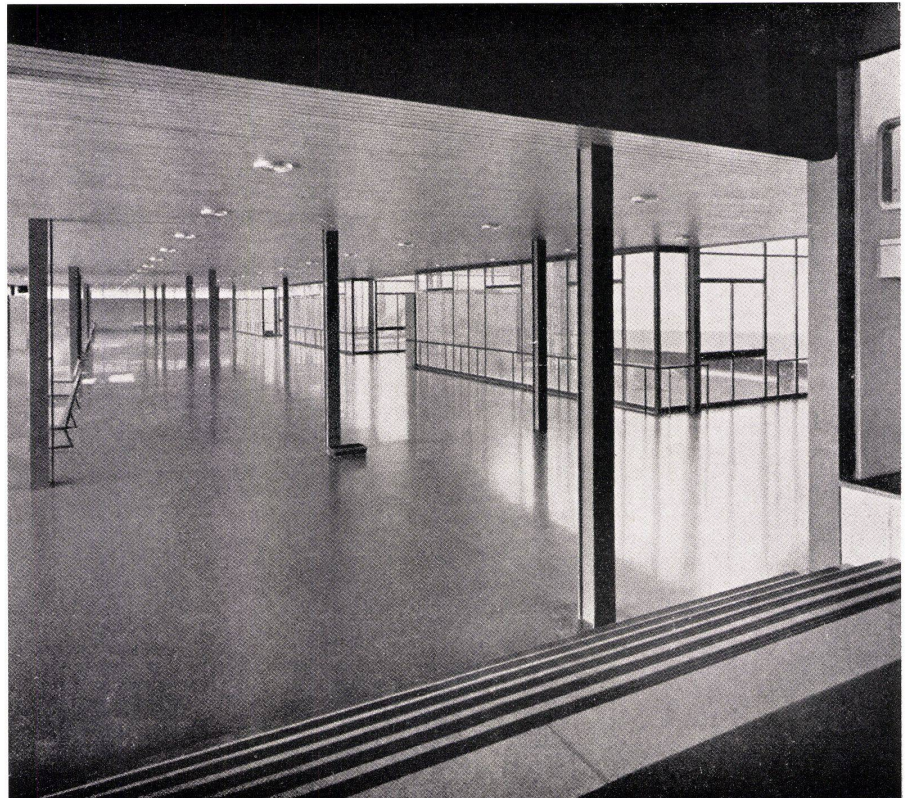

5



1



2

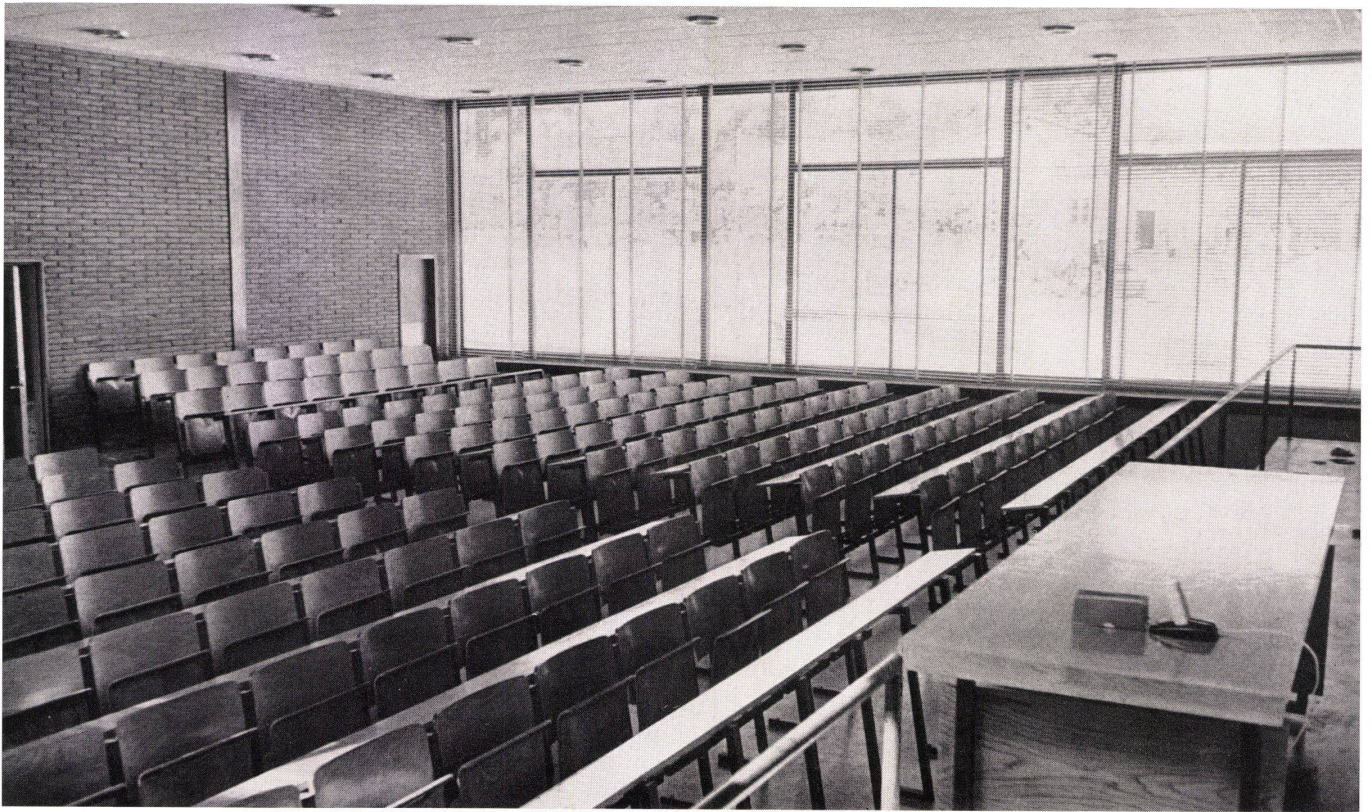

1  
Blick von der Halle vor den Räumen der Schulverwaltung zum Haupteingang links und zum Vorplatz vor dem Sekretariat. Durchblick in der Mitte zur großen Halle.

Vue depuis le hall devant les locaux administratifs de la Faculté vers l'entrée principale, à gauche, et le vestibule devant le secrétariat. Au milieu, on aperçoit le Grand hall.

View from the hall in front of the Faculty administration offices toward the main entrance, left, and the forecourt in front of the secretariat. Large hall can be seen in centre.

2  
Halle und Flur im Obergeschoß des Gebäudes mit den Hörsälen. Außer durch die Stirnwände der Halle und des Flurs tritt das Tageslicht auch durch die Oberlichter zwischen der Hallendecke und der Flurdecke ein (siehe Abb.4).

Hall et corridor à l'étage supérieur du bâtiment des auditoires. Sauf du côté des façades latérales du hall et du corridor, la lumière du jour ne pénètre que par les impostes entre le plafond du hall et le plafond du corridor (voir figure 4).

Hall and corridor on first floor of auditorium building. Daylight enters through skylights between hall ceiling and corridor ceiling as well as through rear walls of hall and corridor (see Ill. 4).

3  
Hörsaal mit 243 Sitzplätzen.  
Auditoire comprenant 243 places assises.  
Auditorium with seating capacity of 243.

4  
Treppe in der Halle des Obergeschosses des Traktes mit den Hörsälen.  
Escalier du hall, à l'étage supérieur du bâtiment des auditoires.  
Stairs in hall on first floor of auditorium section.

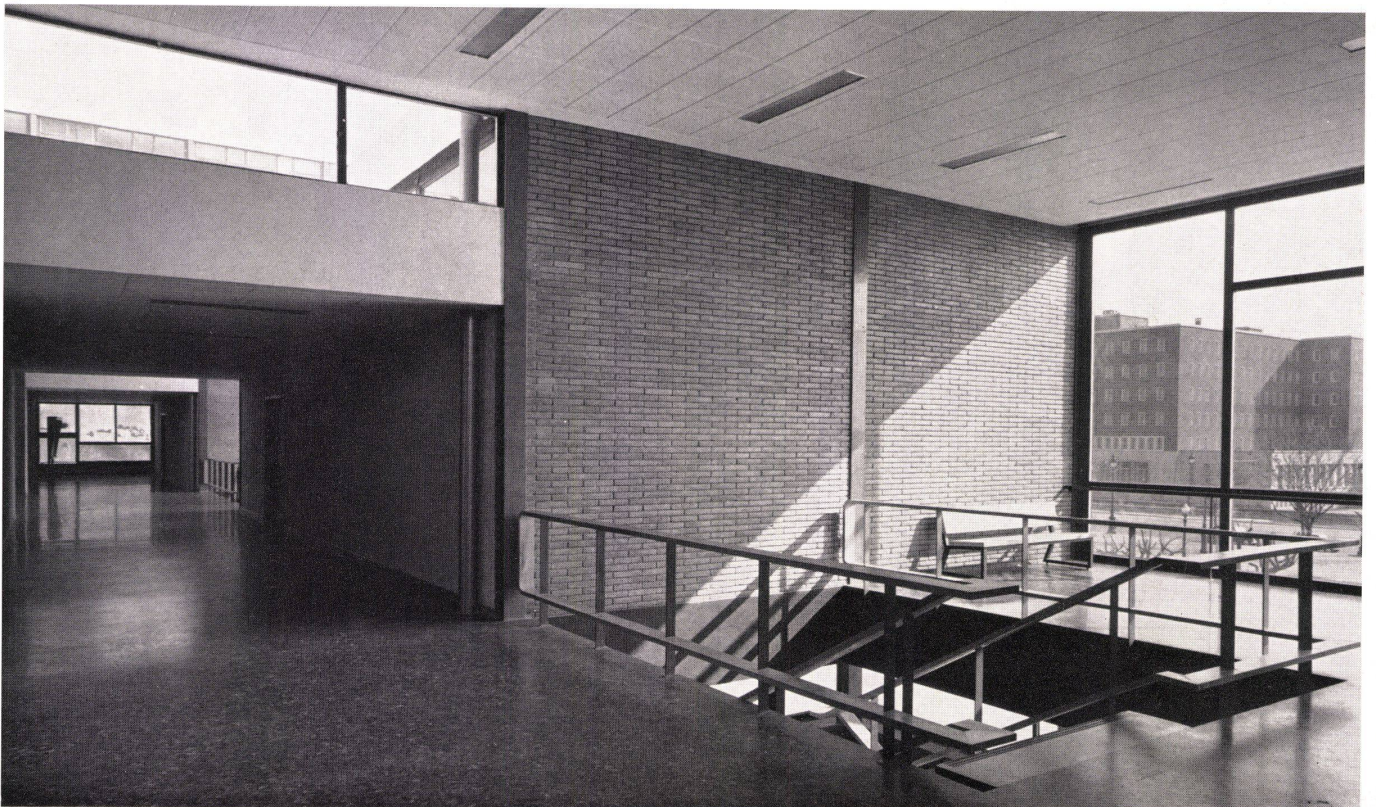

4



1

1  
Lesesaal in der Bibliothek. Um ein konzentriertes Arbeiten zu ermöglichen, ist der Saal nur von oben belichtet. Zur Konzentrierung gehört allerdings auch die Entspannung; dazu kann ein Blick ins Freie wohltun — sofern die Landschaft zum Anschauen angenehm ist.

Salle de lecture de la bibliothèque. Afin de faciliter un travail concentré, la salle n'est éclairée que du haut. La concentration d'esprit nécessite un milieu tranquille; un coup d'œil reposant vers l'extérieur peut faciliter cette tranquillité — pour autant que la vue soit agréable à regarder.

Reading room in the library. The room is illuminated from above only in order to facilitate concentrated study. Concentration is also aided by relaxing views of the outdoors — provided the surroundings are pleasant to look at.

2  
Versammlungsraum der Professoren.  
Salle des professeurs.  
Professors' room.

3  
Westansicht.  
Vue de l'ouest.  
West view.

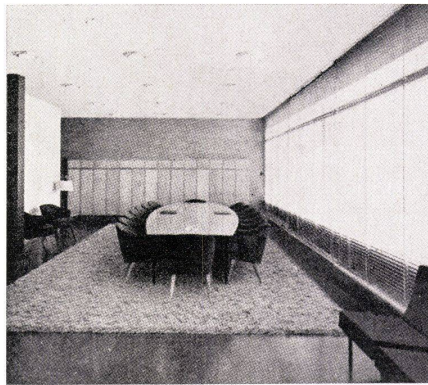

2



3



## Juristische Fakultät in Barcelona

Faculté de Droit à Barcelone  
Faculty of Law in Barcelona

Plan détachable  
Design sheet

1  
Vertikalschnitt durch die Längsfassaden  
des Hörsaaltraktes 1:8.

Section verticale à travers les façades  
longitudinales de l'aile des auditoires.

Vertical section through the longitudinal  
elevations of the auditorium section.

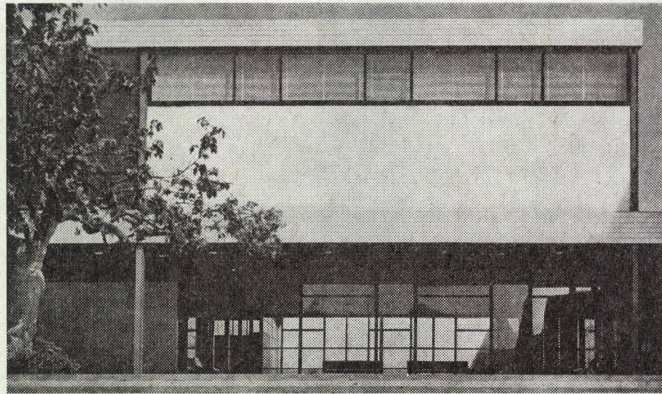

1 Aluminiumblech mit Bitumenüberzug /  
Feuille d'aluminium avec revêtement  
de bitume / Sheet aluminium with  
bitumen covering

2 Bitumenpappe / Carton bitumé / Tar  
paper

3 Überzug / Chape / Dressing

4 Thermische Isolation / Isolation ther-  
mique / Heat insulation

5 Abdeckung aus 3 mm starkem Alumi-  
niumblech, eloxiert und poliert / Recou-  
vrement avec feuille d'aluminium de  
3 mm, éloxé et poli / Facing of 3 mm.  
eloxidized and polished sheet alu-  
minium

6 Stahlblechabdeckung 3 mm stark /  
Revêtement de tôle de fer, 3 mm /  
3 mm. sheet steel facing

7 Verputz / Crépi / Rendering

8 Betonplatte äußere Schicht / Dalle de  
béton, couche extérieure / Concrete  
slab, outer layer

9 Stahlkerneinlage / Ferrage / Metal-  
work in core

10 Wärmedämmplatte 5 cm stark / Plaque  
isolante thermique de 5 cm / 5 cm.  
heat insulation panel

11 Betonplatte innere Schicht / Dalle de  
béton, couche intérieure / Concrete  
slab, inner layer

12 Stahlstütze / Pilier de fer / Steel sup-  
port

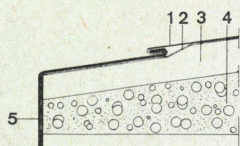

2  
Horizontalschnitt durch einen Fassaden-  
pfeiler des Hörsaaltraktes 1:8.

Section horizontale à travers un pilier de  
l'aile des auditoires.

Horizontal section through an elevation  
pillar of auditorium section.

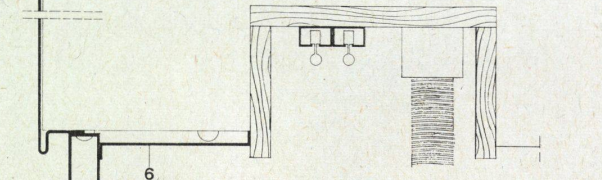

1 Zwischenwand / Paroi de séparation /  
Partition

2 Nische für Lamellen- und Stoffstoren /  
Niche pour les stores à lamelles et  
d'étoffe / Recess for slats and blinds

3  
Vertikalschnitt durch Dachgesims und  
Brüstung des Seminartraktes 1:8.

Section verticale à travers la corniche et  
l'allège de l'aile du séminaire.

Vertical section through roof cornice and  
parapet of seminar section.

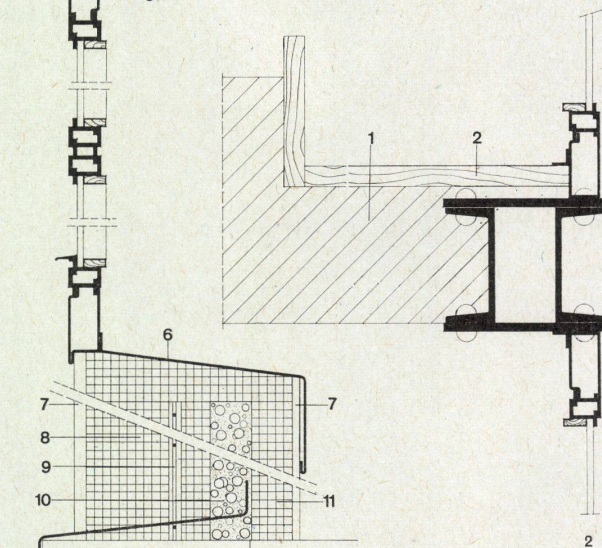

4  
Horizontalschnitt durch den Eckpfeiler  
des Seminartraktes und die Anschlüsse  
der Fenster und der vorfabrizierten Fassa-  
denplatte in Beton.

Section horizontale à travers le pilier de  
coin de l'aile du séminaire et raccorde-  
ments des fenêtres avec les éléments de  
façade préfabriqués en béton.

Horizontal section through the corner  
pillar of the seminar section and the junc-  
tion points of the windows and the pre-  
fabricated concrete elevation slabs.

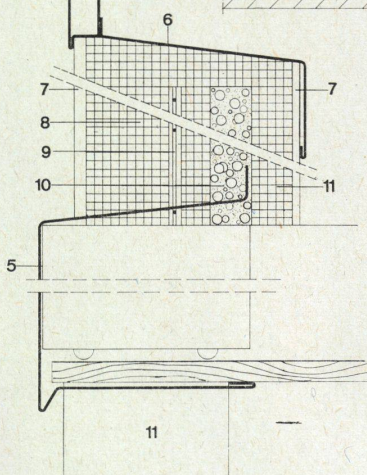

1 Aluminiumblech mit Bitumenüberzug /  
Feuille d'aluminium et revêtement de  
bitume / Sheet aluminium and bitumen  
dressing

2 Bitumenpappe / Carton bitumé / Tar  
paper

3 Überzug / Chape / Dressings

4 Thermische Isolation / Isolation ther-  
mique / Heat insulation

5 Abdeckung aus 3 mm starkem Alumi-  
niumblech, eloxiert und poliert / Re-  
vêtement en tôle d'aluminium de 3 mm,  
éloxé et poli / Facing of 3 mm. eloxy-  
dized and polished sheet aluminium

6 Kreuzweis armierte Betonplatte / Dalle  
de béton, armée dans les deux sens /  
Cross-reinforced concrete slab

7 Stahlblechabdeckung / Revêtement de  
tôle de fer / Sheet steel facing

8 Äußerer Verputz / Crépi / Rendering

9 Betonplatte äußere Schicht / Dalle de  
béton, couche extérieure / Concrete  
slab, outer layer

10 Stahlnetzarmierung / Armature d'acier  
croisée / Steel lattice reinforcement

11 Wärmedämmplatte 3,5 cm stark / Plaque  
isolante thermique de 3,5 cm /  
3,5 cm. heat insulation panel

12 Innerer Verputz / Crépi / Rendering

13 Verzinktes Einlaufblech / Tôle gal-  
vanisée / Galvanized guttering

