Pfarrkirche in Schellenberg (Fürstentum Liechtenstein) = Eglise paroissiale à Schellenberg (Liechtenstein) = Parish church in Schellenberg (Principality of Liechtenstein)

Autor(en): **[s.n.]**

Objekttyp: **Article**

Zeitschrift: **Bauen + Wohnen = Construction + habitation = Building + home : internationale Zeitschrift**

Band (Jahr): **15 (1961)**

Heft 5: **Kirchliche Bauten = Bâtiments ecclésiastiques = Ecclesiastical buildings**

PDF erstellt am: **12.07.2024**

Persistenter Link: https://doi.org/10.5169/seals-330754

Nutzungsbedingungen

Die ETH-Bibliothek ist Anbieterin der digitalisierten Zeitschriften. Sie besitzt keine Urheberrechte an den Inhalten der Zeitschriften. Die Rechte liegen in der Regel bei den Herausgebern.
Die auf der Plattform e-periodica veröffentlichten Dokumente stehen für nicht-kommerzielle Zwecke in Lehre und Forschung sowie für die private Nutzung frei zur Verfügung. Einzelne Dateien oder Ausdrucke aus diesem Angebot können zusammen mit diesen Nutzungsbedingungen und den korrekten Herkunftsbezeichnungen weitergegeben werden.
Das Veröffentlichen von Bildern in Print- und Online-Publikationen ist nur mit vorheriger Genehmigung der Rechteinhaber erlaubt. Die systematische Speicherung von Teilen des elektronischen Angebots auf anderen Servern bedarf ebenfalls des schriftlichen Einverständnisses der Rechteinhaber.

Haftungsausschluss

Alle Angaben erfolgen ohne Gewähr für Vollständigkeit oder Richtigkeit. Es wird keine Haftung übernommen für Schäden durch die Verwendung von Informationen aus diesem Online-Angebot oder durch das Fehlen von Informationen. Dies gilt auch für Inhalte Dritter, die über dieses Angebot zugänglich sind.

Ein Dienst der *ETH-Bibliothek*
ETH Zürich, Rämistrasse 101, 8092 Zürich, Schweiz, www.library.ethz.ch

http://www.e-periodica.ch

Otto Glaus

Pfarrkirche in Schellenberg (Fürstentum Liechtenstein)

Eglise Paroissiale à Schellenberg (Liechtenstein)

Parish Church in Schellenberg (Principality of Liechtenstein)

Entwurf 1959

Otto Glaus unternahm bei diesem Bau den Versuch, verschiedene Räumlichkeiten (Werktagskapelle, Taufkapelle, Glockenstuhl) nicht nur in einem Baukörper, sondern auch in einem einzigen Raum zu vereinigen.
Der große Kirchenraum umfaßt die Räume der Werktagskapelle, der Taufkapelle, der Sängerempore, der Eingangshalle und des Vorschiffs. Zwar wird dadurch die »Offenheit« des Raumes vom Altarraum aus nach vorn durch den Glockenstuhl gestört. Aber die wesentlichen Räume bilden doch — sosehr sie voneinander getrennt sein müssen — eine Einheit. Das Trennen und Verbinden ist auch hier — wie bei den Beispielen von Steffann und Rosiny — durch einfache Mittel erreicht. üe

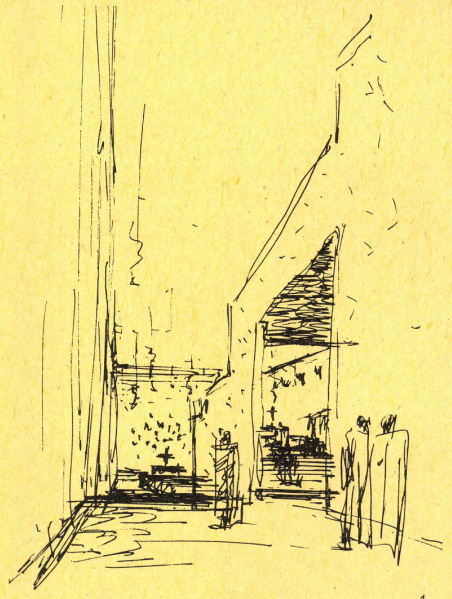

1

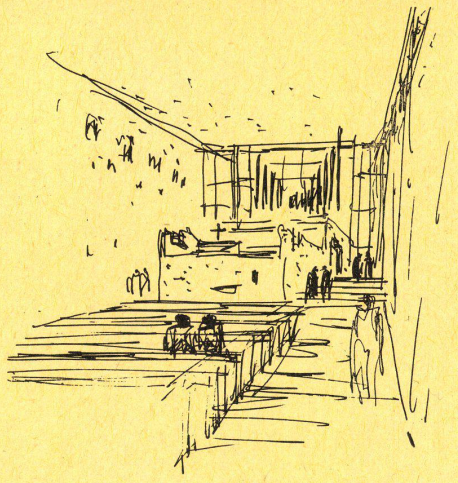

2

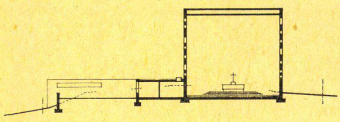

3

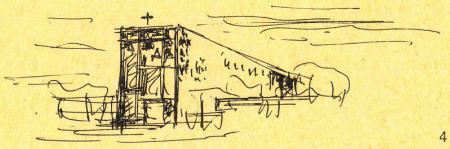

4

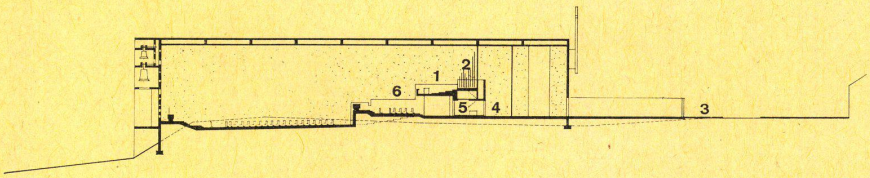

5

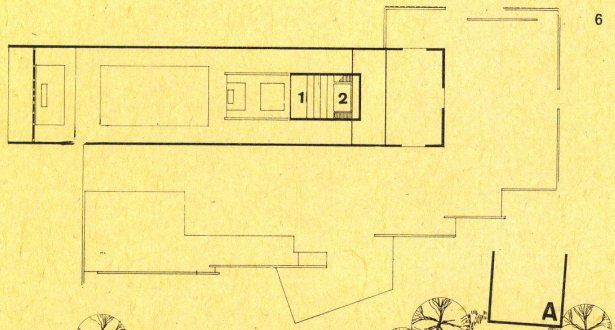

6

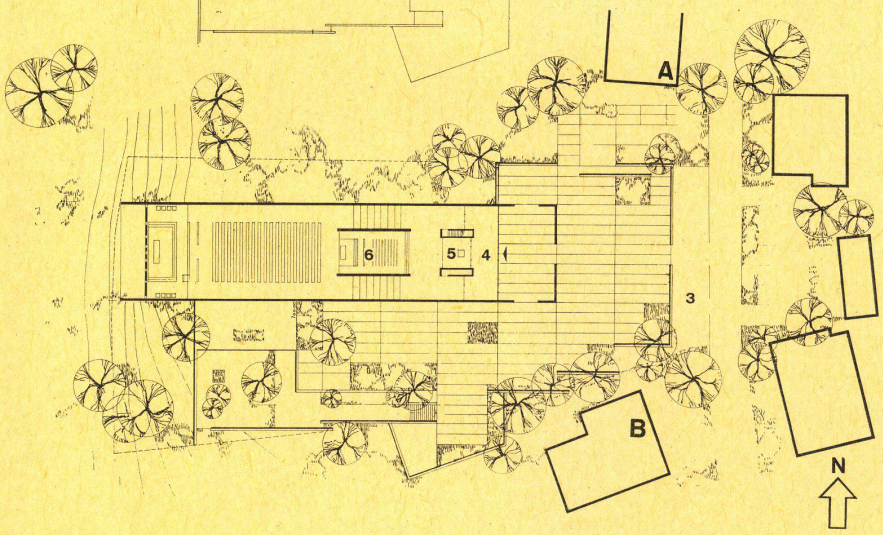

7

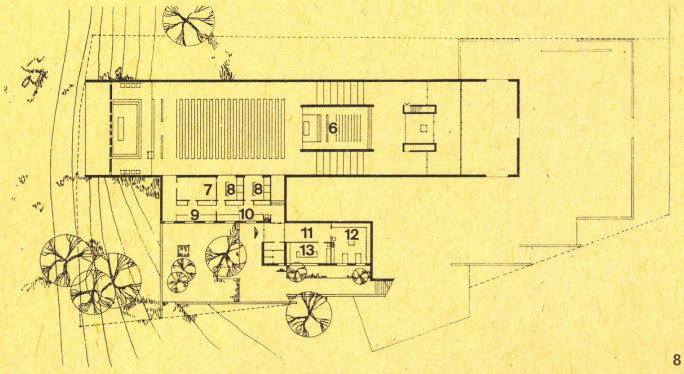

8

1
Durchblick vom Eingang zu Chor und Hauptaltar links und zur Kapelle rechts.
Vue de l'entrée vers le chœur et l'hôtel principal à gauche; à droite la chapelle.
View through from choir entrance and main altar, left, and to chapel, right.

2
Blick vom Chor zur Kapelle und zur Sängerempore.
Vue du chœur vers la chapelle et les tribunes des chanteurs.
View from choir to chapel and to choir stalls.

3
Querschnitt 1:1000.
Section transversale.
Cross section.

4
Die Kirche steht als dominierender Riegel im Hang.
L'église forme l'accent principal de la colline.
The church is the dominant accent on the line of the slope.

5
Längsschnitt 1:1000.
Section longitudinale.
Longitudinal section.

6
Grundriß auf der Höhe der Empore 1:1000.
Plan à la hauteur des tribunes.
Plan at level of choir stalls.

7
Grundriß auf der Höhe der Kapelle 1:1000.
Plan à la hauteur de la chapelle.
Plan at chapel level.

8
Grundriß auf der Höhe der Kommunionbänke 1:1000.
Plan à la hauteur de la table de communion.
Plan at communion table level.

1 Sängerempore / Tribunes des chanteurs / Choir stalls
2 Orgel / Orgues / Organ
3 Parkplatz / Parking / Parking area
4 Vorschiff / Nef / Nave
5 Taufkapelle / Baptistère / Baptistery
6 Kapelle / Chapelle / Chapel
7 Pflanzen- und Geräteraum / Réduit des plantes vertes et outils / Plants and tools
8 Beichtstuhl / Confessionnal / Confessional
9 Ministranten / Office / Vestry
10 Sakristei / Sacristie / Sacristy
11 Garderobe / Cloakroom
12 Archiv / Archives / Records
13 Vereinszimmer / Salle de réunion / Conference room