

# Primar- und Oberstufenschulhaus in Schlieren bei Zürich = Ecole à Schlieren près de Zurich = School at Schlieren near Zurich

Autor(en): **Zietzschmann, Ernst**

Objektyp: **Article**

Zeitschrift: **Bauen + Wohnen = Construction + habitation = Building + home :  
internationale Zeitschrift**

Band (Jahr): **17 (1963)**

Heft 10: **Volksschulen = Ecoles publiques = Public schools**

PDF erstellt am: **17.09.2024**

Persistenter Link: <https://doi.org/10.5169/seals-331712>

## **Nutzungsbedingungen**

Die ETH-Bibliothek ist Anbieterin der digitalisierten Zeitschriften. Sie besitzt keine Urheberrechte an den Inhalten der Zeitschriften. Die Rechte liegen in der Regel bei den Herausgebern.

Die auf der Plattform e-periodica veröffentlichten Dokumente stehen für nicht-kommerzielle Zwecke in Lehre und Forschung sowie für die private Nutzung frei zur Verfügung. Einzelne Dateien oder Ausdrucke aus diesem Angebot können zusammen mit diesen Nutzungsbedingungen und den korrekten Herkunftsbezeichnungen weitergegeben werden.

Das Veröffentlichen von Bildern in Print- und Online-Publikationen ist nur mit vorheriger Genehmigung der Rechteinhaber erlaubt. Die systematische Speicherung von Teilen des elektronischen Angebots auf anderen Servern bedarf ebenfalls des schriftlichen Einverständnisses der Rechteinhaber.

## **Haftungsausschluss**

Alle Angaben erfolgen ohne Gewähr für Vollständigkeit oder Richtigkeit. Es wird keine Haftung übernommen für Schäden durch die Verwendung von Informationen aus diesem Online-Angebot oder durch das Fehlen von Informationen. Dies gilt auch für Inhalte Dritter, die über dieses Angebot zugänglich sind.

# Primar- und Oberstufenschulhaus in Schlieren bei Zürich

Ecole à Schlieren près de Zurich  
School at Schlieren near Zurich

Das Projekt hat kürzlich in einem Wettbewerb den ersten Preis errungen und soll ausgeführt werden.

Ein nach Norden abfallender Hang stand zur Verfügung, das Grundstück im großen ein langes, rechteckiges Dreieck. Das Raumprogramm umfaßte ein 24-Klassen-Schulhaus, 2 Abwartzwohnungen, 2 Turnhallen, ein Lehrschwimmbecken, Räume für das Werkjahr und einen Kindergarten.

Die eine Kathete des Dreiecks entsprach der Länge der Spielwiese. Etwa im Schwerpunkt des Grundstückes liegt die 3- und 4-stöckige Gruppe der Klassengebäude, Spezialräume, Aula – sie schließt sich wie eine Hand um den Pausenhof; gegen Westen stehen, gelöst vom Schulbau, die beiden Turnhallen. Im Untergeschoß sind die beiden Gebäudeteile durch das Lehrschwimmbecken verbunden. Als frei stehende kleine Gebäudegruppe folgt in der Spitze des Dreiecks der Kindergarten mit den Räumen für das Werkjahr, durch die Turnplätze von den Turnhallen getrennt.

Der im Herzen der Anlage ruhende Pausenplatz ist von 3 Eckpunkten aus zugänglich gemacht.

Der Entwurf versucht durch eine sehr lebendige plastische Gliederung aller Bauteile – man wird an Frank Lloyd Wright erinnert – den Kasernencharakter auch mancher neuen Schulhäuser zu vermeiden. Es entstehen bei dieser Bauweise zwar merkwürdig verwinkelte Ganzsysteme, die an Labyrinth erinnern, gleichzeitig aber wird hierdurch eine sehr intime Kleinteiligkeit in Grundriß und Aufriß erreicht, die zum Kind als Bewohner dieses Hauses wohl besser paßt als große Hallen rechtwinkligen Grundrisses. Zie.

3 Schnitt durch Turnhallen- und Oberstufentrakt.  
Coupe à travers les salles de gymnastique et le bâtiment du degré supérieure.

Section of gymnasium and upper grade tract.  
1 Turnhallenkeller / Sous-sol de la salle de gymnastique / Gymnasium basement  
2 Turnhallen / Salles de gymnastique / Gymnasiums  
3 Aula / Auditorium  
4 Eingang Aula / Entrée auditorium / Entrance to auditorium  
5 Oberstufentrakt / Bâtiment du degré supérieure / Upper grade tract

4 Nordansicht 1:1000.  
Façade nord.  
North face.  
1 Haupteingang Nordost / Entrée principale nord-est / Main entrance north-east  
2 Spezialräume / Salles spéciales / Special rooms  
3 Aula / Auditorium  
4 Abwartzwohnung 1 / Appartement du concierge 1 / Caretaker's flat 1  
5 Lehrschwimmbecken / Bassin de natation pour débutants / Beginners' pool  
6 Turnhallen / Salles de gymnastique / Gymnasiums

5 Schnitt durch Schwimmhalle und Westansicht des Klassenbaus 1:1000.  
Coupe à travers la piscine et façade ouest du corps de classe.  
Section of swimming-pool and west face of classroom building.

6 Südansicht 1:1000.  
Façade sud.  
South face.  
1 Abwart 2 / Concierge 2 / Caretaker 2  
2 Turnhallen / Salles de gymnastique / Gymnasiums  
3 Pausenplatz / Préau / Yard  
4 Aula / Auditorium  
5 Klassen / Classes / Classrooms

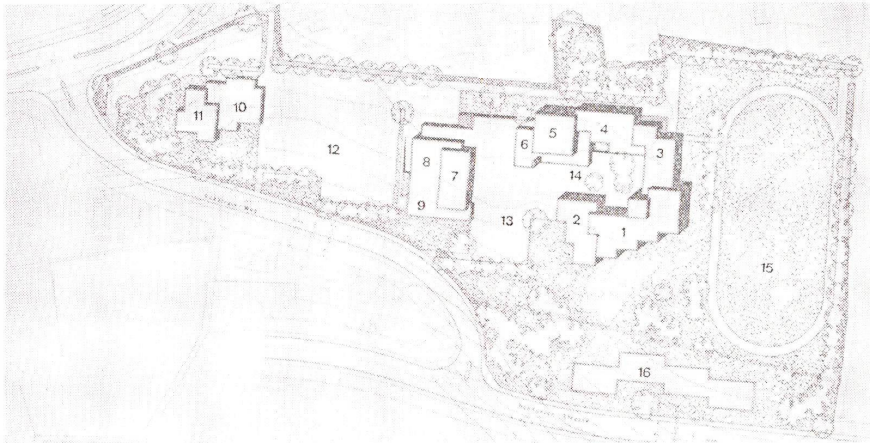
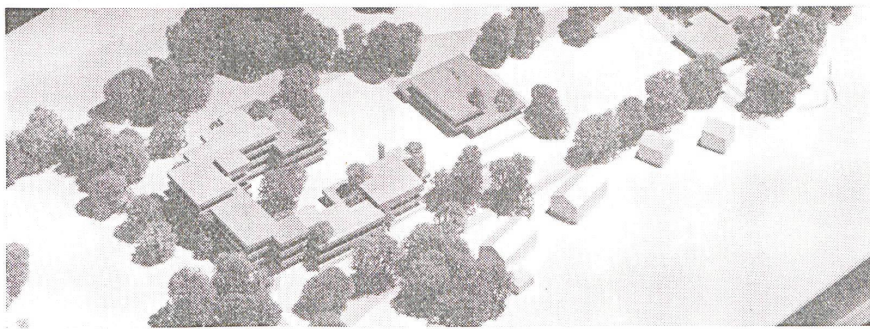

1 Modellansicht von Nordost.  
Maquette de nord-est.  
Model view of north-east.

2 Situation 1:2700.  
Site.

- 1 Oberstufenklassen / Classe du degré supérieur / Upper level classrooms
- 2 Primarklassen / Classes primaires / Elementary classrooms
- 3 Lehrer und Bibliotheken, Singsaal / Salle des maitres, salle de chant et bibliothèque / Masters' room and library, music room
- 4 Spezialräume / Salles spéciales / Special-purpose rooms
- 5 Aula / Auditorium
- 6 Abwartzwohnung 1 / Appartement du concierge 1 / Caretaker's flat 1
- 7 Turnhalle 2 / Salle de gymnastique 2 / Gymnastic room 2
- 8 Turnhalle 1 / Salle de gymnastique 1 / Gymnasium 1
- 9 Abwartzwohnung 2 / Appartement du concierge 2 / Caretaker's flat 2
- 10 Kindergarten / Ecole enfantine / Kindergarten
- 11 Werkjahr-Räume / Ateliers / Rooms
- 12 Turnplätze / Place de gymnastique / Exercise areas
- 13 Turn- und Pausenplatz / Préaux / Exercise yard
- 14 Pausenplatz / Préau / Recess yard
- 15 Spielwiese / Terrain de jeux / Playground
- 16 Wohnbebauung projektiert / Lotissement projeté / Housing, projected

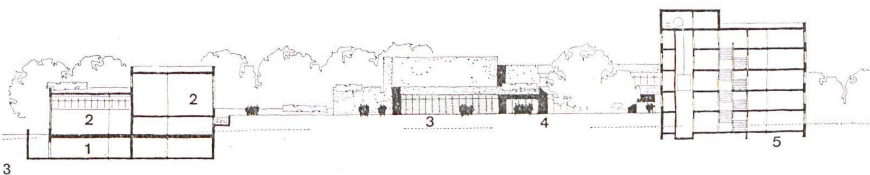

4 Nordansicht 1:1000.  
Façade nord.  
North face.

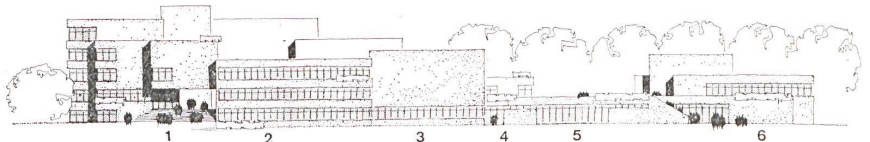

5 Schnitt durch Schwimmhalle und Westansicht des Klassenbaus 1:1000.  
Coupe à travers la piscine et façade ouest du corps de classe.  
Section of swimming-pool and west face of classroom building.

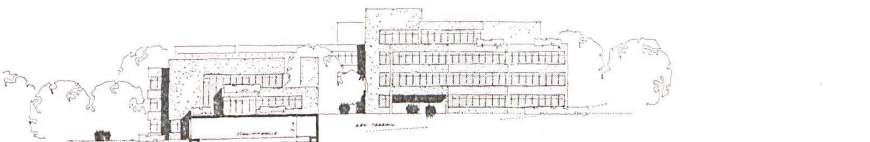

6 Südansicht 1:1000.  
Façade sud.  
South face.





- 1
- 3. Obergeschoß 1:1000 / 3e étage / 3rd floor
- 1 Oberstufenklasse / Classe du degré supérieur / Upper level classroom
- 2 Nähschulzimmer / Ecole du couture / Sewing room
- 3 Pausendach / Préau couvert / Covered yard
  
- 2
- 2. Obergeschoß 1:1000 / 2e étage / 2nd floor
- 1 Oberstufenklasse / Classe du degré supérieur / Upper level classroom
- 2 Nähschulzimmer / Ecole du couture / Sewing room
- 3 Primarklasse / Classe primaire / Elementary classroom
- 4 Bibliothek 2 / Bibliothèque 2 / Library 2
- 5 Lehrzimmer 2 / Salle des maitres 2 / Masters' room 2
- 6 Materialraum / Local de matériel / Supply room
- 7 Pausendach für Lehrer / Préau couvert pour maitres / Covered yard for masters
  
- 3
- 1. Obergeschoß 1:1000 / 1er étage / 1st floor
- 1 Oberstufenklasse / Classe du degré supérieur / Upper level classroom
- 2 Nähschulzimmer / Ecole du couture / Sewing room
- 3 Primarklasse / Classe primaire / Elementary classroom
- 4 Bibliothek 1 / Bibliothèque 1 / Library 1
- 5 Lehrzimmer 1 / Salle des maitres 1 / Masters' room 1
- 6 Materialraum / Local de matériel / Supply room
- 7 Übungsraum 2 / Salle d'exercice 2 / Drill room 2
- 8 Naturkunde 2 mit Vorbereitung / Sciences naturelles 2 with preparation
- 9 Luftraum Aula mit Empore / Vide au-dessus de l'aula avec tribune / Air space auditorium with gallery
- 10 Luftraum Turnhalle / Vide au-dessus de la salle de gymnastique / Air space gymnasium
  
- 4
- Erdgeschoß 1:1000 / Rez-de-chaussée / Ground floor
- 1 Oberstufenklasse / Classe du degré supérieur / Upper level classroom
- 2 Primarklasse / Ecole primaire / Elementary classroom
- 3 Freihandbibliothek / Bibliothèque circulante / Circulating library
- 4 Pausenhalle und Eingang zur Primarschule / Hall de récréation et entrée de l'école primaire / Recreation hall and entrance to elementary school
- 5 Halle vor dem Singsaal mit Garderobe / Hall devant la salle de chant et les vestiaires / Hall in front of music room with cloakroom
- 6 Singsaal / Salle de chant / Music room
- 7 Pausenhalle und Eingang zur Oberstufe / Hall de récréation et entrée du degré supérieur / Recreation hall and entrance upper level
- 8 Übungsraum 1 / Classe d'exercice 1 / Drill room 1
- 9 Naturkunde 1 / Sciences naturelles 1 / Natural sciences 1
- 10 Eingangs- und Garderobenhalle zur Aula / Entrée de l'aula avec vestiaire / Entrance and cloakroom hall in front of auditorium
- 11 Aula / Auditorium
- 12 Abwartwohnung 1 / Appartement du concierge 1 / Caretaker's flat 1
- 13 Turnhallen / Salles de gymnastique / Gymnasiums
- 14 Abwartwohnung 2 / Appartement du concierge 2 / Caretaker's flat 2
- 15 Pausenhof / Préau / Yard
- 16 Turn- und Pausenplatz / Place de gymnastique / Exercise ground
  
- 5
- Sockelgeschoß 1:1000 / Etage inférieur / Basement level
- 1 Metallklasse / Classe du serrurerie / Metalworking room
- 2 Hobeln / Classe de rabotage / Planning shop
- 3 Schulküche / Ecole de cuisine / School kitchen
- 4 Mehrzweckraum / Salle à but multiple / All-round room
- 5 Heizung / Chauffage / Heating
- 6 Kohlen / Charbon / Coal
- 7 Eingang Abwartwohnung 1 / Entrée appartement du concierge 1 / Entrance to caretaker's flat 1
- 8 Lehrschwimmbecken / Bassin de natation pour débutants / Beginners' pool
- 9 Duschen / Douches / Showers
- 10 Garderobe / Vestiaire / Cloakroom
- 11 Turnlehrer / Maitre / Gymnastics master
- 12 Garderobe / Vestiaire / Cloakroom
- 13 Duschen / Douches / Showers
- 14 Turnkästen / Armoires / Cupboards
- 15 Turnhalle 1 / Salle de gymnastique 1 / Gymnasium 1
- 16 Eingang zu den Turnhallen und zum Lehrschwimmbecken / Entrée aux salles de gymnastique et au bassin de natation pour débutants / Entrance to gymnasiums and to beginners' pool
- 17 Eingang Abwartwohnung 2 / Entrée appartement du concierge 2 / Entrance to caretaker's flat 2
- 18 Luftschutz / Abri anti-aérien / Air raid shelter

