Zeitschrift: Bauen + Wohnen = Construction + habitation = Building + home : internationale Zeitschrift

Herausgeber: Bauen + Wohnen

Band: 18 (1964)

Heft: 1: Utopie und Realität in der Stadtplanung = Utopie et réalité dans l'urbanisme = Utopia and reality in city-planning

Werbung

Nutzungsbedingungen

Die ETH-Bibliothek ist die Anbieterin der digitalisierten Zeitschriften. Sie besitzt keine Urheberrechte an den Zeitschriften und ist nicht verantwortlich für deren Inhalte. Die Rechte liegen in der Regel bei den Herausgebern beziehungsweise den externen Rechteinhabern. Siehe Rechtliche Hinweise.

Conditions d'utilisation

L'ETH Library est le fournisseur des revues numérisées. Elle ne détient aucun droit d'auteur sur les revues et n'est pas responsable de leur contenu. En règle générale, les droits sont détenus par les éditeurs ou les détenteurs de droits externes. Voir Informations légales.

Terms of use

The ETH Library is the provider of the digitised journals. It does not own any copyrights to the journals and is not responsible for their content. The rights usually lie with the publishers or the external rights holders. See Legal notice.

Download PDF: 28.04.2025

ETH-Bibliothek Zürich, E-Periodica, https://www.e-periodica.ch

STERN POLSTER/DE SEDE

ENTWURF UND PRODUKTION VON POLSTERMÖBELN

KLINGNAU

Modell DAVOS

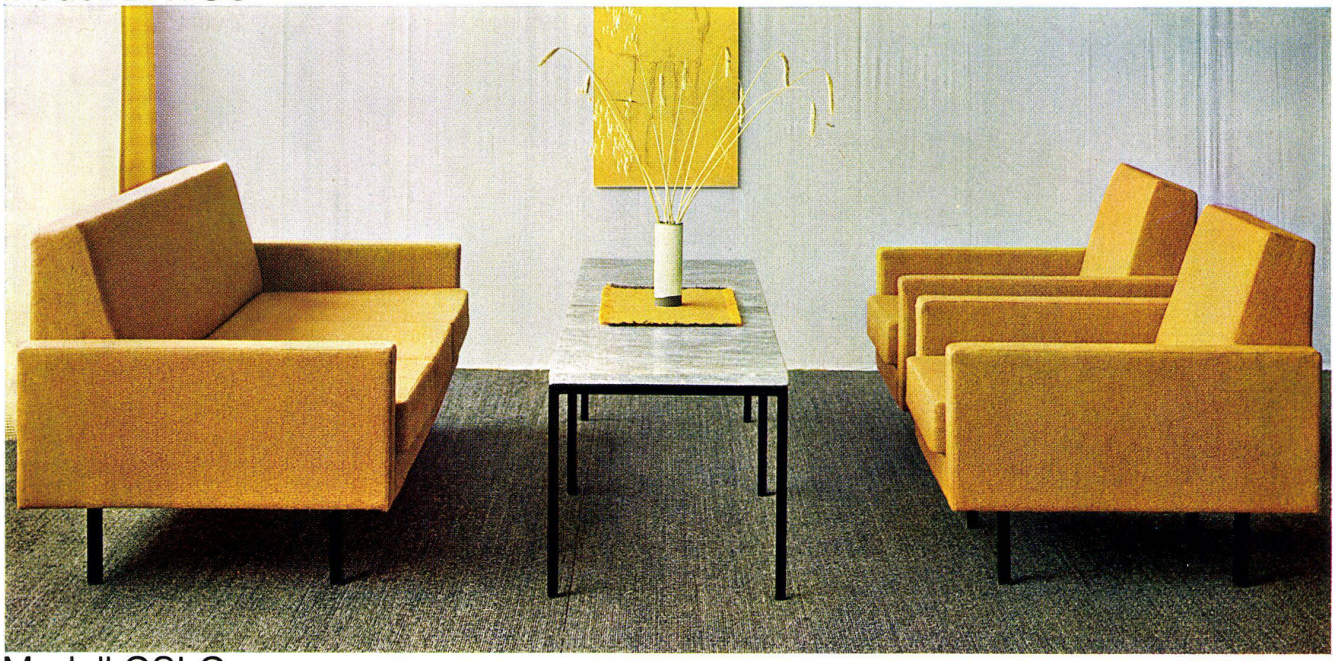

Modell OSLO

Schwere Vollpolster-Sitzmöbel mit Vierkant-Stahlrohrfüssen. Lose Sitzkissen. Bei Modell OSLO Armlehnen mit echtem Lederbezug. Diese repräsentativen Polstermöbel sind mit ALBULA-Stoffen bezogen – einer Exklusivität der Möbelstoffweberei Langenthal AG, die nur von der Firma STERN-POLSTER/DE SEDE, Klingnau/AG, verarbeitet und bemustert wird. LANGENTHAL-Möbelstoffe sind bekannt für Qualität und schöne Dessins. Bevorzugt von führenden Polstermöbelfabriken, Möbelhäusern und Tapezierer-Fachgeschäften. Wählen auch Sie für Ihre Polstermöbel LANGENTHAL-Möbelstoffe.

Möbelstoffe Langenthal

bevorzugt von führenden Polstermöbel-Fabrikanten

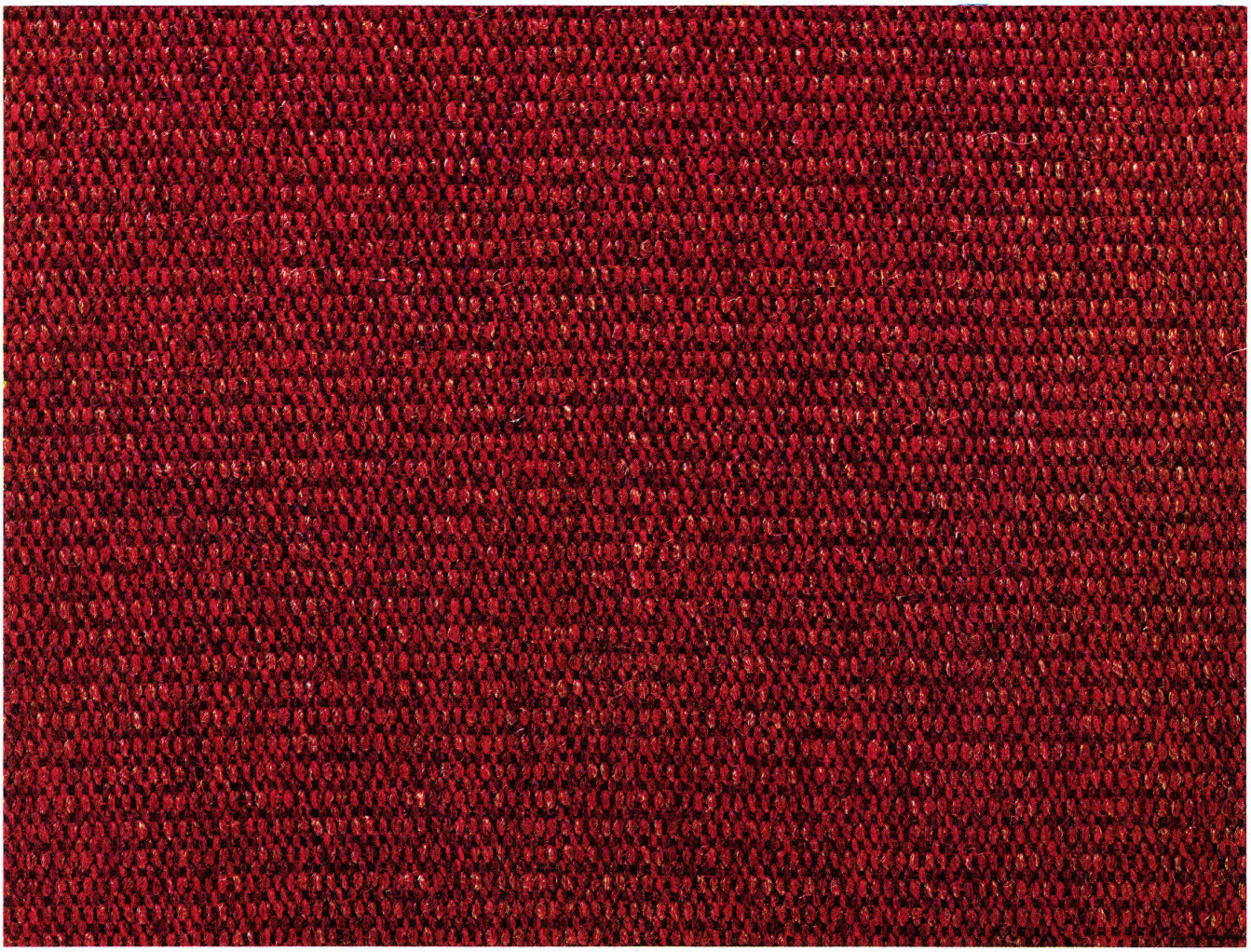

117

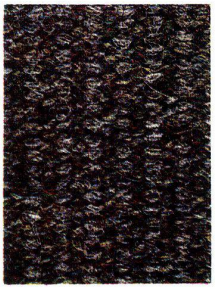

15

12

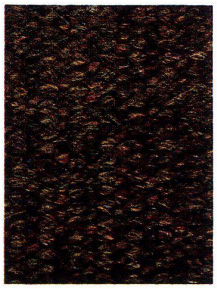

6

4

9

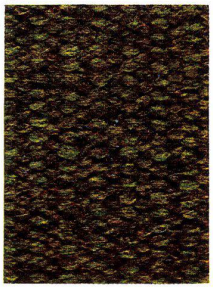

ALBULA heisst dieser exklusive Möbelstoff, der ausschliesslich für die Firma STERN-POLSTER/DE SEDE, Klingnau/AG, hergestellt wird.

ALBULA ist ein sehr strapazierfähiger, elastischer Doppelreps. Vielseitig verwendbar. ALBULA entspricht in Dessin und Farbe den Wünschen moderner Raumgestaltung.

Der apart melierte Stoff verleiht den Polstermöbeln eine vornehme Wirkung. Auch in schönen Zweifarben-Kombinationen kommt er voll zur Geltung.