

**Zeitschrift:** Bauen + Wohnen = Construction + habitation = Building + home : internationale Zeitschrift

**Herausgeber:** Bauen + Wohnen

**Band:** 19 (1965)

**Heft:** 4: Individuelles Wohnen = Habitation individuelle = Individual living

**Rubrik:** Unsere Mitarbeiter = Nos collaborateurs = Our collaborators

### **Nutzungsbedingungen**

Die ETH-Bibliothek ist die Anbieterin der digitalisierten Zeitschriften. Sie besitzt keine Urheberrechte an den Zeitschriften und ist nicht verantwortlich für deren Inhalte. Die Rechte liegen in der Regel bei den Herausgebern beziehungsweise den externen Rechteinhabern. [Siehe Rechtliche Hinweise.](#)

### **Conditions d'utilisation**

L'ETH Library est le fournisseur des revues numérisées. Elle ne détient aucun droit d'auteur sur les revues et n'est pas responsable de leur contenu. En règle générale, les droits sont détenus par les éditeurs ou les détenteurs de droits externes. [Voir Informations légales.](#)

### **Terms of use**

The ETH Library is the provider of the digitised journals. It does not own any copyrights to the journals and is not responsible for their content. The rights usually lie with the publishers or the external rights holders. [See Legal notice.](#)

**Download PDF:** 21.12.2024

**ETH-Bibliothek Zürich, E-Periodica, <https://www.e-periodica.ch>**

## Unsere Mitarbeiter

Nos collaborateurs  
Our collaborators

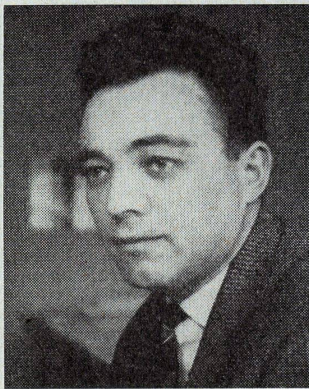

### René Pythoud

Geboren 1928  
E.T.H. Zürich 1950-1954  
Studienaufenthalte in Freiburg - Paris  
- Zürich  
Als Angestellter in Büros, in Genf und  
Vevey  
Seit 1960 eigenes Büro in La Tour de  
Peilz  
Ausgeführte Arbeiten:  
Einfamilienhäuser, Fabrik, Miethäuser,  
Sportpavillon EXPO 64, Restaurant,  
Bauernhof.

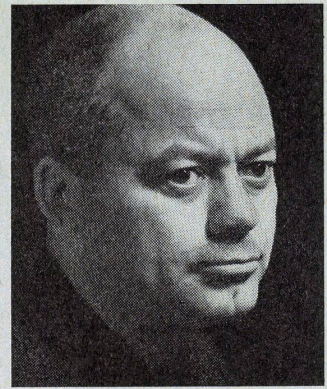

### Paul Beyersdorf

Geboren 1925. 1943 Abitur. 1946 Stu-  
dium. 1950 Eintritt in das Büro von  
Dipl.-Ing. G. Seewald. Seit 1953 frei-  
schaffend.  
Anfänglich Wohnhaus- und Geschäfts-  
hausbauten und Verwaltungsgebäude;  
heute auch Hotels, Kindergärten, Kir-  
chen, Schulen und städtebauliche Auf-  
gaben, u. a. Wohnprojekt Mühlenberg,  
Wohnprojekt Nordfeld, Volksschule  
»Auf der Horst«, Volksschule Peter-  
mannstraße, Kirche in Bornum, Kirche  
in Körtingsdorf, Tiergartenhotel und  
-gaststätte.

### Dr. phil. Norbert Schmidt-Relenberg

Geboren 1931 in Stuttgart. Nach hu-  
manistischem Gymnasium Studium der  
Volkswirtschaftslehre in Stuttgart und  
München. Dort Abschluß Dipl.-Volksw-  
wirt 1956. Anschließend Studium der  
Soziologie und Promotion zum Dr.  
phil. 1960 in Stuttgart. Drei Jahre wis-  
senschaftlicher Mitarbeiter an der So-  
zialforschungsstelle an der Universi-  
tät Münster in Dortmund. Seit 1963  
Assistent am Sozialwissenschaftlichen  
Seminar der Universität Hamburg.

## Inhaltsverzeichnis

|   |   |         |
|---|---|---------|
| Stefan Portmann, Hessikofen SO                          | Gedanken eines Bauherrn   | 131     |
| Franz Füeg, Solothurn                                   | Einfamilienhaus bei Solothurn   | 132-138 |
| Carl Maston, Los Angeles                                | Gruppe von zehn Studioapartments<br>in Gardena, Kalifornien                   | 139-141 |
| Daily Associates, Alfred N. Beadle,<br>Phoenix, Arizona | Drei Studio-Teppichhäuser<br>in Phoenix                                       | 142-145 |
| Norbert Schmidt-Relenberg, Hamburg                      | Für und wider das Einfamilienhaus   | 146-147 |
| Jørgen Bo und Vilhelm Wohlert, Kopenhagen               | Sieben Einfamilienhäuser<br>»Piniehøj Vest« bei Rungsted                      | 148-151 |
| René Pythoud, La-Tour-de-Peilz VD                       | Architektenhaus in den Weinbergen<br>von La-Tour-de-Peilz                     | 152-155 |
| Paul Beyersdorf, Hannover                               | Einstöckiges Einfamilienhaus<br>mit fünf Außenräumen<br>in Hannover-Kirchrode | 156-158 |
| Lothar Götz, Heidelberg                                 | Haus mit drei Wohnungen<br>in Heidelberg                                      | 159-162 |
| Hans Hostettler, Bern                                   | Eckkontraktion, Eckdetail   | 163-168 |
| Ludwig Mies van der Rohe, Chicago                       | 28geschossiges Miethochhaus an der<br>Lake View Avenue in Chicago             | 169-172 |

Chronik