Wochenendhaus über dem Michigansee = Maison de vacances au-dessus du lac Michigan = Weekend-house above Lake Michigan

Autor(en): **[s.n.]**

Objekttyp: **Article**

Zeitschrift: **Bauen + Wohnen = Construction + habitation = Building + home : internationale Zeitschrift**

Band (Jahr): **21 (1967)**

Heft 6

PDF erstellt am: **11.08.2024**

Persistenter Link: https://doi.org/10.5169/seals-332878

Nutzungsbedingungen

Die ETH-Bibliothek ist Anbieterin der digitalisierten Zeitschriften. Sie besitzt keine Urheberrechte an den Inhalten der Zeitschriften. Die Rechte liegen in der Regel bei den Herausgebern.
Die auf der Plattform e-periodica veröffentlichten Dokumente stehen für nicht-kommerzielle Zwecke in Lehre und Forschung sowie für die private Nutzung frei zur Verfügung. Einzelne Dateien oder Ausdrucke aus diesem Angebot können zusammen mit diesen Nutzungsbedingungen und den korrekten Herkunftsbezeichnungen weitergegeben werden.
Das Veröffentlichen von Bildern in Print- und Online-Publikationen ist nur mit vorheriger Genehmigung der Rechteinhaber erlaubt. Die systematische Speicherung von Teilen des elektronischen Angebots auf anderen Servern bedarf ebenfalls des schriftlichen Einverständnisses der Rechteinhaber.

Haftungsausschluss

Alle Angaben erfolgen ohne Gewähr für Vollständigkeit oder Richtigkeit. Es wird keine Haftung übernommen für Schäden durch die Verwendung von Informationen aus diesem Online-Angebot oder durch das Fehlen von Informationen. Dies gilt auch für Inhalte Dritter, die über dieses Angebot zugänglich sind.

Ein Dienst der *ETH-Bibliothek*
ETH Zürich, Rämistrasse 101, 8092 Zürich, Schweiz, www.library.ethz.ch

http://www.e-periodica.ch

1

David Haid, Chicago

Wochenendhaus über dem Michigansee

Maison de vacances au-dessus du lac Michigan

Weekend-House above Lake Michigan

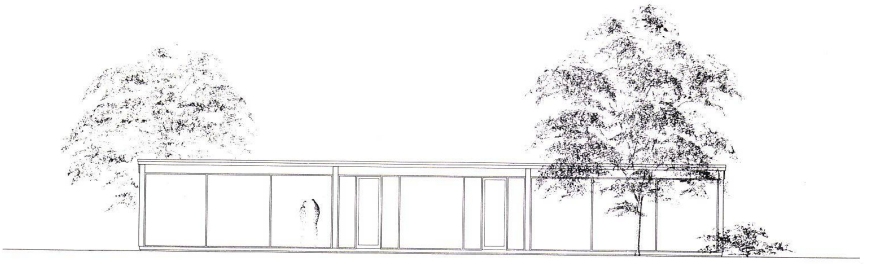

2

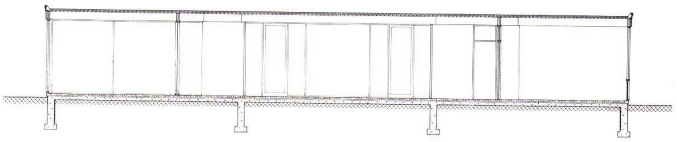

3

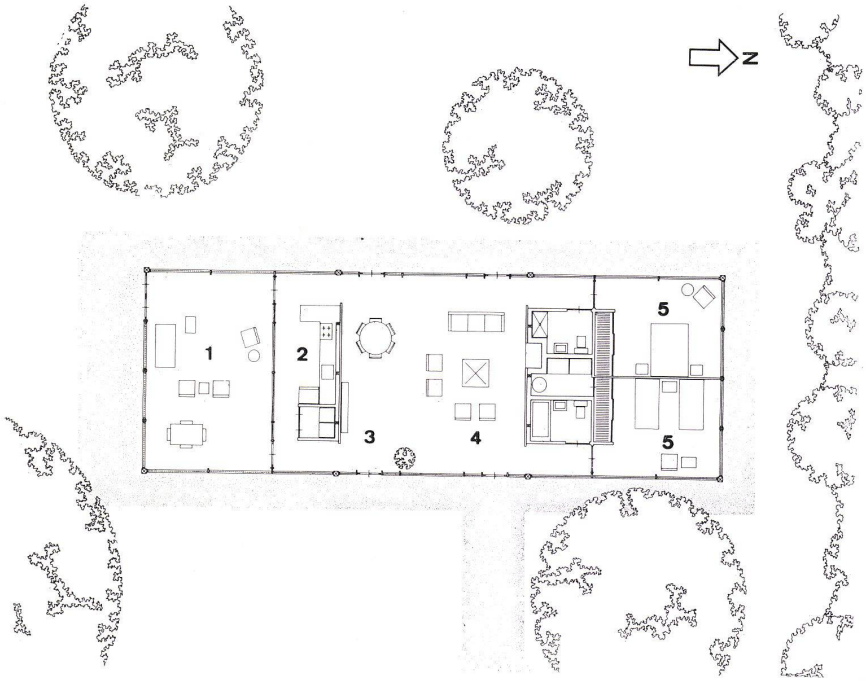

4

1
Ansicht von Südosten. Links die überdeckte und mit Insektengittern geschlossene Terrasse.
Vue du sud-est. A gauche, la terrasse couverte fermée au moyen d'un fillet anti-insectes.
View from southeast. Left, the covered and screened terrace.

2
Ostfassade 1:250.
Façade est.
East face.

3
Längsschnitt 1:250.
Coupe longitudinale.
Longitudinal section.

4
Grundriß 1:250.
Plan.

1 Terrasse / Terrace
2 Küche / Cuisine / Kitchen
3 Eßraum / Salle à manger / Dining room
4 Wohnraum / Séjour / Living room
5 Schlafzimmer / Chambre à coucher / Bedroom

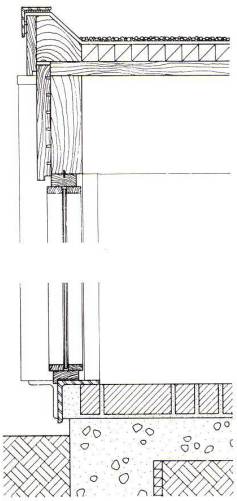

5

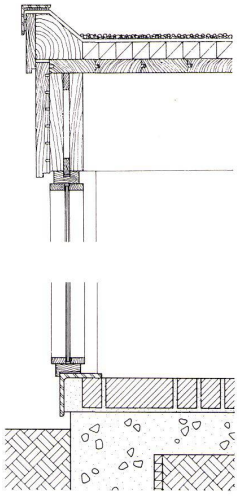

6

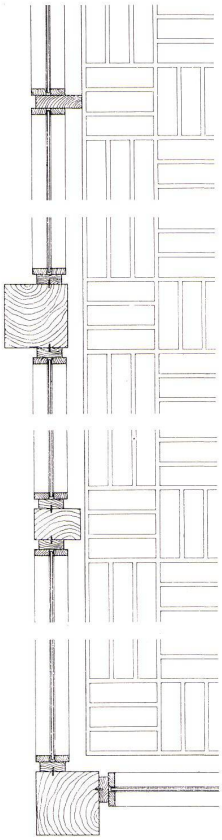

7

8

5
Vertikalschnitt 1:20 durch Süd- und Nordfassade.
Coupe verticale à travers la façade sud et nord.
Vertical section of south and north faces.

6
Vertikalschnitt 1:20 durch Ost- und Westfassade.
Coupe verticale à travers la façade est et ouest.
Vertical section of east and west faces.

7
Horizontalschnitt 1:20 durch Fassade.
Coupe horizontale à travers la façade.
Horizontal section of face.

8
Terrasse und Küche.
Terrasse et cuisine.
Terrace and kitchen.

9
Ansicht von Nordosten.
Vue du nord-est.
View from northeast.

9

1

Das Haus mißt im Grundriß 21,6×7,2 Meter. Davon sind im südlichen Teil 4,8×7,2 Meter überdeckte Terrasse.
Die Tragkonstruktion, die Wände und die Dachschalung sind in Holz ausgeführt. Auf die 4 cm dicke Deckenschalung ist eine 5 cm starke Wärmedämmplatte verlegt und diese mit einem Kiesklebedach gedichtet. Auf den Betonboden sind hartgebrannte graugelbe Backsteine als Bodenbelag verlegt. Die ringsum gehende Glasfassade ist mit einer beweglichen »Wand« aus weißen Leinenvorhängen kombiniert. Das Haus besticht durch die angenehmen Proportionen, den Zusammenklang von Holz, Klinker und Vorhängen und deren Farben sowie durch die Einfachheit der Formen und konstruktiven Details.

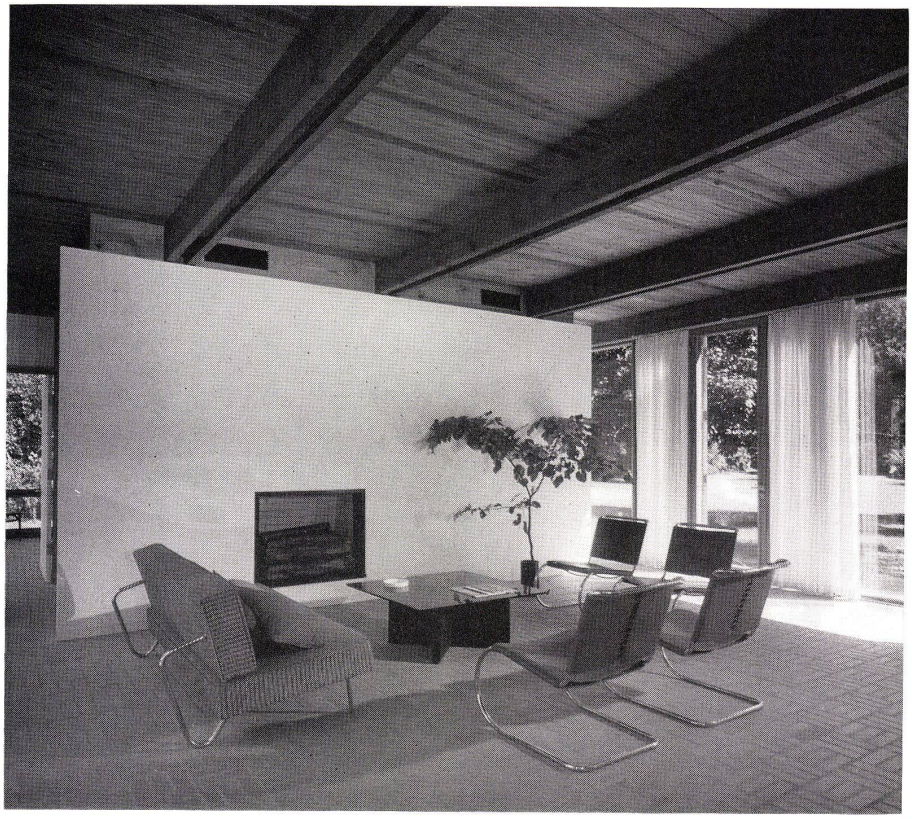

2

1
Durchblick längs der Ostfassade vom Schlafzimmer durch den Wohnraum zur Terrasse.

Vue transversale le long de la façade est, depuis la chambre à coucher jusqu'à la terrasse en passant à travers le séjour.

Looking through along the east face from the bedroom through the living room towards the terrace.

2
Der Wohnraum. Links Durchblick zum Schlafzimmer auf der Westseite.

Le séjour. A gauche, vue transversale sur la chambre à coucher donnant sur le côté ouest.

The living room. Left, looking through towards the bedroom on the west side.