Zeitschrift: Bauen + Wohnen = Construction + habitation = Building + home : internationale Zeitschrift

Herausgeber: Bauen + Wohnen

Band: 21 (1967)

Heft: 10: Neue Aspekte der Schulplanung = Aspects nouveaux de la planification scolaire = New aspects in school construction planning

Werbung

Nutzungsbedingungen

Die ETH-Bibliothek ist die Anbieterin der digitalisierten Zeitschriften. Sie besitzt keine Urheberrechte an den Zeitschriften und ist nicht verantwortlich für deren Inhalte. Die Rechte liegen in der Regel bei den Herausgebern beziehungsweise den externen Rechteinhabern. Siehe Rechtliche Hinweise.

Conditions d'utilisation

L'ETH Library est le fournisseur des revues numérisées. Elle ne détient aucun droit d'auteur sur les revues et n'est pas responsable de leur contenu. En règle générale, les droits sont détenus par les éditeurs ou les détenteurs de droits externes. Voir Informations légales.

Terms of use

The ETH Library is the provider of the digitised journals. It does not own any copyrights to the journals and is not responsible for their content. The rights usually lie with the publishers or the external rights holders. See Legal notice.

Download PDF: 28.04.2025

ETH-Bibliothek Zürich, E-Periodica, https://www.e-periodica.ch

GC

Leichtmetall-Schiebefenster

unentbehrliche Elemente des modernen Schulhausbaues

Geilinger & Co. Winterthur

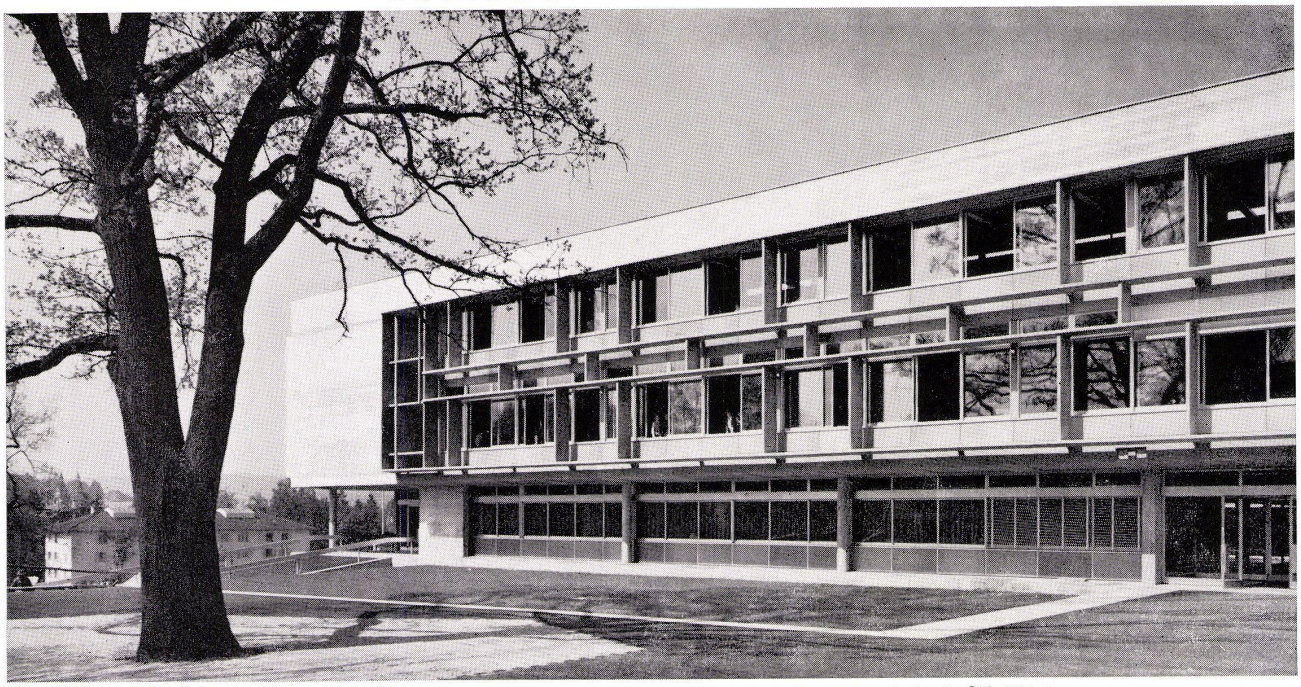

GC 6427 Erweiterungsbauten der Kantonsschule Winterthur / Erik Lanter Architekt SIA Zürich

Sichtbare Schönheit

Hugo Peters stellt vor:
Modell E. Burgdorfer VSI
Das Leder-Sofa das Ihrem Heim Grosszügigkeit und eine ganz persönliche Note gibt.
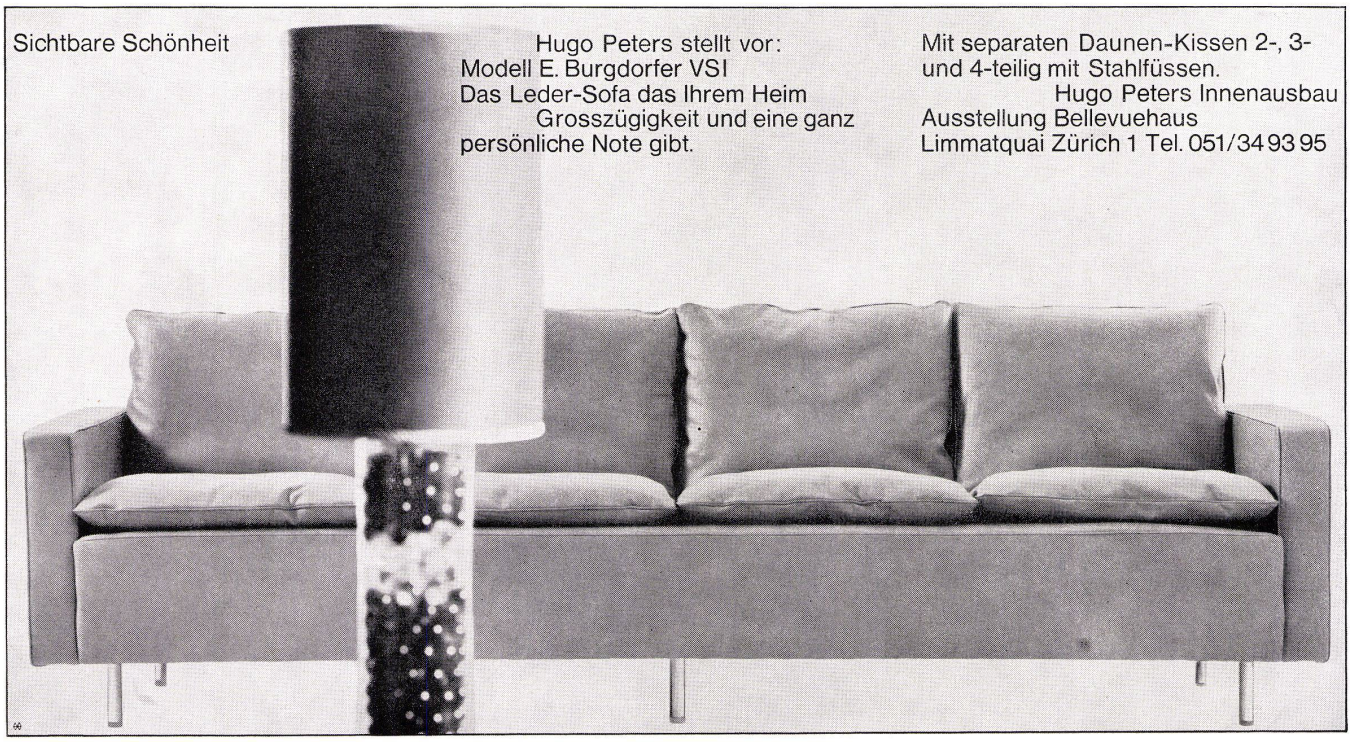
Mit separaten Daunen-Kissen 2-, 3- und 4-teilig mit Stahlfüssen.
Hugo Peters Innenausbau
Ausstellung Bellevuehaus
Limmatquai Zürich 1 Tel. 051/34 93 95