

Villa auf dem Berg = Villa située sur la montagne = Detached villa on the hill

Autor(en): [s.n.]

Objektyp: **Article**

Zeitschrift: **Bauen + Wohnen = Construction + habitation = Building + home : internationale Zeitschrift**

Band (Jahr): **23 (1969)**

Heft 12: **Einfamilienhäuser = Maisons familiales = One-family houses**

PDF erstellt am: **16.07.2024**

Persistenter Link: <https://doi.org/10.5169/seals-333712>

Nutzungsbedingungen

Die ETH-Bibliothek ist Anbieterin der digitalisierten Zeitschriften. Sie besitzt keine Urheberrechte an den Inhalten der Zeitschriften. Die Rechte liegen in der Regel bei den Herausgebern.

Die auf der Plattform e-periodica veröffentlichten Dokumente stehen für nicht-kommerzielle Zwecke in Lehre und Forschung sowie für die private Nutzung frei zur Verfügung. Einzelne Dateien oder Ausdrucke aus diesem Angebot können zusammen mit diesen Nutzungsbedingungen und den korrekten Herkunftsbezeichnungen weitergegeben werden.

Das Veröffentlichen von Bildern in Print- und Online-Publikationen ist nur mit vorheriger Genehmigung der Rechteinhaber erlaubt. Die systematische Speicherung von Teilen des elektronischen Angebots auf anderen Servern bedarf ebenfalls des schriftlichen Einverständnisses der Rechteinhaber.

Haftungsausschluss

Alle Angaben erfolgen ohne Gewähr für Vollständigkeit oder Richtigkeit. Es wird keine Haftung übernommen für Schäden durch die Verwendung von Informationen aus diesem Online-Angebot oder durch das Fehlen von Informationen. Dies gilt auch für Inhalte Dritter, die über dieses Angebot zugänglich sind.

Villa auf dem Berg

Villa située sur la montagne
Detached villa on the hill

Egon Fj. Winkens, Siegburg

Haus in Kalifornien

Maison en Californie
House in California

Das Grundstück befindet sich an der höchsten Stelle des Mount Washington, der westlich von Los Angeles liegt. Der Steilhang nach Westen gibt den Blick über Stadt und Ozean, nach Norden durch schlanke Eukalyptusstämme nach dem San-Fernando-Tal frei. Hier liegen Wohnhalle und Studio des Hausherrn vom übrigen Baukörper getrennt durch die Galerie, in der eine orientalische Sammlung untergebracht wird. Die versetzten, sich nach außen öffnenden Nischen tragen zusammen mit den vertikalen Holzlamellen an der anderen Seite der Galerie zur Verminderung der Luftschallübertragung bei. Bei dem vollkommen offenen Raumvolumen im Inneren ist dies von besonderer Wichtigkeit. Das Leben der einzelnen Familienmitglieder soll sowohl in Gemeinsamkeit als auch in Zurückgezogenheit stattfinden können. Jedes Familienmitglied kann sich in seinen Wohn- und Schlafbereich zurückziehen. Der gemeinsame Wohnbereich ist in Eß- und Familienwohnraum und Wohnhalle gegliedert. Trennung und Verbindung der gemeinsamen Bereiche lassen ein Zusammenleben ohne dauernde Spannung zu.

Seite/Page 431

4
Blick über das Schwimmbad zum rückwärtigen Teil der Wohnhalle.

Vue du bain de natation vers la partie arrière du hall d'habitation.

View swimming pool to rear part of dwelling hall.

5
Familienraum mit nach Süden vorgelagerten vertikalen Sonnenblenden.

Pièce principale de famille protégée vers le sud par des parasoleils verticaux.

Living-room southern side of which protected by vertical sun shield.

6
Nach dem Durchgang durch die Galerie öffnet sich die Wohnhalle mit einem Panoramablick über Los Angeles zum Ozean.

Derrière le passage à travers la galerie, le hall d'habitation s'ouvre avec une vue panoramique sur Los Angeles vers l'Océan.

Behind the passage through gallery the dwelling hall shows a panoramic view of Los Angeles and the Ocean.

7
Terrasse vor dem Familienraum mit Übergang zum Schwimmbad und den Umkleideräumen.

Terrasse devant la pièce de famille avec transition vers le bain de natation et les vestiaires.

Terrace before the living room with passage to swimming pool and cloak-rooms.

8
Detailansicht der Wohnhallen-Glasfront.

Vue en détail de la face frontale vitrée du hall d'habitation.

View showing details of the dwelling hall glass front.

430

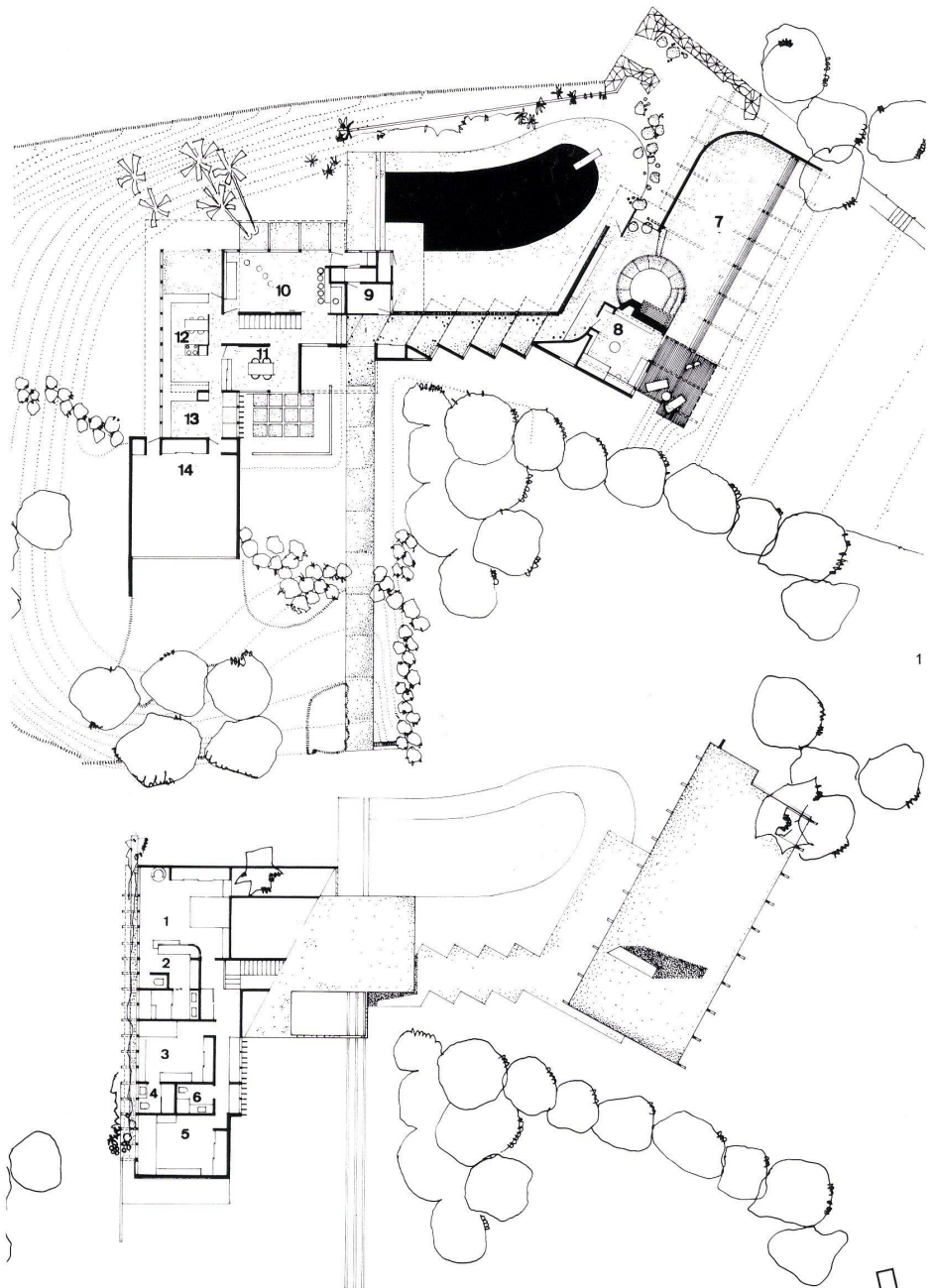

1
Grundriß Obergeschoß 1:400.
Plan horizontal étage supérieur.
Ground plan upper story.

2
Grundriß Erdgeschoß 1:400.
Plan horizontal rez-de-chaussée.
Ground-plan ground-floor.

1 Schlafzimmer / Chambre à coucher / Bedroom
2 Bad / Salle de bain / Bath
3 Schlafzimmer / Chambre à coucher / Bedroom
4 Bad / Salle de bain / Bath
5 Schlafzimmer / Chambre à coucher / Bedroom
6 Bad / Salle de bain / Bath

7 Wohnraum / Pièce d'habitation / Sitting room
8 Studio
9 Garderobe / Vestiaire / Cloakroom
10 Familienzimmer / Pièce principale de famille / Living-room
11 Eßzimmer / Salle à manger / Dining-room
12 Küche und Frühstückspatz / Cuisine et coin pour prendre le déjeuner / Kitchen and breakfast corner
13 Hobbyraum / Hobby room
14 Garage

3
Schnitt 1:400.
Coupe.
Cross-section.

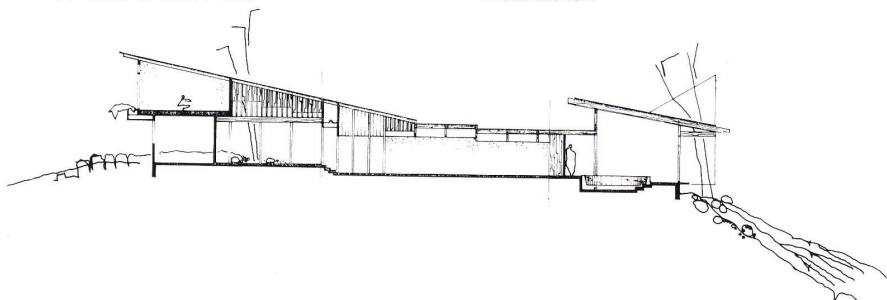

431

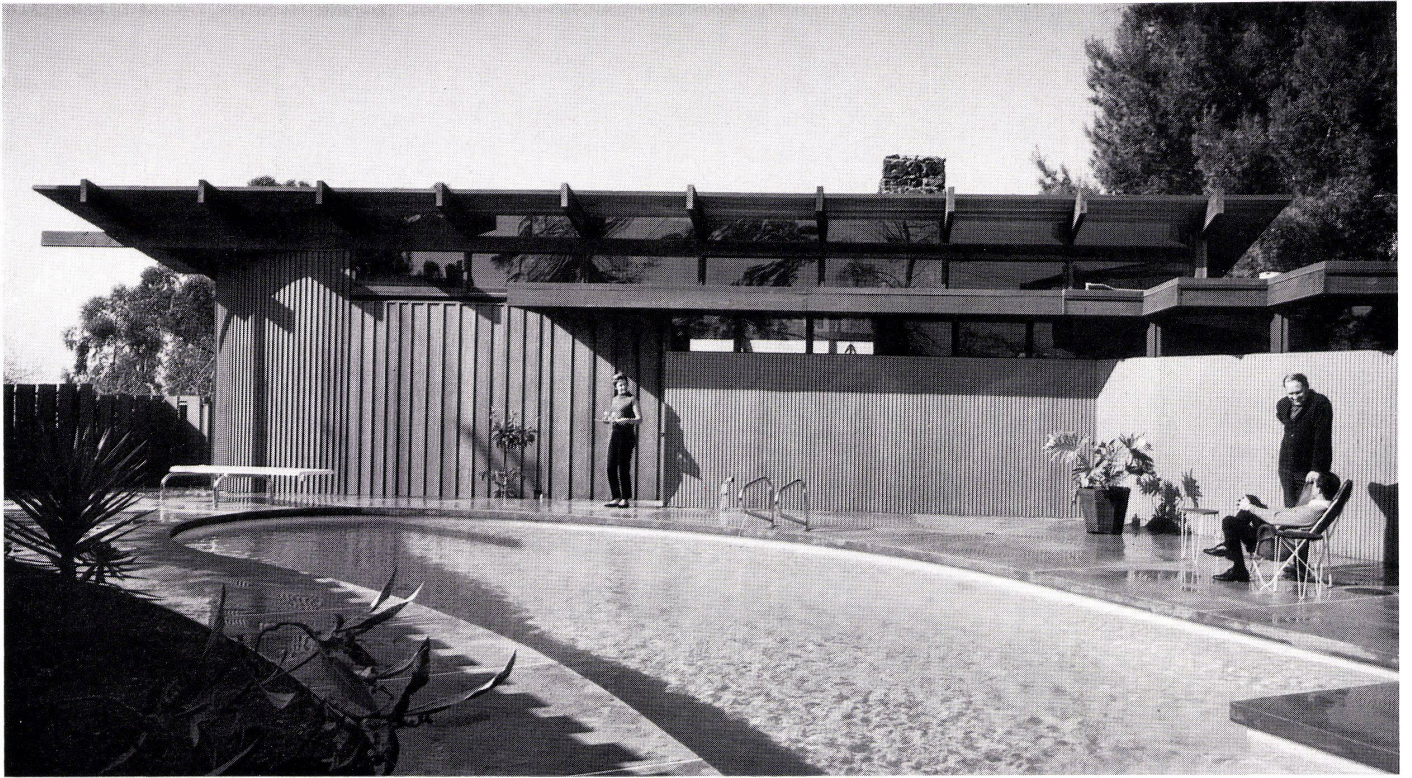

4



5

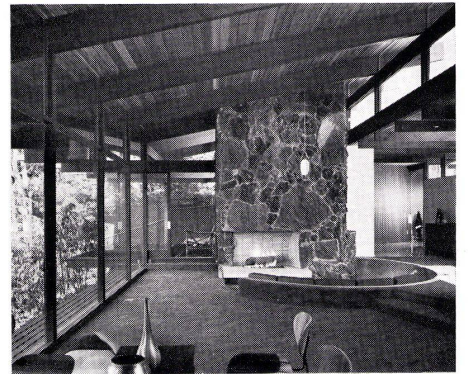

6



7

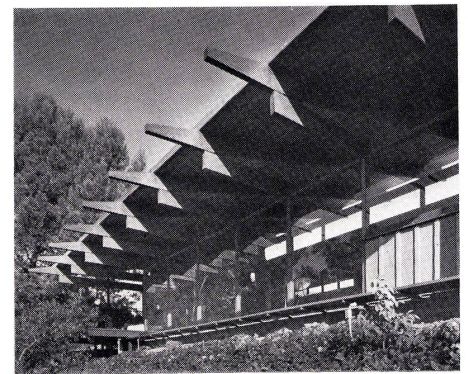

8