Zeitschrift: Die Berner Woche in Wort und Bild : ein Blatt für heimatliche Art und Kunst

Band: 21 (1931)

Heft: 6

Rubrik: Bilderschau der Berner Woche

Nutzungsbedingungen

Die ETH-Bibliothek ist die Anbieterin der digitalisierten Zeitschriften. Sie besitzt keine Urheberrechte an den Zeitschriften und ist nicht verantwortlich für deren Inhalte. Die Rechte liegen in der Regel bei den Herausgebern beziehungsweise den externen Rechteinhabern. Siehe Rechtliche Hinweise.

Conditions d'utilisation

L'ETH Library est le fournisseur des revues numérisées. Elle ne détient aucun droit d'auteur sur les revues et n'est pas responsable de leur contenu. En règle générale, les droits sont détenus par les éditeurs ou les détenteurs de droits externes. Voir Informations légales.

Terms of use

The ETH Library is the provider of the digitised journals. It does not own any copyrights to the journals and is not responsible for their content. The rights usually lie with the publishers or the external rights holders. See Legal notice.

Download PDF: 25.04.2025

ETH-Bibliothek Zürich, E-Periodica, https://www.e-periodica.ch

Bilderschau der Berner Woche

Winterlandschaft an der Lütschine bei Grindelwald. Photo W. Lottenbach, Grindelwald.

Sir Isaac Isaacs
der erste Australier, der zum Generalgouverneur von Australien ernannt wurde, welchen Posten bisher nur Engländer einnahmen.

Zaleski, der polnische Minister des Aeußern (links) und **Chlaposki,** der polnische Gesandte in Paris.

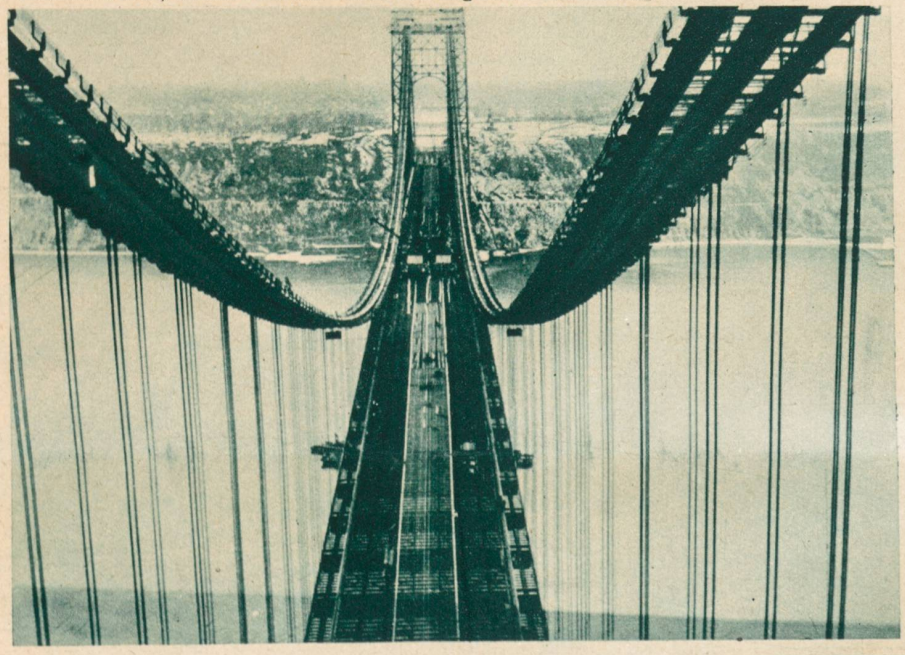

Die im Bau begriffene riesige Hängebrücke über den Hudson, welche New Jersey mit New York verbinden wird.

Mitte rechts:
Lloyd George
der frühere englische Premierminister, an seinem 68. Geburtstag im Garten seines Landhauses.

Kriegsmanöver der britischen Flotte in der Meerenge von Gibraltar:
Zerstörer decken durch Rauchwolken den Rückzug eines Großkampfschiffes.
Alles Vorbereitungen für den ewigen Frieden!

Die Kommission für das Studium des europäischen Zusammenschlusses.
Obere Reihe, von links nach rechts: **Briand, Motta, Titulescu** (Rumänien).
Untere Reihe: **Curtius** (Deutschland), **Grandi** (Italien), **Henderson** (England).

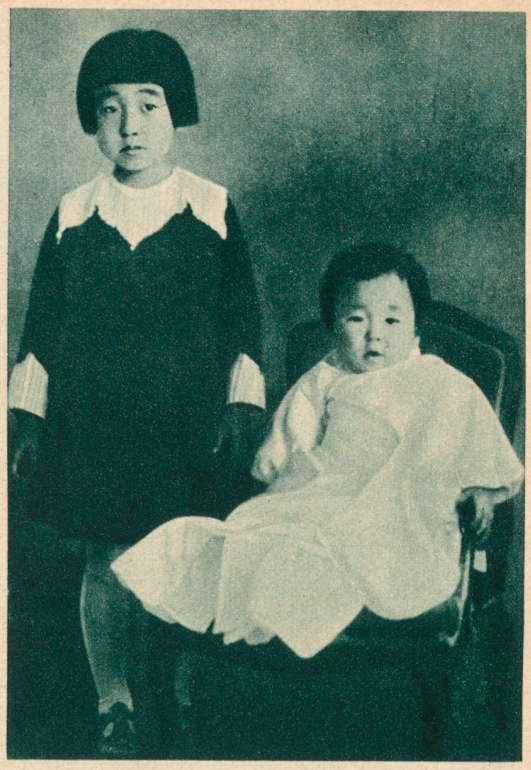

Bild rechts:
Die Kinder des Kaisers von Japan: Prinzessin Kazako (links), und **Prinzessin Shige.**

Der amerikanische Flieger Bernt Balchen, der mit dem Südpolflieger Byrd verschiedene Expeditionen mitgemacht hat, will einen Flug um die Erde unternehmen und dabei den Rekord des Zeppelin schlagen.

Sitzung der französischen Akademie bei der Aufnahme von General Pétain.

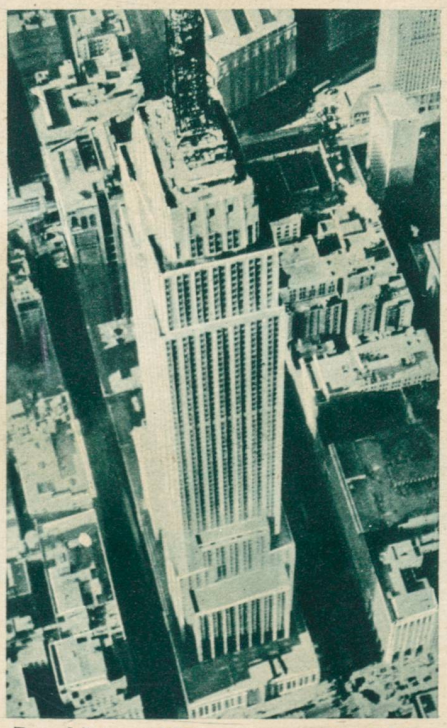

Der höchste Wolkenkratzer der Welt: das **New Empire State Building in Manhattan** (New York), vom Flugplatz aus gesehen.

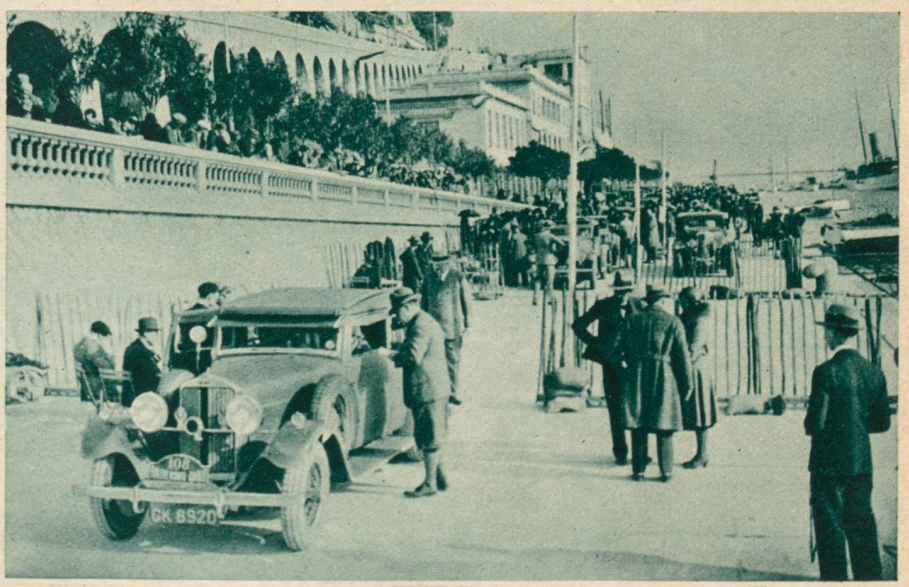

Die Konkurrenten an der Sternfahrt nach Monte Carlo, die dort angekommen sind.

Skifelder bei Misanenga, Obersaxen, mit altem Backofen im Garten.

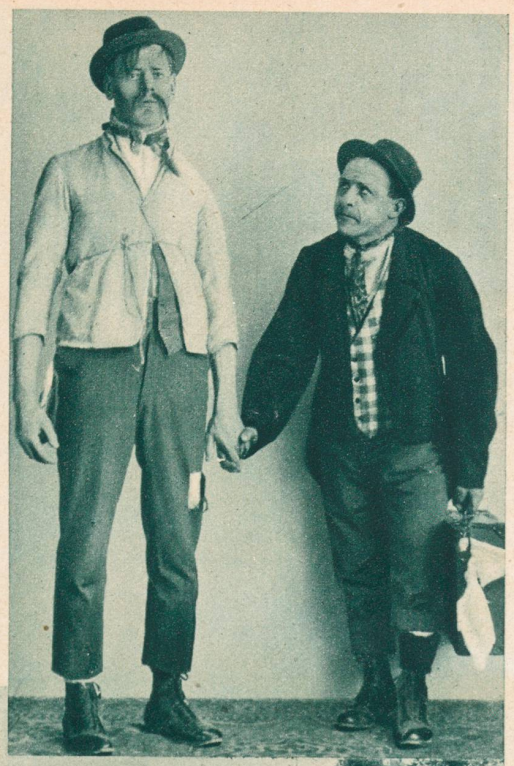

Bild rechts:
Pat und Patachon in der Fastnacht in Ems (Graubünden).
Phot. W. Goetz, Chur.

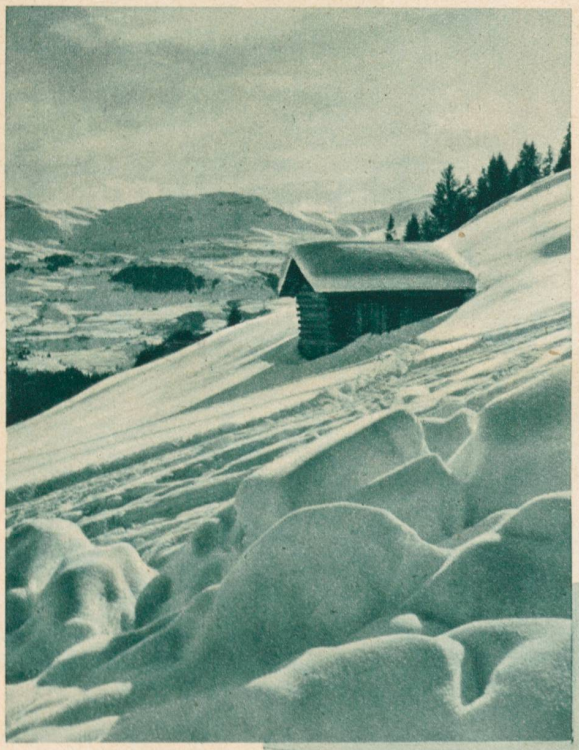

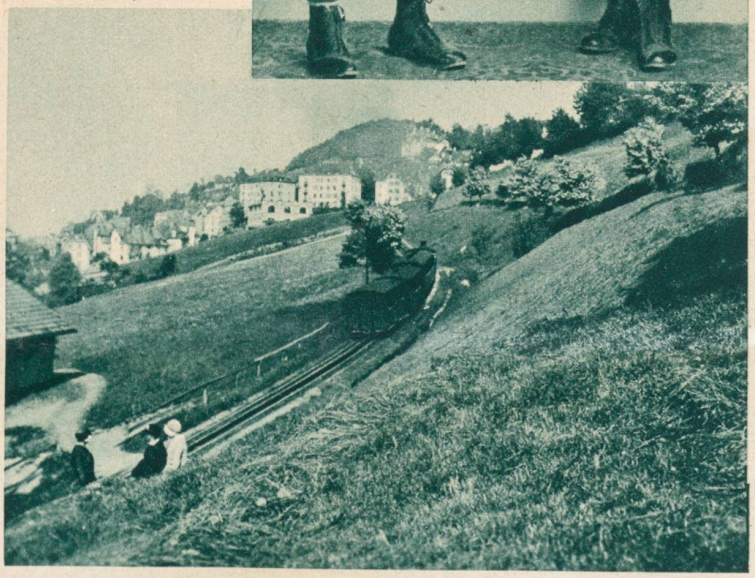

Bei Andest,
im Hintergrund das Skigebiet von Obersaxen.

Bild Mitte rechts:
Das alte Gaiserbähnli pustet zum Riethäusle (St. Gallen) hinauf.
Photo Wellauer, St. Gallen.

Die elektrifizierte Gaiserbahn.
Im Hintergrund das Alpsteingebirge.
Photo Baumgartner, St. Gallen.