Bilderschau der Berner Woche

Objekttyp: **Group**

Zeitschrift: **Die Berner Woche in Wort und Bild : ein Blatt für heimatliche Art und Kunst**

Band (Jahr): **23 (1933)**

Heft 6

PDF erstellt am: **01.06.2024**

Nutzungsbedingungen

Die ETH-Bibliothek ist Anbieterin der digitalisierten Zeitschriften. Sie besitzt keine Urheberrechte an den Inhalten der Zeitschriften. Die Rechte liegen in der Regel bei den Herausgebern.
Die auf der Plattform e-periodica veröffentlichten Dokumente stehen für nicht-kommerzielle Zwecke in Lehre und Forschung sowie für die private Nutzung frei zur Verfügung. Einzelne Dateien oder Ausdrucke aus diesem Angebot können zusammen mit diesen Nutzungsbedingungen und den korrekten Herkunftsbezeichnungen weitergegeben werden.
Das Veröffentlichen von Bildern in Print- und Online-Publikationen ist nur mit vorheriger Genehmigung der Rechteinhaber erlaubt. Die systematische Speicherung von Teilen des elektronischen Angebots auf anderen Servern bedarf ebenfalls des schriftlichen Einverständnisses der Rechteinhaber.

Haftungsausschluss

Alle Angaben erfolgen ohne Gewähr für Vollständigkeit oder Richtigkeit. Es wird keine Haftung übernommen für Schäden durch die Verwendung von Informationen aus diesem Online-Angebot oder durch das Fehlen von Informationen. Dies gilt auch für Inhalte Dritter, die über dieses Angebot zugänglich sind.

Ein Dienst der *ETH-Bibliothek*
ETH Zürich, Rämistrasse 101, 8092 Zürich, Schweiz, www.library.ethz.ch

http://www.e-periodica.ch

Bilderschau der Berner Woche

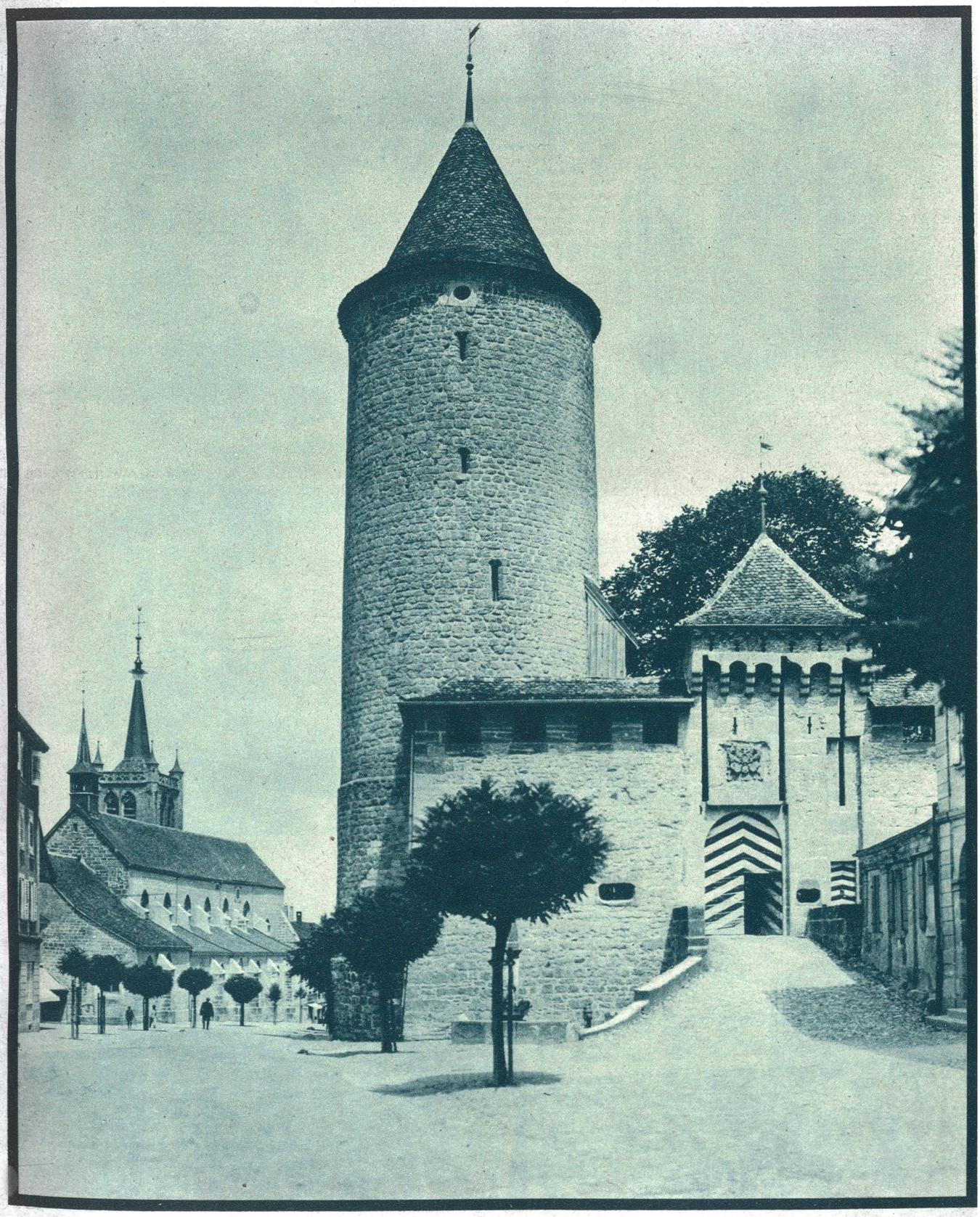

Partie aus Romont. Phot. A. Krenn, Zürich.

Rechts ein Teil des ehemaligen Grafenschlosses mit dem Toreingang und dem gewaltigen Rundturm, links hinten die alte Pfarrkirche aus dem 13. Jahrhundert.

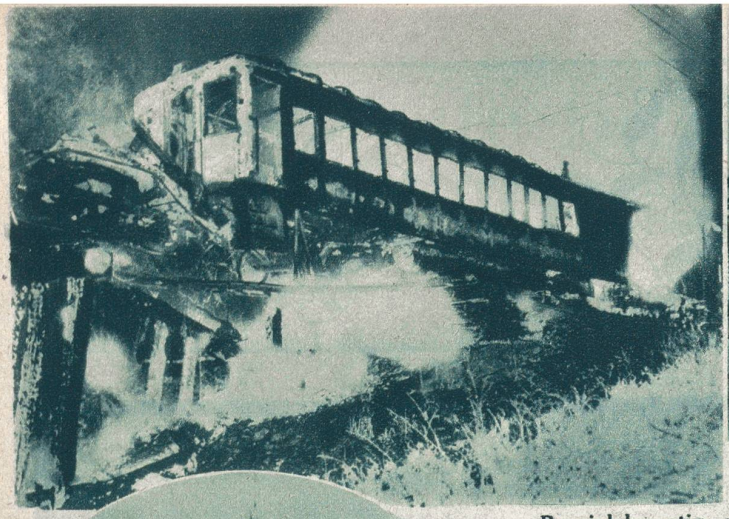

Weltrekord im Rückenflug.
Der italienische Fliegerleutnant Raffaele Colacicchi flog 42 Min. 37 Sekunden in Rückenlage und stellte damit einen neuen Weltrekord auf. Unser Bild zeigt den begeisterten Empfang nach seiner Landung.
Photo Wide World, Berlin.

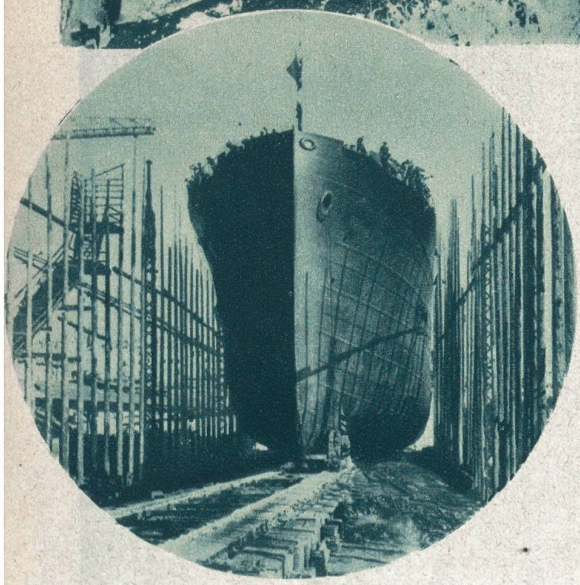

Benzinlokomotive verursacht einen Eisenbahnbrand: 4 Tote, 28 Schwerverletze.
In der Nähe von Desmoines in Amerika stießen kürzlich zwei vollbesetzte Personenzüge zusammen. Der eine dieser Züge war unglücklicherweise durch eine Benzinlokomotive getrieben. Durch den Zusammenprall floß aus den Tanks das Benzin hervor und entzündete die sämtlichen Personenwagen. — Ansicht der brennenden Züge.
Photo Wide World, Berlin.

Rechts:
Der Brand des Schlosses Schwandegg bei Waltalingen,
28. Januar 1933.
Phot. A. Krenn, Zürich.

Stapellauf des neuen französischen Riesendampfers »Président Doumer«,
Das Schiff wird in den Dienst von Marseille nach dem Fernen Osten eingestellt werden.
Photo Wide World, Berlin.

Links: **Kontraste.** Eine alte, heute noch in Betrieb befindliche Pferdeschmiede zu Füßen des Chrysler-Wolkenkratzer-Gebäudes in New York.
Photo Atlantic.

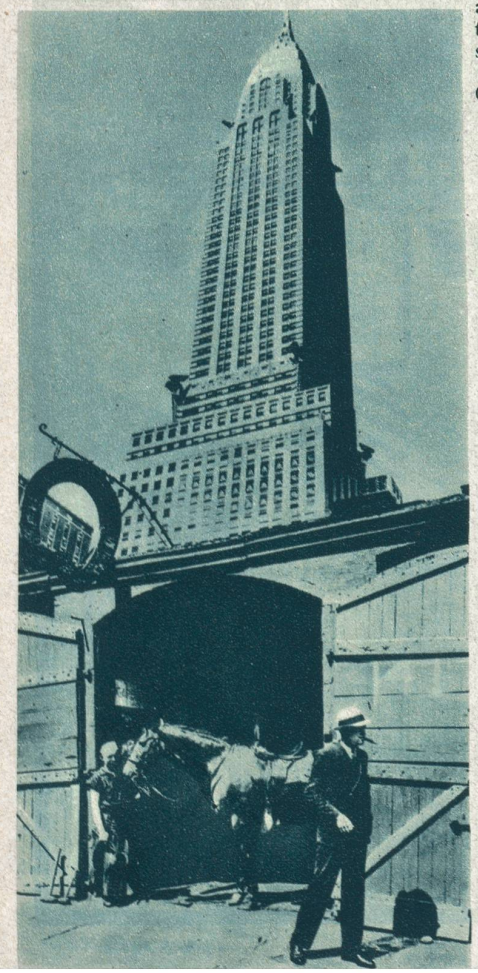

Rechts: **New Yorks neuer Oberbürgermeister hat sein Amt angetreten.**
Mit einem kleinen Festakt wurde der neue Oberbürgermeister, John Patrick O'Brien, in sein Amt eingeführt. Unser Bild zeigt ihn in seinem Arbeitszimmer im New Yorker Rathaus.
Photo Keystone View Co.

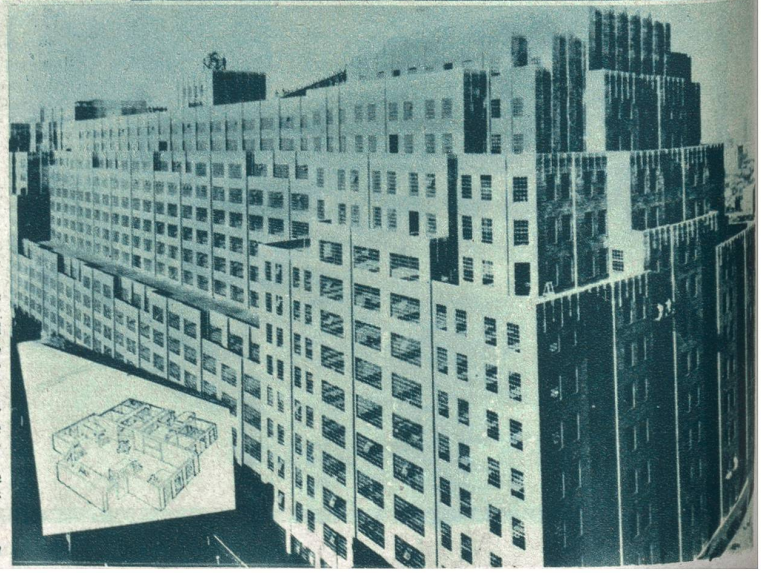

Rechts:
New Yorks 16-Millionen-Dollar-Handelsgebäude beendet.
Das neue New Yorker Handelsgebäude, das 16 Millionen Dollar gekostet hat, und in dem sich Manhattans erste Inland-Frachtstation befindet, wurde jetzt beendet. Der größte Fahrstuhl für Kraftfahrzeuge, der je gebaut wurde, ist im neuen Handelsgebäude eingebaut worden. Unser Bild zeigt das neue New Yorker Handelsgebäude und eine Zeichnung, die das Innere eines der Fahrstühle zeigt.
Photo Wide World, Berlin.

Vergebliche Suche nach Hinckler auf Schweizerboden.
Der englische Flieger-Hauptmann **Hope** (links) und Leutnant **Hindley** sind wieder von Lausanne nach London zurückgeflogen, nachdem sie bei der heutigen Jahreszeit die Unmöglichkeit einer Auffindung Hincklers eingesehen haben. Photopress

Preisgekrönte Skifahrergruppe aus Flühli im Entlebuch.

Fastnachtsgruppe: Zinnsoldaten, aus Escholzmatt.

Motiv aus dem alten romanischen Kreuzgang beim Großmünster in Zürich.
Phot. W. Gallas, Zürich.

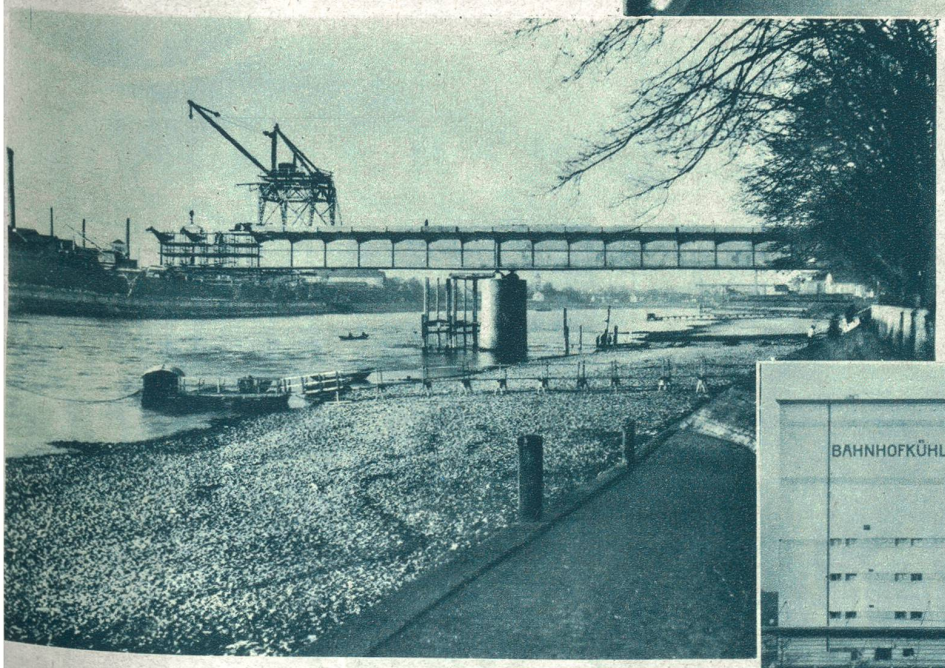

Vom Bau der Dreirosen-Brücke in Basel.
Der Bau dieser Brücke ist, wie auf diesem Bilde ersichtlich, schon bis in die Mitte des Rheinstromes vorgeschritten. Phot. W. Gallas, Zürich.

Unten:
Das neue Bahnhof-Kühlhaus mit Eisfabrik im Güterbahnhof beim »Wolff« in Basel.
Phot. W. Gallas, Zürich.

Davos. Auf dem Gipfel der Weißfluh. Photo E. Meerkämper.

Links: **Von den Davoser Eisfesten,** verbunden mit der Feier des 50jährigen Bestandes des Koninklijke Nederlandsche Schaatsenrijdersbond und des 40jährigen Bestandes der Internationalen Eislauf-Vereinigung (21. Jan. 1933), welche eine Rekordzahl von neuen Welt- und Landesrekorden sowohl im Damen- als im Herren-Schnellaufen brachten. — Schnellaufen: Mitte: **H. Engnestangen,** Norweger, Weltmeister über 500 m, 42,5 Sek., und Weltmeister über 3000 m, 4,59,2 Min. Links: Ex-Weltmeister **Thunberg.** Rechts: Holländischer Meister **van der Scheer.**

Im Kreis: **Frl. L. Landbeck,** die neue Weltmeisterin im Damen-Schnellaufen.

Unten: **Beim Curlingspiel in Davos.** Photo E. Meerkämper.