Bilderschau der Berner Woche

Objekttyp: **Group**

Zeitschrift: **Die Berner Woche in Wort und Bild : ein Blatt für heimatliche Art und Kunst**

Band (Jahr): **23 (1933)**

Heft 8

PDF erstellt am: **01.06.2024**

Nutzungsbedingungen

Die ETH-Bibliothek ist Anbieterin der digitalisierten Zeitschriften. Sie besitzt keine Urheberrechte an den Inhalten der Zeitschriften. Die Rechte liegen in der Regel bei den Herausgebern.
Die auf der Plattform e-periodica veröffentlichten Dokumente stehen für nicht-kommerzielle Zwecke in Lehre und Forschung sowie für die private Nutzung frei zur Verfügung. Einzelne Dateien oder Ausdrucke aus diesem Angebot können zusammen mit diesen Nutzungsbedingungen und den korrekten Herkunftsbezeichnungen weitergegeben werden.
Das Veröffentlichen von Bildern in Print- und Online-Publikationen ist nur mit vorheriger Genehmigung der Rechteinhaber erlaubt. Die systematische Speicherung von Teilen des elektronischen Angebots auf anderen Servern bedarf ebenfalls des schriftlichen Einverständnisses der Rechteinhaber.

Haftungsausschluss

Alle Angaben erfolgen ohne Gewähr für Vollständigkeit oder Richtigkeit. Es wird keine Haftung übernommen für Schäden durch die Verwendung von Informationen aus diesem Online-Angebot oder durch das Fehlen von Informationen. Dies gilt auch für Inhalte Dritter, die über dieses Angebot zugänglich sind.

Ein Dienst der *ETH-Bibliothek*
ETH Zürich, Rämistrasse 101, 8092 Zürich, Schweiz, www.library.ethz.ch

http://www.e-periodica.ch

Bilderschau der Berner Woche

Moderne Volksversammlung vor den Türen des Versammlungslokals.

Bei einer großen Volksversammlung in den Großstädten kehren jene Teilnehmer, die keinen Platz im Lokal mehr finden, nicht mehr, wie bisher gewohnt, verärgert um, sondern nehmen Stehplatz vor dem Lokal und hören sich durch die Lautsprecher die beglückenden Rednerworte bis zum Schluß an, mit dem Vorteil der frischen Luft verbunden, den die Saalinsassen meist bitter entbehren. — So zeigt unser Bild eine Ansammlung solcher »Außen-Stehplatz-Inhaber« vor dem Bullier-Saal in Paris, anläßlich der Veranstaltung der Vereinigung ehemaliger französischer Frontkämpfer gegen die gouvernementalen Finanzprojekte. Von den 15,000 Versammlungsteilnehmern war begreiflicherweise ein ansehnlicher Teil auf solche Außenstehplätze angewiesen.

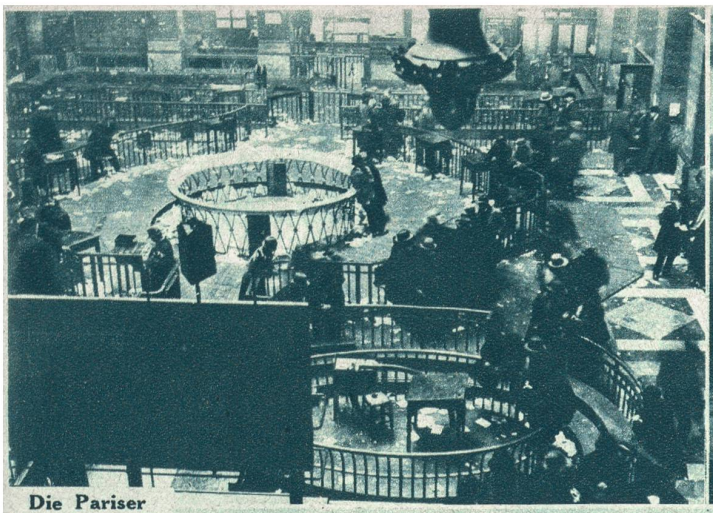

Die Pariser Börse im Streik. An der Pariser Börse sind »zum Protest gegen die drakonischen Maßnahmen der Finanzkommission der Deputiertenkammer« die Maklerangestellten in den Streik getreten. Blick in die Börsenhalle, deren Fußboden mit Flugblättern der Streikenden bedeckt ist.
Photo Keystone View Co.

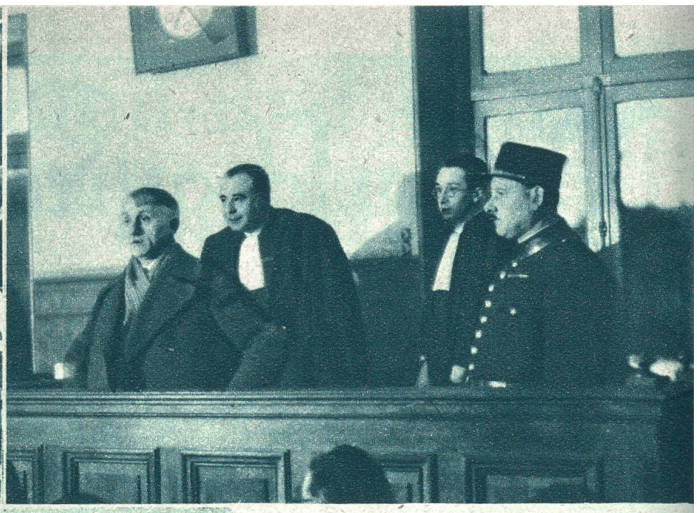

Henri Guilbeaux vor Kriegsgericht. Wiederaufnahme des Prozesses des im Jahre 1919 zum Tode verurteilten französischen Kriegsspions Henri Guilbeaux mit seinen beiden Verteidigern während der Verhandlungen.

Links: **Mussolini schafft ein neues Italien.** Er hat beschleunigten Umbau der oberen Stadt Bergamo angeordnet. Unser Bild zeigt: Blick auf die Stadt.
Photo Atlantic.

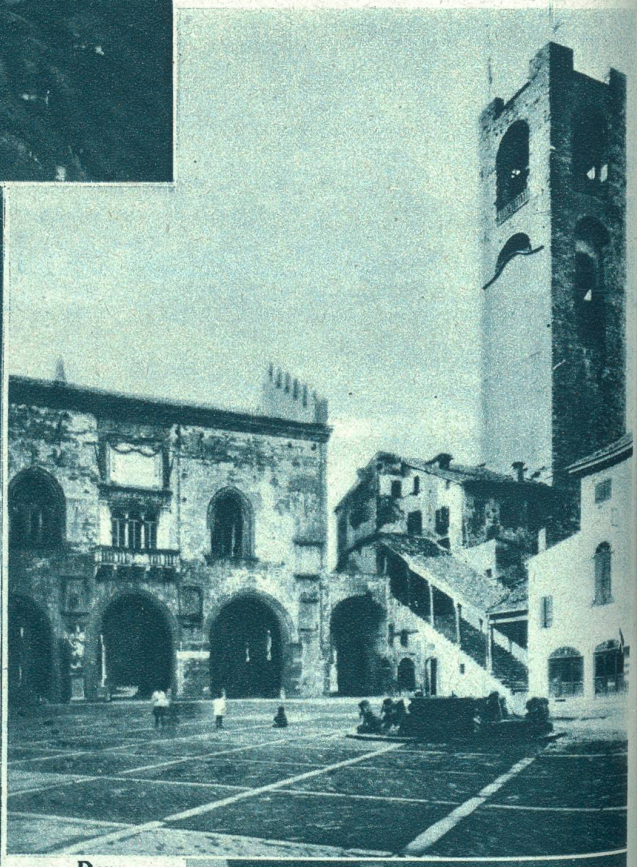

Der Marktplatz der obern Stadt Bergamo.
Photo Atlantic.

Proteststreik der Wiener Taxi-Chauffeure. Auf dem Stephansplatz in Wien und den Zufahrsstraßen veranstalteten die Taxi-Chauffeure kürzlich eine Demonstration. Es handelte sich um eine Protestaktion gegen die Benzinsteuer, die durch einen gleichzeitigen Verkehrsstreik unterstützt wurde.
Photo Keystone View. Co.

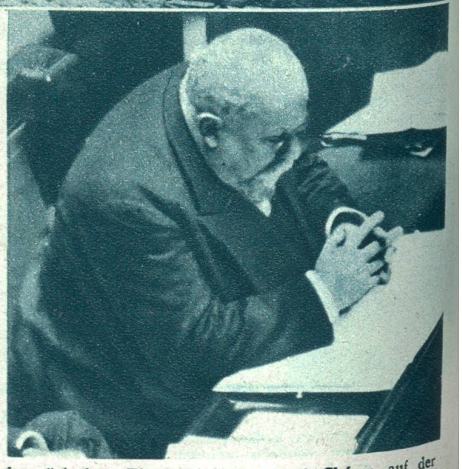

Rechts: **Die Köpfe wechseln, aber die schwierigen Probleme, die zu lösen sind, bleiben dieselben** — nämlich bei den Finanzministern unserer Kulturstaaten. Unser Bild zeigt den mit so viel Hoffnung begrüßten und bereits wieder gestürzten französischen Finanzminister **Henri Chéron** auf der Ministerbank im Parlament in nachdenklicher Stimmung.

Jagdkleidung im Wandel der Jahrhunderte, vorgeführt in einem Berliner Warenhaus als Auftakt zur »Grünen Sport- und Tierzuchtwoche«, die kürzlich stattfand.
Photo R. Sennecke, Berlin.

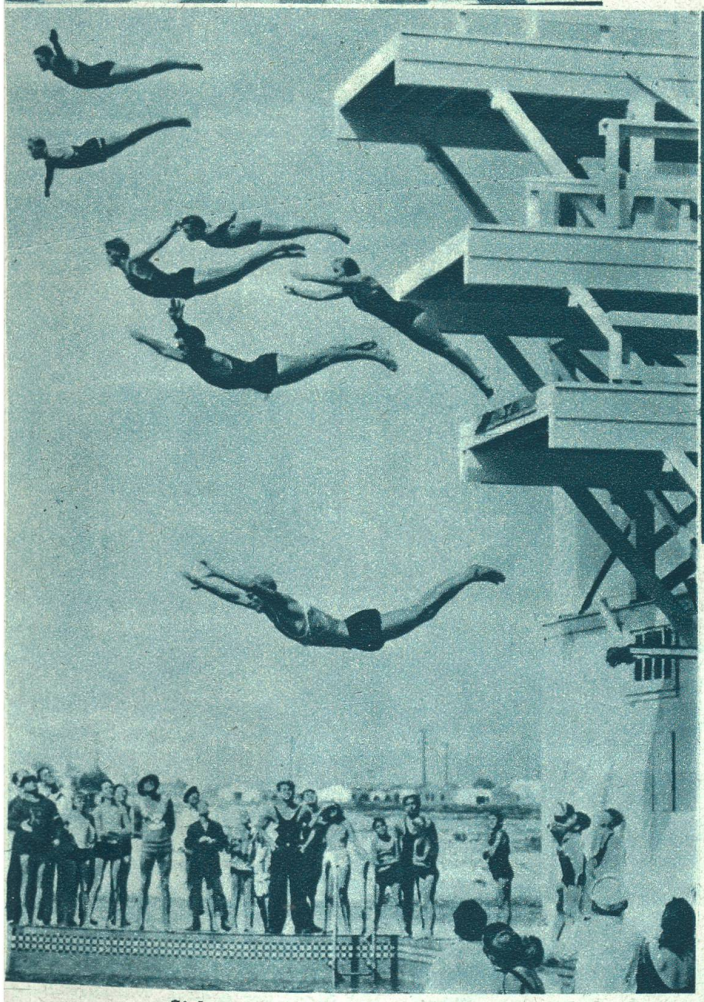

Sieben zu gleicher Zeit.
Bei der Einweihung eines neuen öffentlichen Schwimmbades in Long Beach (Kalifornien) vollführten sieben Schwimmer und Schwimmerinnen einen Absprung zu gleicher Zeit.
Photo Keystone View Co.

Maurice Chevalier auf der Suche nach Kindern für einen neuen Film. Maurice Chevalier, der bekannte französische Filmstar, hat vor Gericht einen Kontrakt unterzeichnet, der ihm erlaubt, die auf unserer Aufnahme abgebildeten drei Kinder für seinen neuen Film zu verwenden.

Fackelzug der S.-A. und des Stahlhelms für den neuen Reichskanzler Adolf Hitler. Der Reichskanzler nimmt den Vorbeimarsch der S.-A. und des Stahlhelms vom Fenster der Reichskanzlei aus ab, neben ihm Minister Göring.
Pressephoto-Zentrale Berlin.

Ein Wüstenauto für den Exkhediven Abbas Hilmi.
Der einstige Khedive von Aegypten hat sich einen Autobus für Wüstenfahrten bauen lassen. Im unteren Teil sind drei mit allem Komfort ausgestattete Räume für den Khediven, im oberen vom Zelt überdachten Stockwerk sind die Schlafkabinen für die Bedienung. Das moderne »Wüstenschiff« ist mit einem hundertpferdigen Motor ausgerüstet.
Photo Keystone View Co.

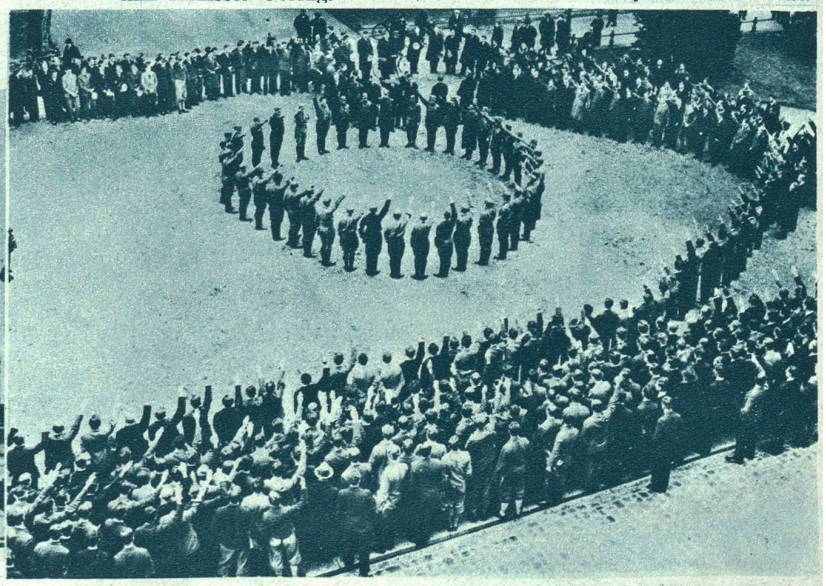

Ein Stehkonvent der nationalsozialistischen T.-H.-Studenten.
Die nationalsozialistischen Studenten einer Technischen Hochschule veranstalteten vor dem Haupteingang einen großen »Stehkonvent«, der den Charakter einer Kundgebung erhielt.
Photo Keystone View Co.

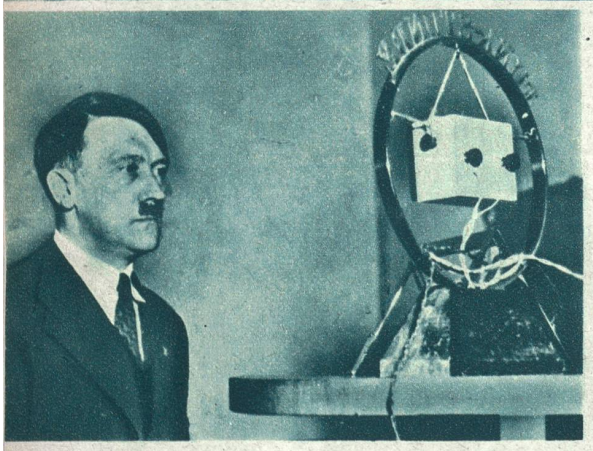

Adolf Hitler, deutscher Reichskanzler,
spricht durch den Rundfunk an das deutsche Volk.
Deutsche Presse-Photo-Zentrale

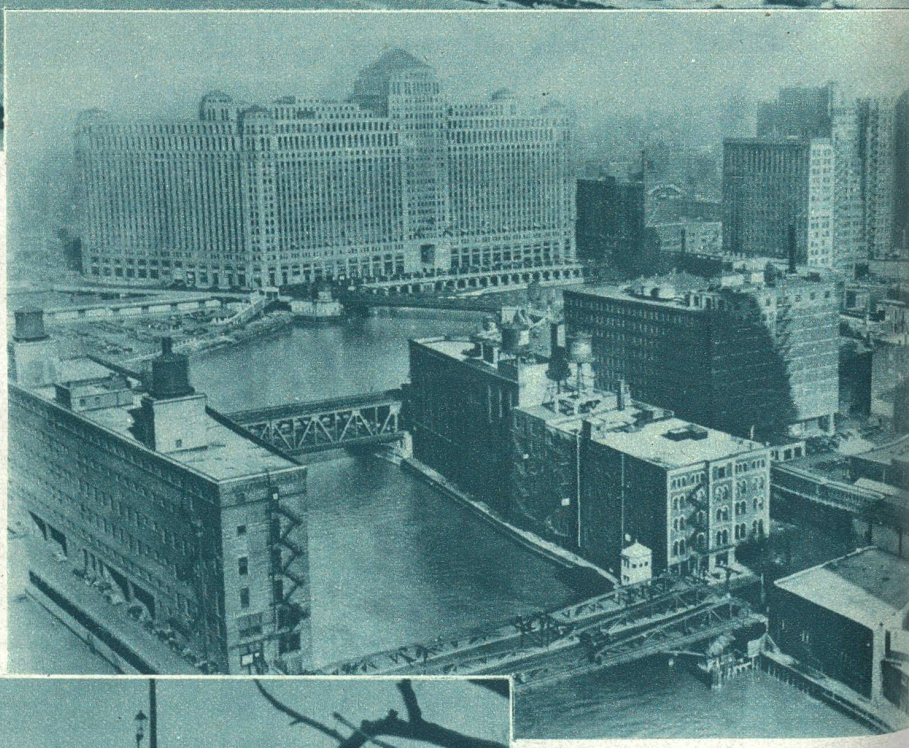

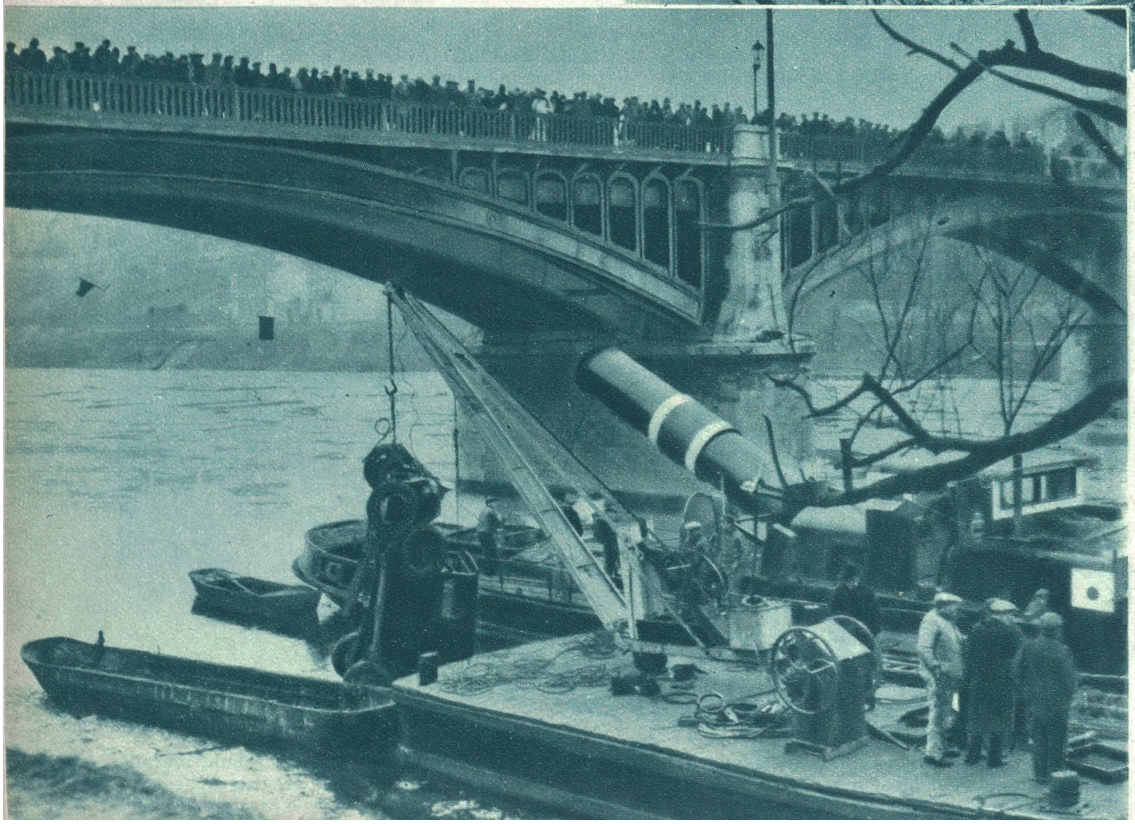

Die Stadt der großen Weltausstellung rüstet.

Unser Bild zeigt einen Teil des Geschäftsviertels von **Chicago,** wo zurzeit fieberhaft an den Vorbereitungen zur »Großen Weltausstellung«, welche dieses Jahr eröffnet werden soll, gearbeitet wird. Photo Wide World, Berlin.

Erstes Bild oben:

Polarkälte in Deutschland.

Kürzlich herrschte in ganz Deutschland eine eisige Kälte, welche die ganze Schiffahrt lahmgelegt hatte. Unser Bild zeigt eine Aufnahme von Rüdesheim am Rhein. Wide World, Berlin.

Links:

Rettungs eines Automobils aus der Seine.

In Gennevilliers (Frankreich) stürzte ein Automobil mit vier Personen in die Seine, wobei drei den Tod fanden. Mit Hilfe eines Krans wurde das Automobil aus dem Wasser gezogen.