Bilderschau der Berner Woche

Objekttyp: **Group**

Zeitschrift: **Die Berner Woche in Wort und Bild : ein Blatt für heimatliche Art und Kunst**

Band (Jahr): **23 (1933)**

Heft 43

PDF erstellt am: **01.06.2024**

Nutzungsbedingungen

Die ETH-Bibliothek ist Anbieterin der digitalisierten Zeitschriften. Sie besitzt keine Urheberrechte an den Inhalten der Zeitschriften. Die Rechte liegen in der Regel bei den Herausgebern.
Die auf der Plattform e-periodica veröffentlichten Dokumente stehen für nicht-kommerzielle Zwecke in Lehre und Forschung sowie für die private Nutzung frei zur Verfügung. Einzelne Dateien oder Ausdrucke aus diesem Angebot können zusammen mit diesen Nutzungsbedingungen und den korrekten Herkunftsbezeichnungen weitergegeben werden.
Das Veröffentlichen von Bildern in Print- und Online-Publikationen ist nur mit vorheriger Genehmigung der Rechteinhaber erlaubt. Die systematische Speicherung von Teilen des elektronischen Angebots auf anderen Servern bedarf ebenfalls des schriftlichen Einverständnisses der Rechteinhaber.

Haftungsausschluss

Alle Angaben erfolgen ohne Gewähr für Vollständigkeit oder Richtigkeit. Es wird keine Haftung übernommen für Schäden durch die Verwendung von Informationen aus diesem Online-Angebot oder durch das Fehlen von Informationen. Dies gilt auch für Inhalte Dritter, die über dieses Angebot zugänglich sind.

Ein Dienst der *ETH-Bibliothek*
ETH Zürich, Rämistrasse 101, 8092 Zürich, Schweiz, www.library.ethz.ch

http://www.e-periodica.ch

Bilderschau der Berner Woche

Motiv bei der Kirche in Witikon bei Zürich. Phot. W. Gallas, Zürich.

Von der Zusammenkunft der französischen Minister im Elysée in Paris zur Beratung des Finanzprogramms. Der französische Ministerrat ist kürzlich im Elysée zusammengetreten, um das Wiederaufbauprogramm der französischen Staatsfinanzen zu besprechen.
Photo Keystone View Co.

Diego Martinez Barrios, der neue spanische Ministerpräsident.
Photo Associated Press.

Das neue spanische Kabinett. Nach fünftägiger Regierungskrise hat Diego Martinez Barrios das neue Kabinett der republikanischen Konzentration gebildet. Unser Bild zeigt das neue Kabinett nach der Vereidigung durch den Präsidenten. Von links nach rechts, sitzend: Lara Nuevo, Sanchez Albornoz, Minister-präsident Diego Martinez Barrios, Botella Asensi; stehend: Rico Abello, Gordon Ordaz, Palomo, Guerra del Rio, Domingo Barnes, Cirilo del Rio, Iranzo, Pito Romero.
Photo Keystone View Co.

Der 14. Oktober 1933 in Berlin. Unser Bild zeigt die Berliner beim eifrigen Studium der Proklamation des Rückzugs Deutschlands von Genf.
Photo Associated Press.

Rechts: **Vom großen Parkbrand in Los Angeles.** Im Griffith-Park in Los Angeles brach ein Feuer aus, das über 100 im Park tätige Notstandsarbeiter in einer Schlucht einschloß. 20 Arbeiter kamen in den Flammen um, während 70 Arbeiter zum Teil schwer verletzt in die Krankenhäuser geschafft wurden. Das Feuer entstand durch ein achtlos fortgeworfenes Streichholz.
Photo Keystone.

Links: **Das Hermanns-Denkmal im Teutoburger Wald.** Inmitten des dunklen Waldes steht diese Monumentalfigur des Arminius, ein eindruckvolles Sinnbild deutscher Einigkeit. — Das Denkmal wurde im Jahre 1875 von Ernst von Brandel errichtet. Es hat eine Höhe von 57 m.
Wide World, Berlin.

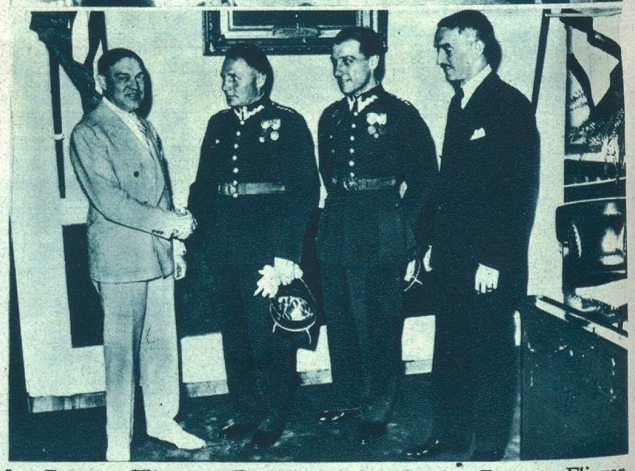

Die Sieger des Gordon-Bennett-Fliegens. Das diesjährige Gordon-Bennett-Fliegen endete mit dem Siege der polnischen Teilnehmer. Die beiden Flieger waren mehrere Tage verschollen und wurden nun glücklich aufgefunden, nachdem sie die längste Strecke aller Teilnehmer zurückgelegt hatten. Unser Bild zeigt die beiden Piloten beim Empfang durch den stellvertretenden Kriegssekretär Woodring (auf dem Bilde ganz links), daneben die Flieger Hynek und Burzynski.
Scherls Bilderdienst.

Rechts: **Schwere Eisenbahnkatastrophe in Australien.** Zwischen den Stationen Norte und Moncada (Australien) ereignete sich durch den Zusammenstoß eines Güterzuges mit einem Personenzug eine schwere Katastrophe, die viele Verwundete und Tote zur Folge hatte. Unser Bild zeigt die zertrümmerten Wagen an der Unglücksstelle.
Scherls Bilderdienst.

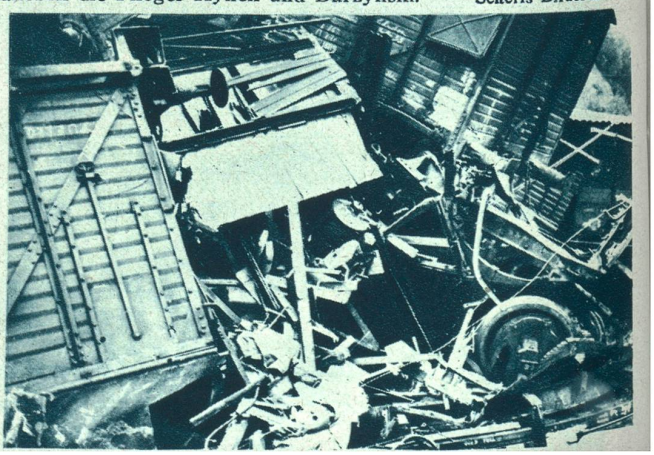

Links: Defilé der 5. Division. Zum Abschluß des diesjährigen Wiederholungskurses defilierte die 5. Division brigadeweise vor Oberstkorpskommandant Biberstein und Oberstdivisionär von Muralt. Unser Bild zeigt berittene Offiziere beim Defilieren. Photopress, Zürich

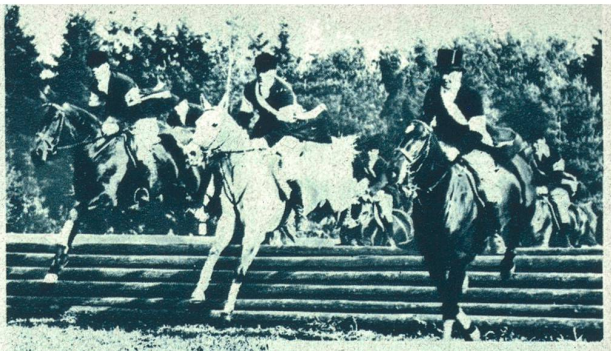

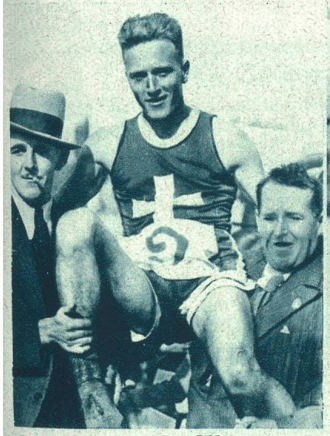

Linder siegte im Wettmarsch rund um den Zürichsee. Der Weltrekord beinahe unterboten! Der schweiz. Gehermeister Linder, der Sohn des bekannten Altmeisters, gestaltete auch seinen Start rund um den Zürichsee, eine der ältesten Gehsportveranstaltungen unseres Landes, zu einem eindrucksvollen Sieg, indem er sämtliche Konkurrenten beträchtlich schlug. Photopress

Das 1. internationale Rad-Professional-Kriterium in Zürich. Kürzlich fand in Zürich unter gewaltiger Anteilnahme des Publikums das 1. Rad-Professional-Kriterium statt, das mit einem durchschlagenden Erfolg abschloß. — Unser Bild zeigt rechts den Sieger Domenico Piemontesi (Italien), links Bovet (Italien), dazwischen Merlo (Neuhausen). Photopress.

Finale der schweiz. Reitsaison 1933. Die Hardwiese-Reittage in Zürich.

Als Abschluß der diesjährigen Reitsaison fanden in Zürich die traditionellen Reittage statt, an denen ausgezeichnetes Reiter- und Pferdematerial aus der ganzen Schweiz teilnahm.

Unser Bild zeigt oben eine interessante Phase aus der Jagdpferdeprüfung.

Rechts: Die Glanznummer der schweren Dressurprüfung.

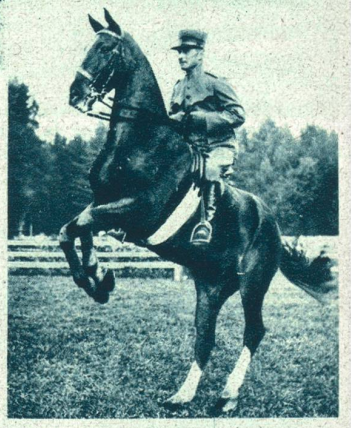

Adj. U.-Off. Steiner auf Optimist bei einer schwierigen Dressurübung. Photopress.

Rechts: **Die Stäfner Herbstspiele 1933.** Kürzlich wurden in Stäfa am Zürichsee die Herbstspiele mit dem kostümierten Umzug durchgeführt, die nochmals wiederholt werden. — Im Bild oben: Zürichseefischer mit stattlicher Beute. Unten: Die Sonnenkönigin im Festzug. Photopress.

Unten: **Ein neues Großschulhaus in Zürich.** In Zürich-Wipkingen wurde letzthin ein neues Großschulhaus eingeweiht, das zu den modernsten und stattlichsten Bauten seiner Art in der Schweiz zählt. Photopress, Zürich.

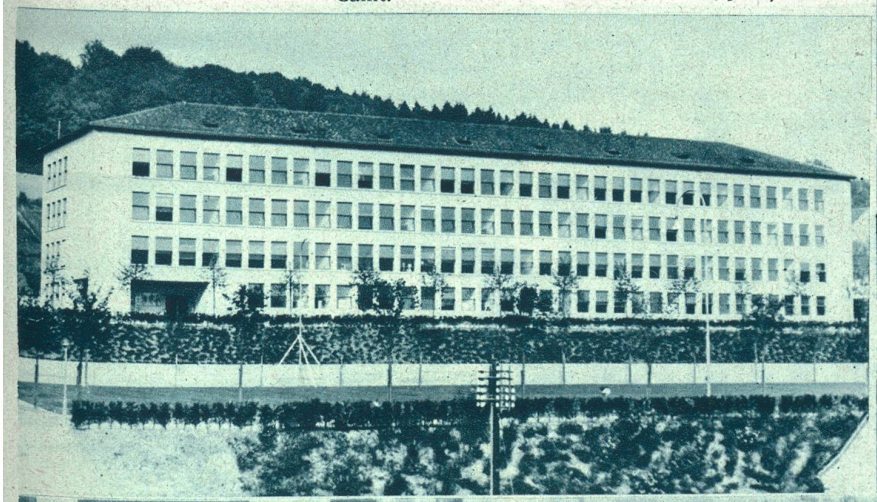

Fest-Kommers auf offener Straße in Solothurn, durchgeführt von der Kantonsschul-Verbindung »Dornachia« zur Feier des 100jährigen solothurnischen Kantonsschul-Jubiläums. Eine beträchtliche Anzahl bemooster alter Herren frischte dabei Jugenderinnerungen aus glücklicher Zeit auf.

Malerischer Gutshof in Arlesheim (Baselland).
Besitzerin Frau Kern-Allioth in Arlesheim. Phot. W. Gallas, Zürich.

Am Daubensee bei Kandersteg an der Gemmiroute. Photo Pressedienst, Bern.

Unten: **Die Kirche von Erlach am Bielersee.** Phot. J. Gaberell, Thalwil

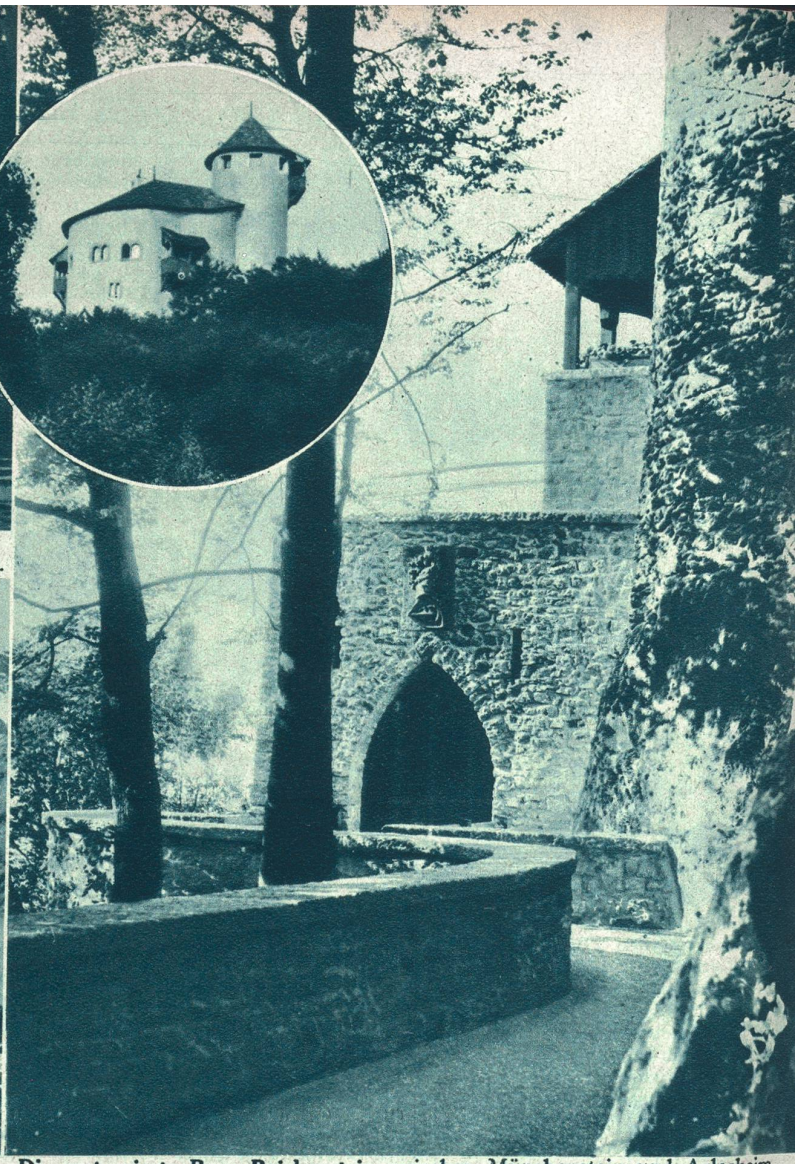

Die restaurierte Burg Reichenstein zwischen Münchenstein und Arlesheim. Motiv beim Schloßtor. — Im Kreis die Ansicht der Burg von Westen.
Phot. W. Gallas, Zürich.