Bilderschau der Berner Woche

Objekttyp: **Group**

Zeitschrift: **Die Berner Woche in Wort und Bild : ein Blatt für heimatliche Art und Kunst**

Band (Jahr): **23 (1933)**

Heft 46

PDF erstellt am: **01.06.2024**

Nutzungsbedingungen

Die ETH-Bibliothek ist Anbieterin der digitalisierten Zeitschriften. Sie besitzt keine Urheberrechte an den Inhalten der Zeitschriften. Die Rechte liegen in der Regel bei den Herausgebern.
Die auf der Plattform e-periodica veröffentlichten Dokumente stehen für nicht-kommerzielle Zwecke in Lehre und Forschung sowie für die private Nutzung frei zur Verfügung. Einzelne Dateien oder Ausdrucke aus diesem Angebot können zusammen mit diesen Nutzungsbedingungen und den korrekten Herkunftsbezeichnungen weitergegeben werden.
Das Veröffentlichen von Bildern in Print- und Online-Publikationen ist nur mit vorheriger Genehmigung der Rechteinhaber erlaubt. Die systematische Speicherung von Teilen des elektronischen Angebots auf anderen Servern bedarf ebenfalls des schriftlichen Einverständnisses der Rechteinhaber.

Haftungsausschluss

Alle Angaben erfolgen ohne Gewähr für Vollständigkeit oder Richtigkeit. Es wird keine Haftung übernommen für Schäden durch die Verwendung von Informationen aus diesem Online-Angebot oder durch das Fehlen von Informationen. Dies gilt auch für Inhalte Dritter, die über dieses Angebot zugänglich sind.

Ein Dienst der *ETH-Bibliothek*
ETH Zürich, Rämistrasse 101, 8092 Zürich, Schweiz, www.library.ethz.ch

http://www.e-periodica.ch

Bilderschau der Berner Woche

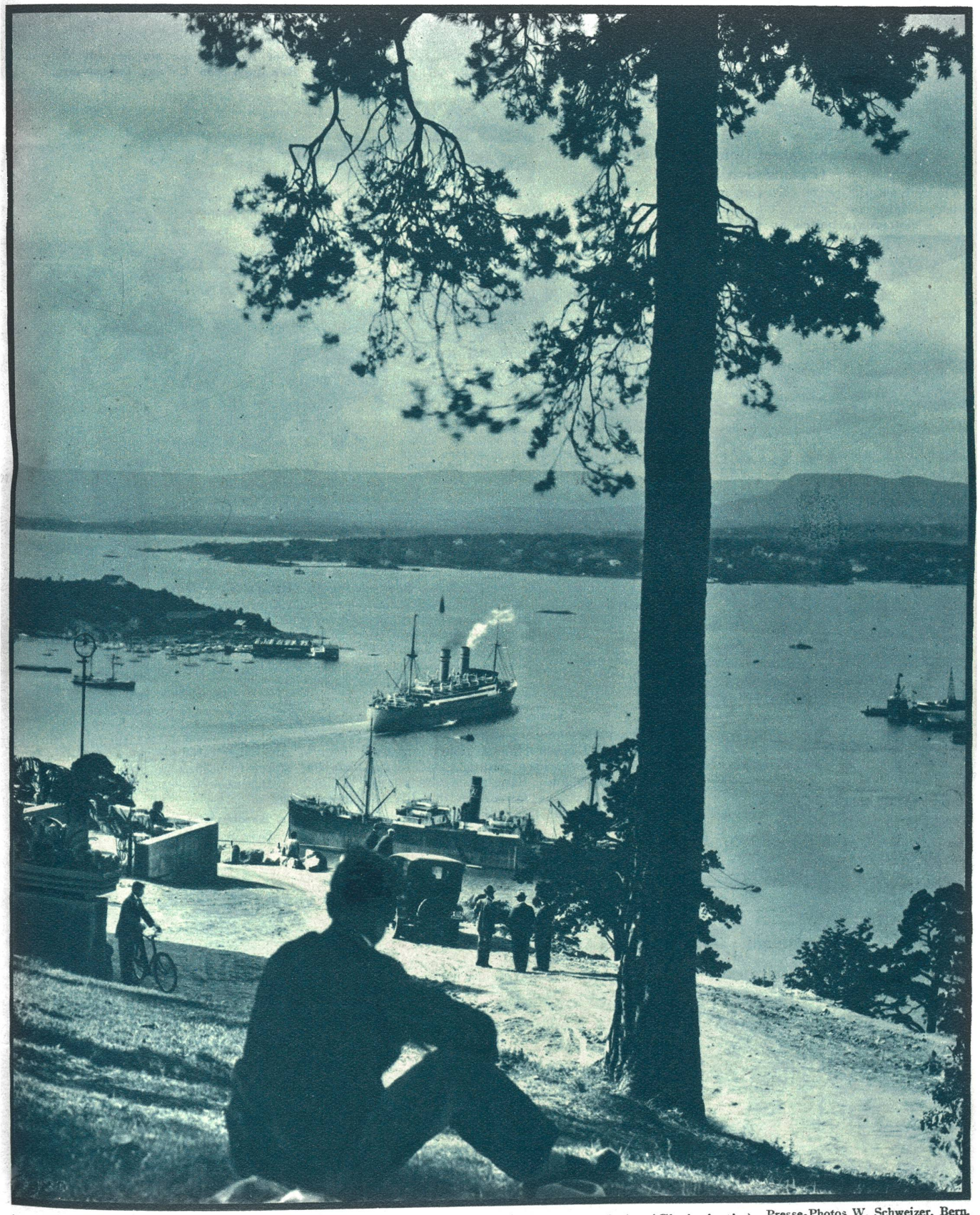

Oslo-Fjord (Norwegen). Blick vom Eckeberg bei Oslo (Christiania). Presse-Photos W. Schweizer, Bern.

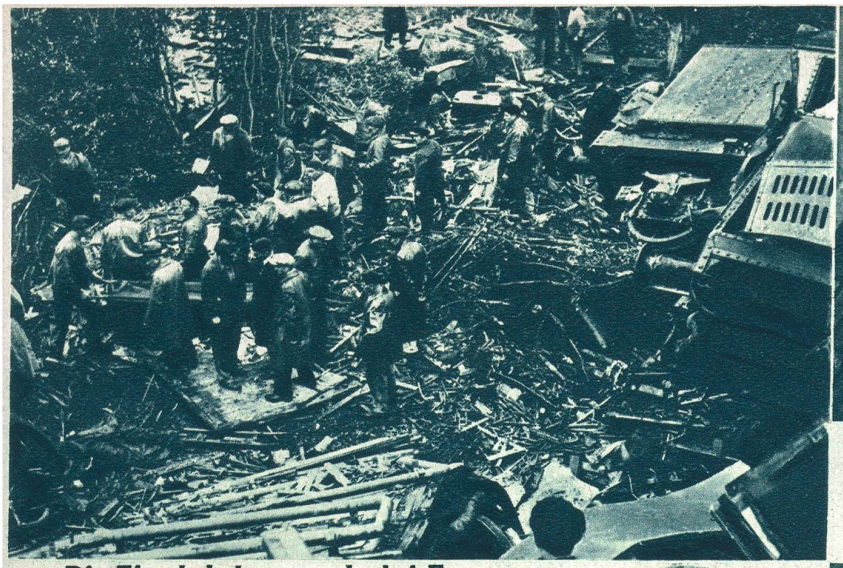

Die Eisenbahnkatastrophe bei Evreux (Frankreich).
Kürzlich entgleiste der Expreßzug Cherbourg—Paris in der Nähe von Evreux. Unser Bild zeigte **die Aufräumungsarbeiten an der Unglücksstelle.**

Die Opfer der Katastrophe wurden im Wartsaal des Bahnhofs von Evreux aufgebahrt.
Universal-Photo.

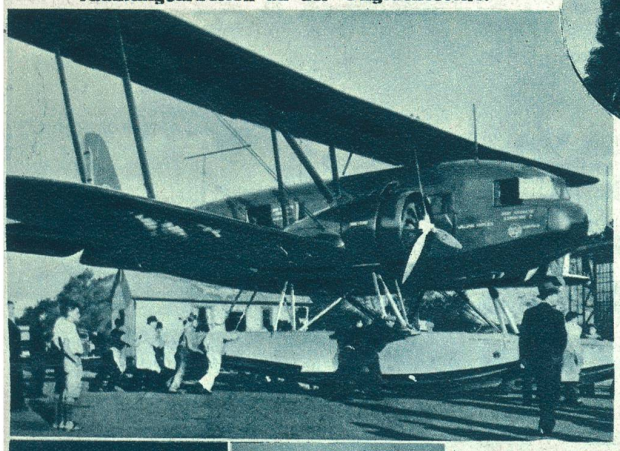

Zum 300. Geburtstage des Komponisten Lully.
Am 29. November 1633 wurde der bekannte französische Opernkomponist **Giovanni Baptista Lully** in Florenz geboren. Lully, der jung nach Paris kam, legte den Grundstein zur Orchestermusik und war der Schöpfer einer nationalen französischen Oper.
Photo Delius, Nice.

Frankreichs neuer Ministerpräsident, Albert Sarraut (in der Mitte), beim Verlassen des Elysée im Kreuzverhör der Journalisten.
Photo Sennecke, Berlin.

10 Jahre türkische Republik. Kemal Pascha, der »Ghazi«, der seine 10jährige Präsidentschaft feiert.
Photo Delius.

Mitte links: **Der Welt größtes Seeflugzeug für Byrd's Südpolexpedition.** Für die zweite Südpolexpedition des amerikanischen Arktisforschers Richard E. Byrd ist dieses gigantische Seeflugzeug mit einem Gewicht von 8½ Tonnen und einer Spannweite von 27 Metern gebaut worden. Die Maschine hat 2 Motoren von je 700 PS.
Photo Keystone View Co

Links: **Das siamesische Königspaar geflohen!**
Die politischen Verhältnisse in Siam haben sich derartig zugespitzt, daß man einen Handstreich der Aufständischen zur Ergreifung der Macht befürchten mußte. Das Königspaar hat daher im Flugzeug die Hauptstadt Bangkok verlassen und ist nach Singora geflohen, das an der malaiischen Grenze liegt.
Unser Bild zeigt **König Prajadhipok und Königin Rambei Barni.**
Photo Scherl, Berlin.

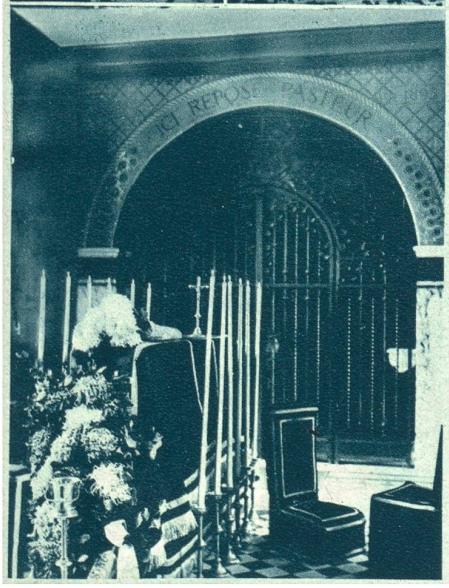

Links: **Die Leiche von Professor Calmette,** des verstorbenen großen französischen Gelehrten, wurde in der Krypta des Pasteur-Institutes in Paris vor der Gruft Pasteurs aufgebahrt und wird dort verbleiben bis zur Fertigstellung seines Grabes.
Photo Keystone View Co.

Rechts: **Vom Araber-Aufruhr in Jerusalem.** Unser Bild zeigt einen der zahlreichen englischen Polizeikordons in den Straßen von Jerusalem, wo bekanntlich die Araber gegen die vermehrte jüdische Einwanderung demonstrativ auftraten.
Photo Associated Press.

Neue Kraftwerke

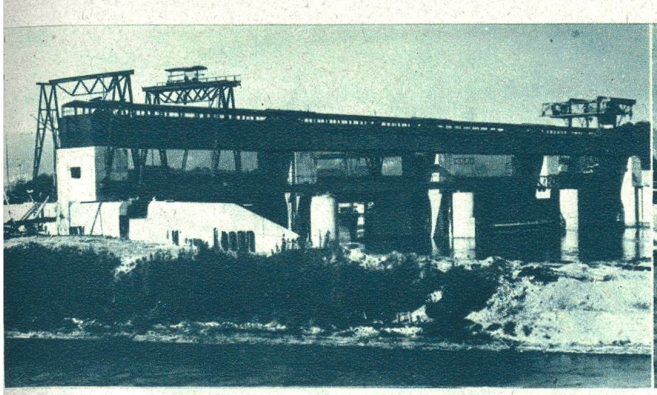

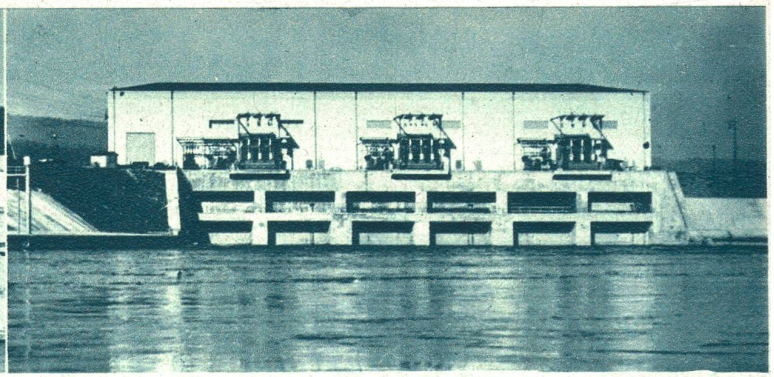

Die Bauarbeiten für das **Aarekraftwerk Döttingen-Klingnau** schreiten rasch vorwärts. Die Ausmaße dieses im Entstehen begriffenen Großkraftwerkes übertreffen die üblichen Dimensionen. Unser Bild links zeigt das im Bau begriffene Turbinenwerk des Kraftwerkes Döttingen-Klingnau. — Unser Bild rechts zeigt eine Gesamtansicht des neuen Kraftwerkes **Albbruck-Dogern** oberhalb Laufenburg, welches in Betrieb genommen wurde. Die Rheinstauung beträgt volle zwei Meter. **Photopress, Zürich.**

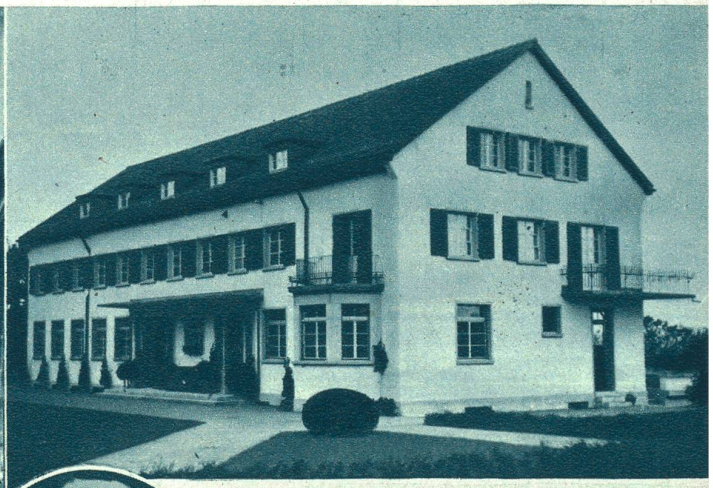

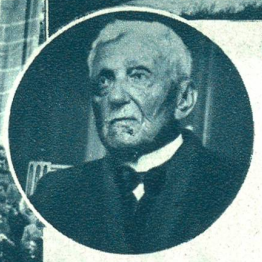

Der Neuhof im Birrfeld, einst Pestalozzis Wirkungsstätte und Armenschule, heute eine Bildungsanstalt für schwer erziehbare Jünglinge, ist bedeutend vergrößert worden durch Angliederung eines neuen Verwaltungsgebäudes. Dasselbe wurde kürzlich durch eine schlichte Feier dem Betrieb übergeben. Photopress, Zürich.

Ein wackerer Hundertjähriger.
Frédéric Cuanillon feierte kürzlich in Neuenburg seinen 100. Geburtstag. Die ganze Stadt nahm an diesem seltenen Fest teil und der Gemeinderat ließ die Glocken der Stadtkirchen läuten. Photopress.

Rechts: **In Genf verschied kürzlich Oberstkorpskommandant Ch. Sarasin,** Kommandant des 1. Armeekorps, im Alter von 63 Jahren. Er wurde im Jahre 1920 zum Oberstdivisionär ernannt und im Jahre 1927 zum Kommandanten des 1. Armeekorps. Sarasin war Doktor der Naturwissenschaften und dozierte früher an der Universität Genf Geologie und Paläontologie. Photopress.

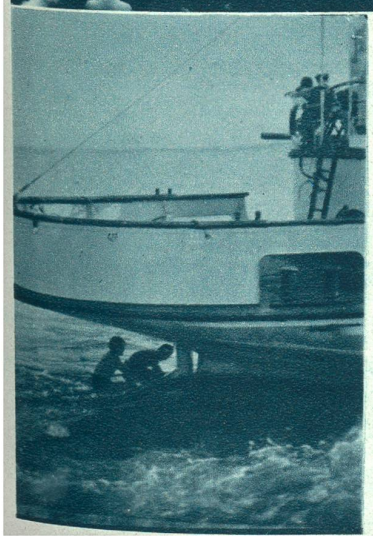

Hundertjahrfeier der Bernischen Offiziersgesellschaft in Bern. Bundesrat Minger, Oberstkorpskommdant Guisan und Oberst von Graffenried hielten während der offiziellen Feier im Berner Münster Ansprachen. Unser Bild zeigt die Feier im Berner Münster. Photopress, Zürich

Links: **Galgenstricke am Bodensee.** Die neuen Schiffe haben Steuerruder, die den Jungens einen billigen Sitz bieten. Wer wollte sie verjagen, wenn sie vom Schiff aus nicht sichtbar sind? Photo Dr. Beßler.

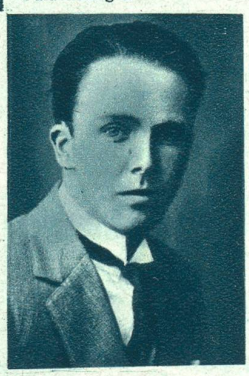

Dr. Werner Spoerri, Apotheker in Einsiedeln, kam beim Flugunglück bei Belfort ums Leben. Dr. Spoerri hatte erst kürzlich die Apotheke in Einsiedeln von seinem betagten Vater übernommen.

Rechts: **Währschafte Beute aus dem Davoser-See,** eine Lachsforelle von 6½ kg. Photo A. Buser, Davos.

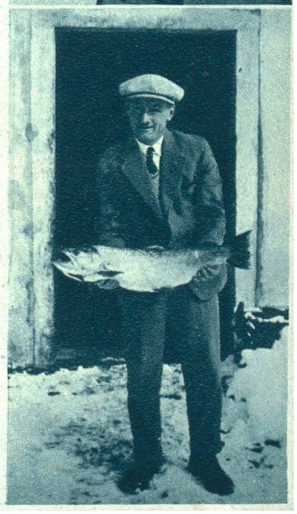

Hammerfest, die nördlichste Stadt Europas.

Links: **Landschaft in den Lofoten.**

Aus Norwegen

Unten: **Studie am Hardanger-Fjord.**

Presse-Photos W. Schweizer, Bern.