Bilderschau der Berner Woche

Objekttyp: **Group**

Zeitschrift: **Die Berner Woche in Wort und Bild : ein Blatt für heimatliche Art und Kunst**

Band (Jahr): **24 (1934)**

Heft 26

PDF erstellt am: **08.08.2024**

Nutzungsbedingungen

Die ETH-Bibliothek ist Anbieterin der digitalisierten Zeitschriften. Sie besitzt keine Urheberrechte an den Inhalten der Zeitschriften. Die Rechte liegen in der Regel bei den Herausgebern.
Die auf der Plattform e-periodica veröffentlichten Dokumente stehen für nicht-kommerzielle Zwecke in Lehre und Forschung sowie für die private Nutzung frei zur Verfügung. Einzelne Dateien oder Ausdrucke aus diesem Angebot können zusammen mit diesen Nutzungsbedingungen und den korrekten Herkunftsbezeichnungen weitergegeben werden.
Das Veröffentlichen von Bildern in Print- und Online-Publikationen ist nur mit vorheriger Genehmigung der Rechteinhaber erlaubt. Die systematische Speicherung von Teilen des elektronischen Angebots auf anderen Servern bedarf ebenfalls des schriftlichen Einverständnisses der Rechteinhaber.

Haftungsausschluss

Alle Angaben erfolgen ohne Gewähr für Vollständigkeit oder Richtigkeit. Es wird keine Haftung übernommen für Schäden durch die Verwendung von Informationen aus diesem Online-Angebot oder durch das Fehlen von Informationen. Dies gilt auch für Inhalte Dritter, die über dieses Angebot zugänglich sind.

Ein Dienst der *ETH-Bibliothek*
ETH Zürich, Rämistrasse 101, 8092 Zürich, Schweiz, www.library.ethz.ch

http://www.e-periodica.ch

Bilderschau der Berner Woche

Motiv aus dem Oberwallis. Ein altes Gomserhaus.

Photo G. Schneiter, Thun

Am Gedenktag für die während des grossen Krieges gefallenen amerikanischen Soldaten fand vor dem Grab des Unbekannten Soldaten in Paris eine Gedenkfeier statt, wo von der amerik. Delegation ein Kranz niedergelegt wurde. Ganz rechts: **M. Jesse Strauss, der Gesandte der Vereinigten Staaten.**

Photo Keystone View Co.

König und Kronprinz von Italien im Stahlhelm. Bei der Feier der Gründung der faschistischen Partei schritten König Viktor Emanuel (erste Reihe links) und der Kronprinz (links dahinter) im Stahlhelm die Front der Kriegsveteranen in Rom ab.

Photo Wide World, Berlin

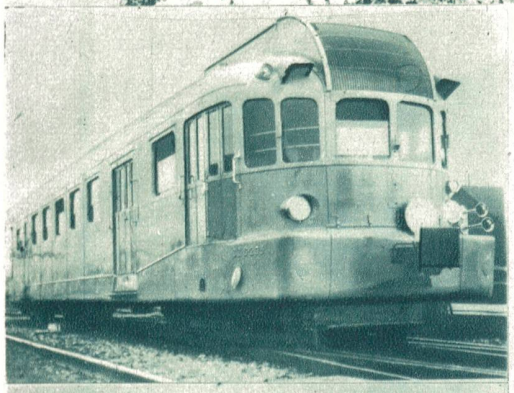

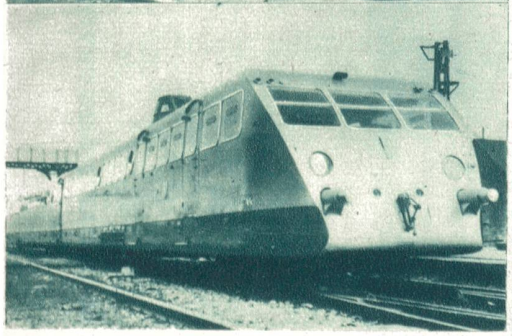

Frankreichs neue Schienen-Auto, die auf der Linie Paris-Lyon-Mittelmeer in Dienst gestellt wurden. Oben: Der Autowagen der Renaultwerke. Unten: Der Bugatti-Autozug.

Phot. R. Sennecke, Berlin

Garibaldianer-Kundgebung in Paris. Gelegentlich der Einweihung eines Denkmals zu Ehren der in den Argonnen im Weltkrieg gefallenen Garibaldianer auf dem bekannten Pariser Friedhof Père Lachaise fand nach der Feier im Invalidenhof eine Auszeichnung der nach Paris gekommenen Garibaldianer statt. — **General Ezio,** ein Enkel des italienischen Freiheitshelden bei der Feier.

Phot. Atlantic

Rechts: **Neuer Schnelligkeits-Weltrekord.** Der französische Flieger Delmotte, der mit einem Stundendurchschnitt von 431,664 km eine neue Welthöchstleistung im Geschwindigkeitsflug über 100 km erreichte.

Photo R. Sennecke, Berlin

Eine Oberammergauer-Passionsspiel-Gedenkmünze Der bekannte Bildhauer und Medailleur Karl Götz, München, hat zum Gedenken der 300 Jahrfeier der Oberammergauer Passionsspiele eine Gedenkmünze gefertigt, die im Bayrischen Hauptmünzamt zur Ausprägung gebracht wird.

Phot. Atlantic

6jähriges Mädchen 19 Tage lebendig begraben. Nach 19 Tagen ist es der amerikanischen Polizei gelungen, die 6jährige June Robles, die entführt worden war, wiederzufinden. Das kleine Mädchen wurde in eine Holzkiste gezwängt und in die Erde eingegraben in einer verlassenen Gegend der Kaktus-Wüste von Tuscon entdeckt. U. B. z. die kleine June mit ihren Eltern.

Photo Wide World, Berlin

Rechts: **Grosse Feuersbrunst in Niederösterreich** Eine der grössten Brandkatastrophen, die seit Jahren Niederösterreich heimgesucht haben und die gesamte Ortschaft Frauendorf bei Zwettl vernichtete,

Phot. Keystone View Co.

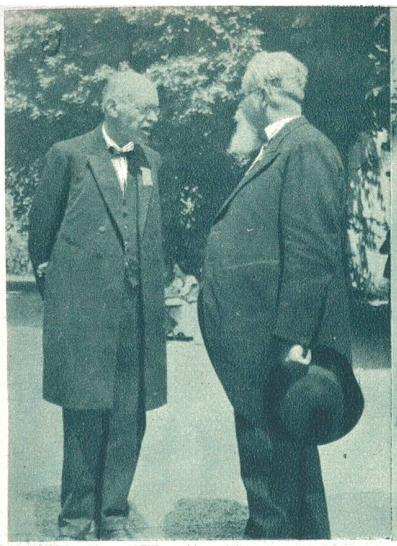

Von der Schweizerischen Tonkünstlertagung und Versammlung des Musikpädagogischen Verbandes in Frauenfeld. Links: **Musikdirektor Hoffmann** (Basel) im eifrigen Gespräch mit **Emil Braun** (Basel). Rechts: **Bundesrat Etter** und seine Gattin erfreuten die Versammlung durch persönliche Anwesenheit.

Photopress

Landammann Karl Huber,

langjähriger, verdienstvoller Landammann des Kantons Uri, starb in Altdorf im Alter von 72 Jahren.

Photopress.

Professor Dr. Josef Zemp,

ordentlicher Professor für Kunstgeschichte und Archäologie an der Eidg. Techn. Hochschule in Zürich, ist zurückgetreten.

Photopress.

Paul Vetterli,

der bekannte und beliebte schweiz. Tier-Schriftsteller, beging kürzlich seinen 40. Geburtstag. Er ist Verfasser bekannter Tiergeschichten, Tierromane und Novellen.

Photopress.

Rechts: **Missionsflieger Hans Marti abgestürzt.**

Der bekannte schweizerische Missionsflieger Hans Marti (Delsberg), der für die Mission als Pilot in der Provinz Kapstadt (Südafrika) fliegerisch tätig war, ist bei einem Versuchsflug mit einer Junkersmaschine der katholischen Mission tödlich abgestürzt.

Photopress.

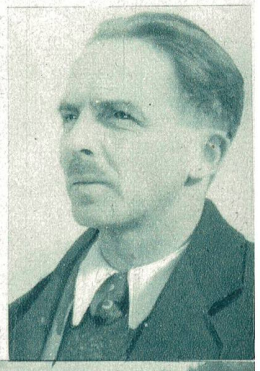

Fronleichnamsprozession von Quinten (Walensee).

Vier Generationen in Escholzmatt.

Halbblutviergespann aus dem Wynental am Pferderennen in Aarau.

Idyll aus dem Dorfe Schwarzenbach (Grenze Aargau/Luzern).

Vom Schweizerischen Artillerietag in St. Gallen.

Links: **Die Gruppe Wiggertal beim Geschützzerlegen.**

Rechts: **Nach getaner Arbeit.**

Photos Krüsi & Co. St. Gallen.

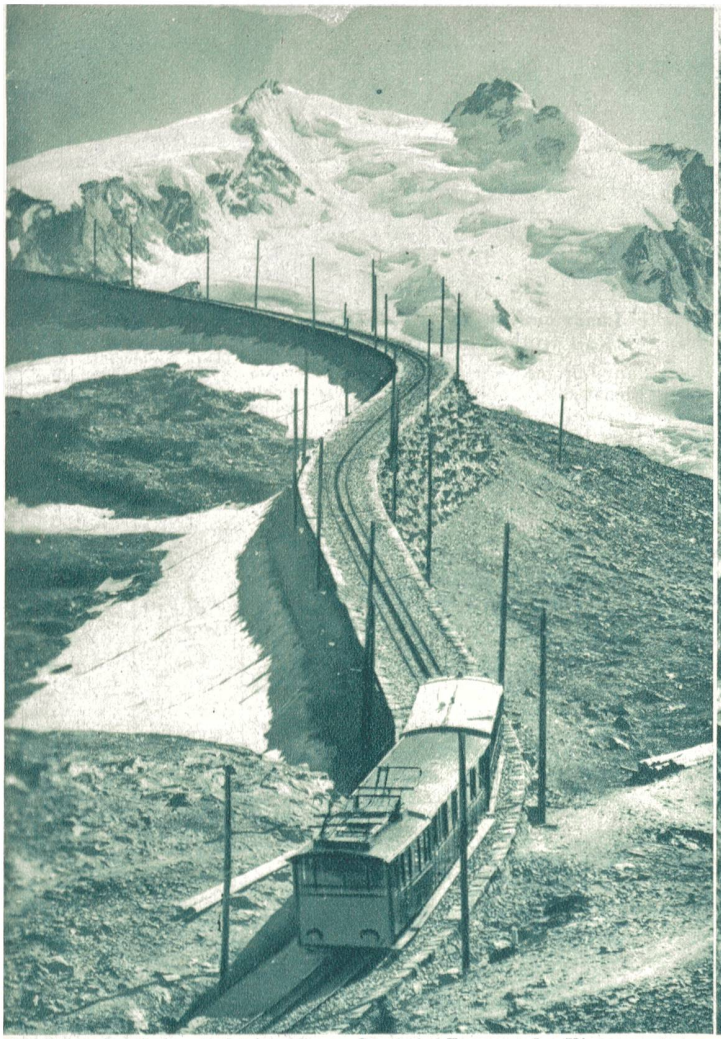

Die Gornergrat-Bahn, die höchstgelegene Bergbahn Europas. Im Hintergrund der Monte Rosa mit Nordend und Dufourspitze.
Photo E. Gyger, Adelboden

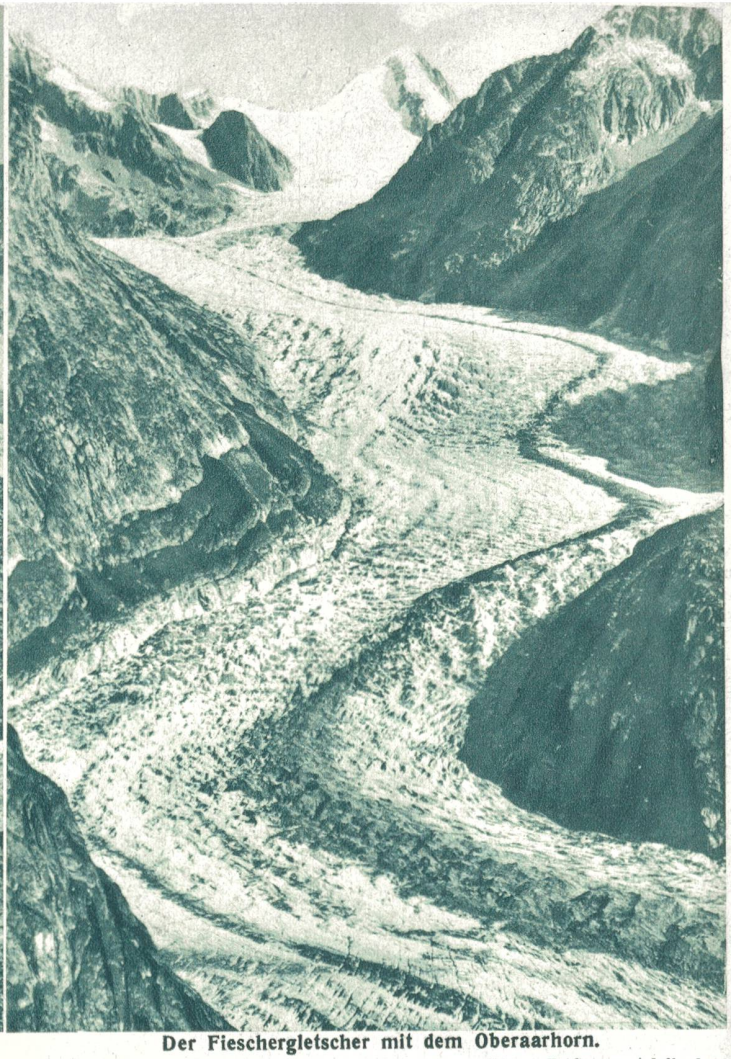

Der Fieschergletscher mit dem Oberaarhorn.
Photo E. Gyger, Adelboden

Aus dem Berner Oberland. Das idyllische Dorf Lenk im Simmental.