Die Abgeordnetenversammlung des Eidg. Turnvereins in Bern

Autor(en): **[s.n.]**

Objekttyp: **Article**

Zeitschrift: **Die Berner Woche**

Band (Jahr): **30 (1940)**

Heft 43

PDF erstellt am: **13.09.2024**

Persistenter Link: https://doi.org/10.5169/seals-648873

Nutzungsbedingungen

Die ETH-Bibliothek ist Anbieterin der digitalisierten Zeitschriften. Sie besitzt keine Urheberrechte an den Inhalten der Zeitschriften. Die Rechte liegen in der Regel bei den Herausgebern.
Die auf der Plattform e-periodica veröffentlichten Dokumente stehen für nicht-kommerzielle Zwecke in Lehre und Forschung sowie für die private Nutzung frei zur Verfügung. Einzelne Dateien oder Ausdrucke aus diesem Angebot können zusammen mit diesen Nutzungsbedingungen und den korrekten Herkunftsbezeichnungen weitergegeben werden.
Das Veröffentlichen von Bildern in Print- und Online-Publikationen ist nur mit vorheriger Genehmigung der Rechteinhaber erlaubt. Die systematische Speicherung von Teilen des elektronischen Angebots auf anderen Servern bedarf ebenfalls des schriftlichen Einverständnisses der Rechteinhaber.

Haftungsausschluss

Alle Angaben erfolgen ohne Gewähr für Vollständigkeit oder Richtigkeit. Es wird keine Haftung übernommen für Schäden durch die Verwendung von Informationen aus diesem Online-Angebot oder durch das Fehlen von Informationen. Dies gilt auch für Inhalte Dritter, die über dieses Angebot zugänglich sind.

Ein Dienst der *ETH-Bibliothek*
ETH Zürich, Rämistrasse 101, 8092 Zürich, Schweiz, www.library.ethz.ch

http://www.e-periodica.ch

Die neuen Ehrenmitglieder des ETV, von links nach rechts: W. Wenger E. Gysin, G. Huguenin, Oberst Steiner, werden vom Zentralpräsident Ch. Thöni (rechts) begrüsst und beglückwünscht.

Stadtpräsident Dr. Bärtschi (links) und Gemeinderat Hubacher bei den Turnern auf dem neuen Sportplatz Wankdorf.

Die Abgeordnetenversammlung des Eidg Turnvereins in Bern

Statt des Eidg. Turnfestes, das 1940 in Bern hätte abgehalten werden sollen und das wegen der Ungunst der Zeitläufte verschoben werden mußte, fanden sich in unserer Stadt die Abgeordneten des Eidg. Turnvereins ein um ihre obligatorischen Jahresgeschäfte zu erledigen. Eines der Haupttraktanden bildete die Stellungnahme zum obligatorischen militärischen Vorunterricht, für welchen, wie dies ja gar nicht anders zu erwarten ist, der ETV mit kraftvoller Überzeugung eintritt.

Bundesweibel Haudenschild erläutert den aufmerksam zuhörenden Turner-Abgeordneten die Wandbilder des Ständeratssaales.

Photo P. Senn

Auf dem neuen Sportplatz, auf welchem das abgesagte Eidg. Turnfest 1940 hätte stattfinden sollen, kredenzt die Stadt Bern den Gästen einen Willkommtrunk.

Von zarter Hand und aus fröhlichem Herzen überreicht schmeckt ein Willkommtrunk doppelt gut!

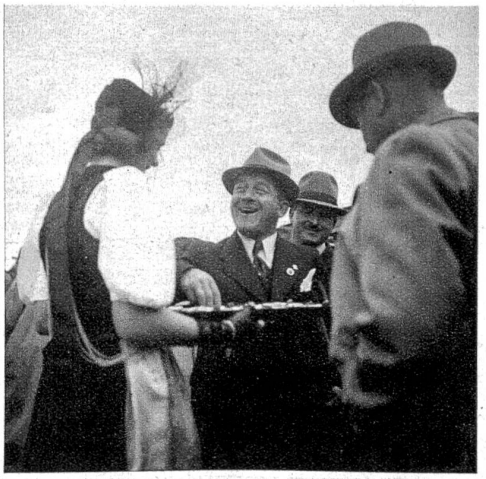

Mit sichtlichem Behagen lässt sich Sportberichterstatter Karl Dummermuth aus Basel die freundliche Bewirtung gefallen.