Zeitschrift: Die Berner Woche
Band: 33 (1943)
Heft: 13

Rubrik: Im Laufe der Woche

Nutzungsbedingungen
Die ETH-Bibliothek ist die Anbieterin der digitalisierten Zeitschriften. Sie besitzt keine Urheberrechte an den Zeitschriften und ist nicht verantwortlich für deren Inhalte. Die Rechte liegen in der Regel bei den Herausgebern beziehungsweise den externen Rechteinhabern. Siehe Rechtliche Hinweise.

Conditions d'utilisation
L'ETH Library est le fournisseur des revues numérisées. Elle ne détient aucun droit d'auteur sur les revues et n'est pas responsable de leur contenu. En règle générale, les droits sont détenus par les éditeurs ou les détenteurs de droits externes. Voir Informations légales.

Terms of use
The ETH Library is the provider of the digitised journals. It does not own any copyrights to the journals and is not responsible for their content. The rights usually lie with the publishers or the external rights holders. See Legal notice.

Download PDF: 19.04.2025

ETH-Bibliothek Zürich, E-Periodica, https://www.e-periodica.ch

Im Laufe der Woche

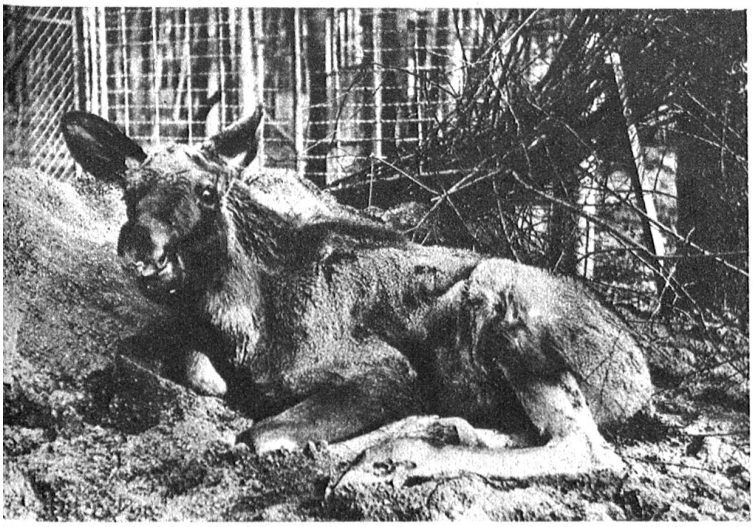

Nach unsäglichen Bemühungen ist es gelungen, als Ersatz für den im Juni 1941 im Berner „Dählhölzli" eingegangenen kapitalen Elchhirsch „Swenn" einen Ersatz hereinzubringen

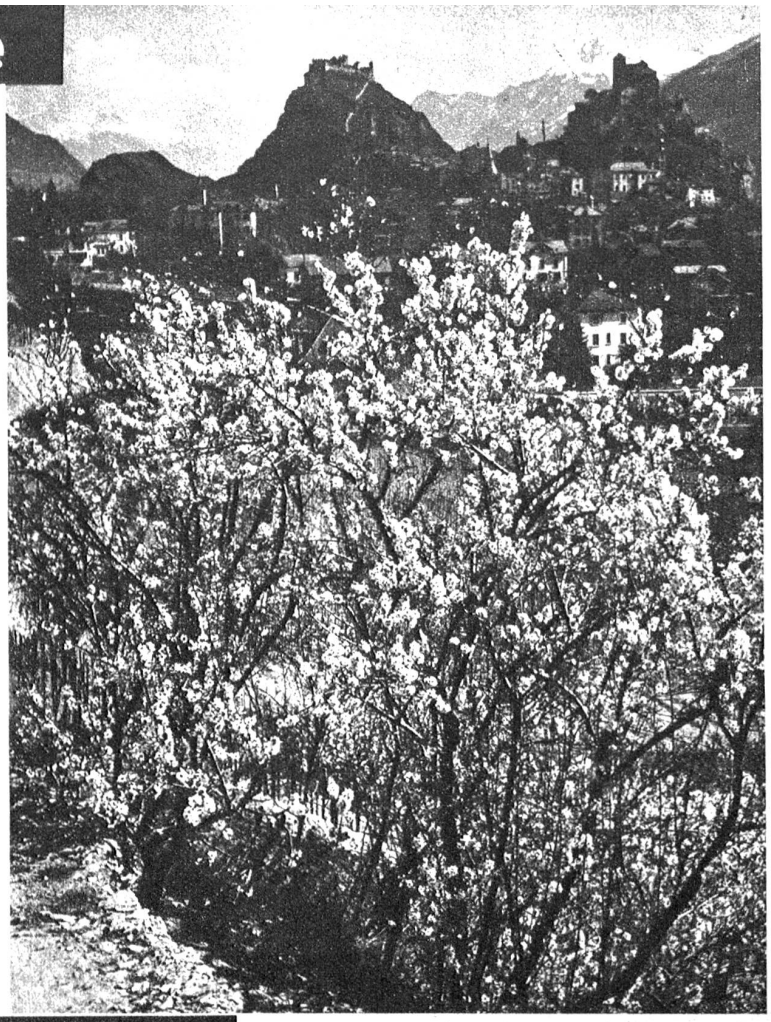

(Nr. 7473 BRB. 3. X. 39)

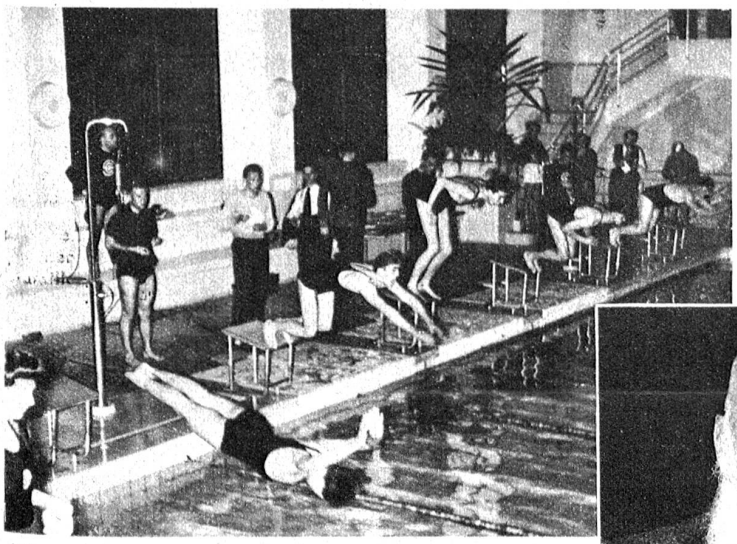

Überaus spannend und packend verliefen im Zürcher Hallenbad die Wintermeisterschaften der Schwimmer. Unser Bild zeigt den Start zum klassischen 100 m-Freistil-Schwimmen

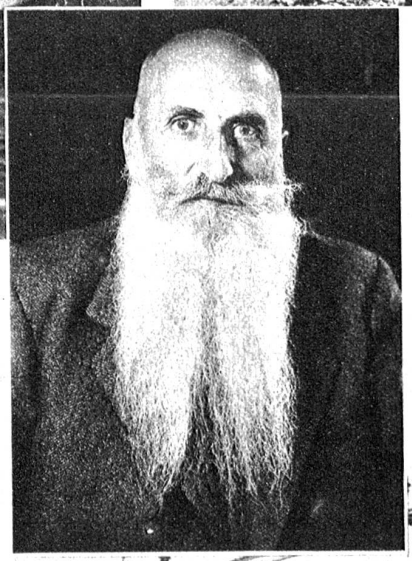

Oben: Die ausgiebige Märzensonne hat es zuwege gebracht, dass in der Umgebung von Sitten im Wallis die Äpfel, Aprikosen und Erdbeeren schon blühen und ein baldiges Heranreifen der so begehrten Früchte ankündigen. Mitte: Am 26. März feiert in Bern der als Schriftsteller über das Postwesen wie vor allem auch als Organisator der Kriegsgefangenenpost bei Ausbruch des ersten Weltkrieges bekannt gewordene Konrad Breny seinen 75. Geburtstag. Seit 1921 ist er Chef der Versicherungskasse für die eidg. Beamten, Angestellten und Arbeiter. Unten: Eine „Kriegslokomotive": Zum Zwecke der Kohleneinsparung haben die Bundesbahnen zwei Rangierlokomotiven mit Stromabnehmer und elektrischer Dampferzeugungsanlage versehen

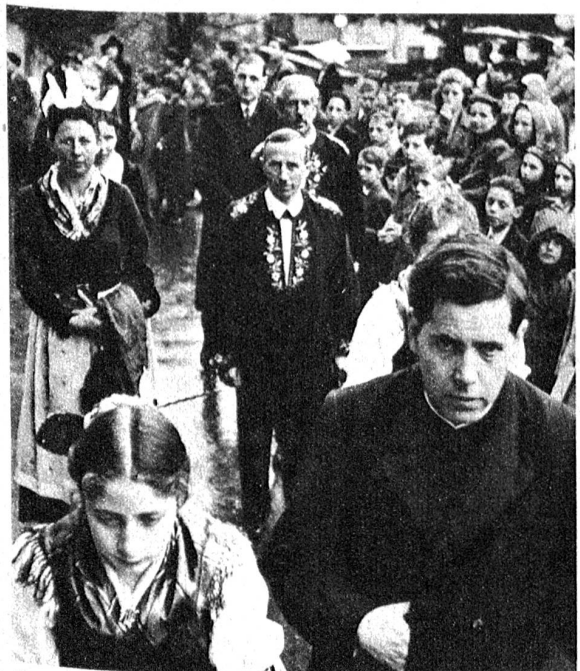
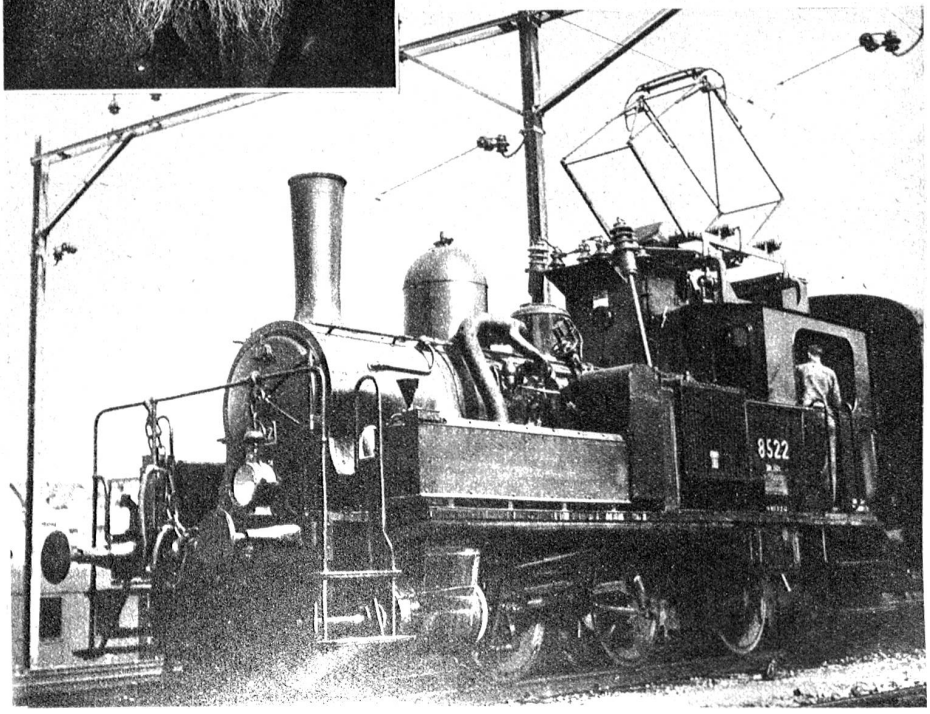
Die katholische Kirchgemeinde von Ouchy (Lausanne) feierte am Sonntag das Andenken an den Retter des Vaterlandes, Niklaus von der Flüe. Unter den Unterwaldnern, die in Tracht erschienen, befanden sich direkte Nachkommen des Einsiedlers, die unser Bild zeigt