Zeitschrift: Die Berner Woche
Band: 33 (1943)
Heft: 19

Rubrik: Im Laufe der Woche

Nutzungsbedingungen
Die ETH-Bibliothek ist die Anbieterin der digitalisierten Zeitschriften. Sie besitzt keine Urheberrechte an den Zeitschriften und ist nicht verantwortlich für deren Inhalte. Die Rechte liegen in der Regel bei den Herausgebern beziehungsweise den externen Rechteinhabern. Siehe Rechtliche Hinweise.

Conditions d'utilisation
L'ETH Library est le fournisseur des revues numérisées. Elle ne détient aucun droit d'auteur sur les revues et n'est pas responsable de leur contenu. En règle générale, les droits sont détenus par les éditeurs ou les détenteurs de droits externes. Voir Informations légales.

Terms of use
The ETH Library is the provider of the digitised journals. It does not own any copyrights to the journals and is not responsible for their content. The rights usually lie with the publishers or the external rights holders. See Legal notice.

Download PDF: 19.04.2025

ETH-Bibliothek Zürich, E-Periodica, https://www.e-periodica.ch

Im Laufe der Woche

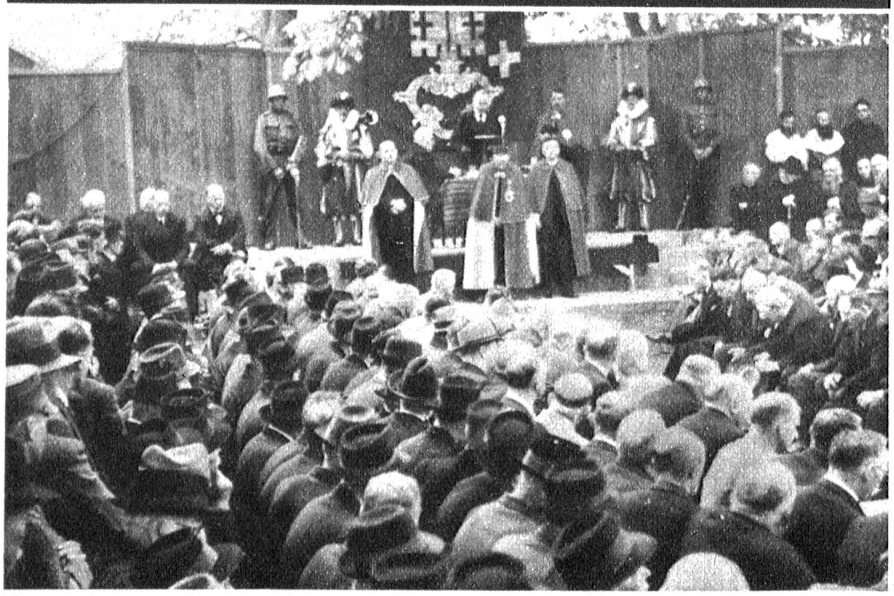

Rund 2000 Stimmberechtigte des Standes Nid dem Wald waren am Sonntag im Ring zu Stans vereinigt, um die Sach- und Wahlgeschäfte für ein Jahr zu bestellen.

Rechts: Gut 4000 Stimmberechtigte nahmen an der Obwaldner Landsgemeinde auf dem Landenberg zu Sarnen teil. Das wichtigste Tagungsgeschäft bildete die Wahl des Ständerates Ludwig von Moos. Unser Bild zeigt den Marsch auf den Landenberg, vorab die Landsknechte in historischer Uniform

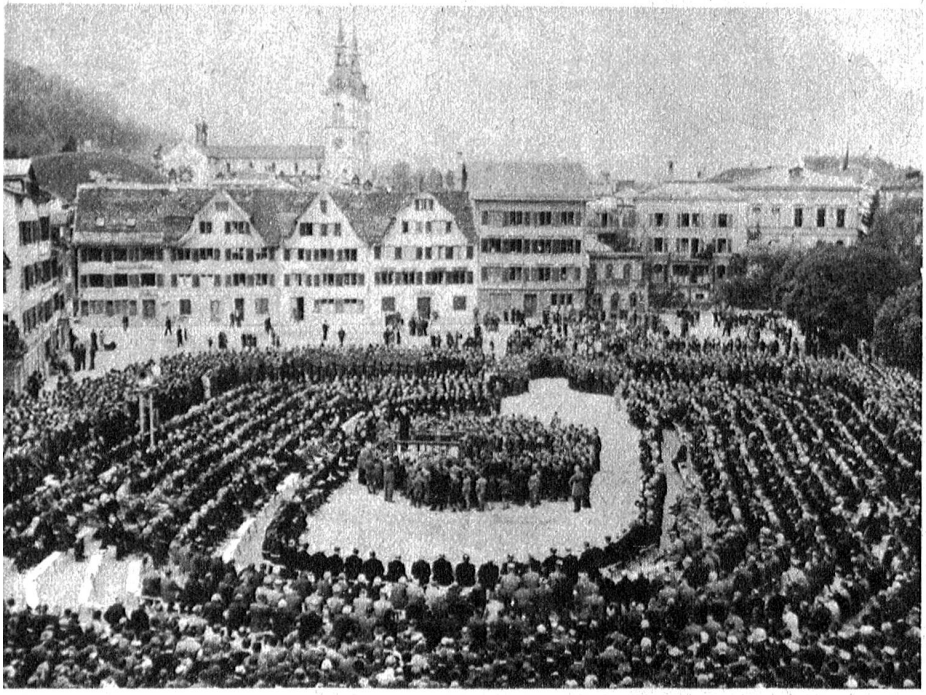

Freie Mannen tagen in freien Landen

Links: Das stimmberechtigte Volk des Kantons Glarus tagte am Sonntag auf dem Landsgemeindeplatz der Kantonshauptstadt. Den Verhandlungen wohnten die Regierung des Kantons Zug und Bundesrat Etter bei. Rund 5000 Stimmberechtigte waren anwesend.

Rechts: Gegen 10 000 mit dem Degen bewehrte Bürger nahmen an der Landsgemeinde von Appenzell - Ausserrhoden auf dem Dorfplatz Hundwil teil. Ueberaus bewegt waren die Ersatzwahlen in die Regierung

Links: In Verbindung mit dem Basler Mustermesse - Derby der Geher wurde auch ein Sterngehen nach der Messestadt durchgeführt. In Bern startete der 60jährige Geherveteran Ferdinand Basler etwa um Mitternacht. Nach einer Marschzeit von 13 Stunden und 15 Minuten langte der rüstige Mann in Basel an; er hatte 105 km zurückgelegt

Rechts: Inmitten des prachtvollen Rhonefrühlings, nahe der Sprachgrenze hat die Dorfjugend von Muraz-Veyras auf einer Freilichtbühne C. F. Ramaz's „Sonderung der Rassen" aufgeführt und damit einen einzigartigen Beitrag zur schweiz. Dilettanten-Dramatik geliefert