Zeitschrift: Die Berner Woche
Band: 33 (1943)
Heft: 20

Werbung

Nutzungsbedingungen
Die ETH-Bibliothek ist die Anbieterin der digitalisierten Zeitschriften. Sie besitzt keine Urheberrechte an den Zeitschriften und ist nicht verantwortlich für deren Inhalte. Die Rechte liegen in der Regel bei den Herausgebern beziehungsweise den externen Rechteinhabern. Siehe Rechtliche Hinweise.

Conditions d'utilisation
L'ETH Library est le fournisseur des revues numérisées. Elle ne détient aucun droit d'auteur sur les revues et n'est pas responsable de leur contenu. En règle générale, les droits sont détenus par les éditeurs ou les détenteurs de droits externes. Voir Informations légales.

Terms of use
The ETH Library is the provider of the digitised journals. It does not own any copyrights to the journals and is not responsible for their content. The rights usually lie with the publishers or the external rights holders. See Legal notice.

Download PDF: 19.04.2025

ETH-Bibliothek Zürich, E-Periodica, https://www.e-periodica.ch

Trotz vieler Einschränkungen
werden Sie in den
Privatbäckereien
gut und sorgfältig bedient

Kantonal-bernischer Bäcker- & Konditorenmeister-Verband

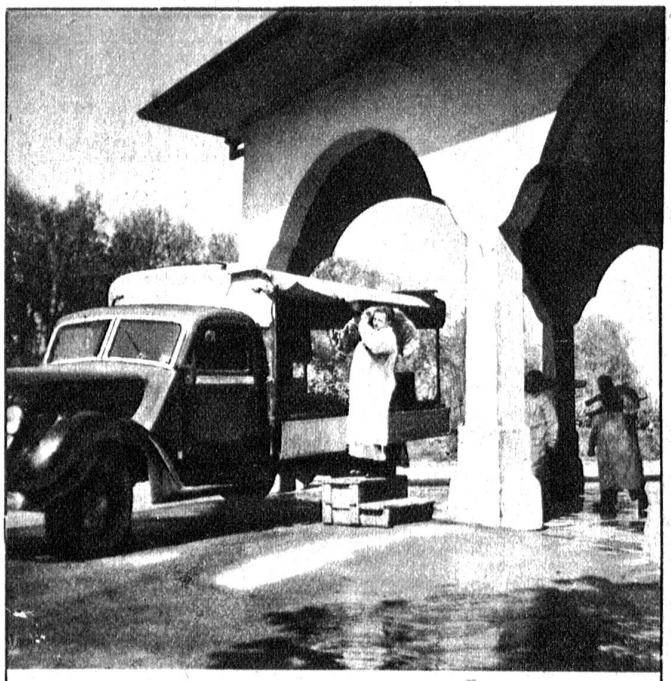

Ueber 100 Metzgereibetriebe werden durch unsere Organisation mit diesem Lieferungswagen rasch und sorgfältig bedient

SYNDIKAT STADTBERNER METZGERMEISTER

Für Qualitätsarbeit
bei der heutigen Brennstoffknappheit empfiehlt sich

Hafnermeisterverband Bern und Umgebung

Ein solides Dach schützt vor Unbill und Zerfall

Hausbesitzer!
wendet Euch an die handwerklich jede Garantie bietenden Dachdeckergeschäfte

Dachdeckermeisterverband Bern und Umgebung
Adressen erhältlich: Telephon 20162

VEREINIGTE TAXIHALTER
Taxi 25353
TAG UND NACHT

Bitte berücksichtigen Sie die Taxis der

Vereinigten Taxihalter

Rasche und prompte Bedienung

Die Mitglieder des

Fuhrhalter-Verbandes

Spediteure · Auto · Pferdehalter · Möbeltransporteure

der Stadt Bern

empfehlen sich für sämtliche Fuhrungen

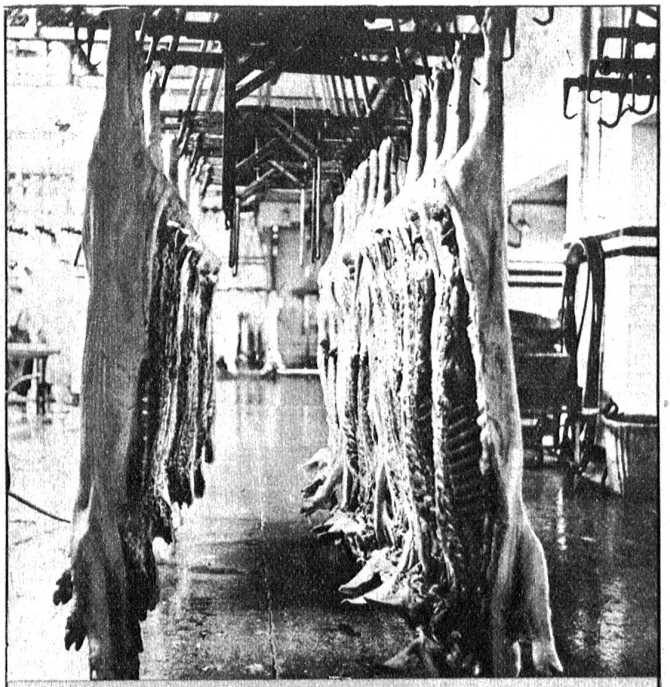

Metzgermeisterverein der Stadt Bern

christen ag + co
MARKTGASSE 28 · TELEPHON 25611 BERN

SCHWEIZERISCHE VOLKSBANK

BERN

Finanzierung von Arbeitsaufträgen,
Unternehmerkredite, Kleinkredite
an Gewerbe und Handwerk