Zeitschrift: Basler Zeitschrift für Geschichte und Altertumskunde
Herausgeber: Historische und Antiquarische Gesellschaft zu Basel
Band: 109 (2009)

Artikel: Die Universität im Bild : Beispiele aus dem Staatsarchiv
Autor: Wichers, Hermann / Strebel, Sabine
DOI: https://doi.org/10.5169/seals-391650

Nutzungsbedingungen
Die ETH-Bibliothek ist die Anbieterin der digitalisierten Zeitschriften auf E-Periodica. Sie besitzt keine Urheberrechte an den Zeitschriften und ist nicht verantwortlich für deren Inhalte. Die Rechte liegen in der Regel bei den Herausgebern beziehungsweise den externen Rechteinhabern. Das Veröffentlichen von Bildern in Print- und Online-Publikationen sowie auf Social Media-Kanälen oder Webseiten ist nur mit vorheriger Genehmigung der Rechteinhaber erlaubt. Mehr erfahren

Conditions d'utilisation
L'ETH Library est le fournisseur des revues numérisées. Elle ne détient aucun droit d'auteur sur les revues et n'est pas responsable de leur contenu. En règle générale, les droits sont détenus par les éditeurs ou les détenteurs de droits externes. La reproduction d'images dans des publications imprimées ou en ligne ainsi que sur des canaux de médias sociaux ou des sites web n'est autorisée qu'avec l'accord préalable des détenteurs des droits. En savoir plus

Terms of use
The ETH Library is the provider of the digitised journals. It does not own any copyrights to the journals and is not responsible for their content. The rights usually lie with the publishers or the external rights holders. Publishing images in print and online publications, as well as on social media channels or websites, is only permitted with the prior consent of the rights holders. Find out more

Download PDF: 09.07.2025

ETH-Bibliothek Zürich, E-Periodica, https://www.e-periodica.ch

Die Universität im Bild – Beispiele aus dem Staatsarchiv

ausgewählt von Hermann Wichers und Sabine Strebel

Die nachfolgenden Bilder stammen aus den Bildbeständen des Staatsarchivs Basel-Stadt. Sie sind weder repräsentativ für das gesamte Bildmaterial im Staatsarchiv, noch für solches zur Universität. Die Auswahl ist rein subjektiv und wirft einen Blick auf verschiedene Facetten aus der Geschichte der Universität Basel. Diese dokumentiert sich im Bildmaterial des Staatsarchivs überwiegend in Aussenaufnahmen der repräsentativsten Gebäude der Universität, vor allem des alten und neuen Kollegiengebäudes an Rheinsprung bzw. Petersplatz, aber auch der Universitätsbibliothek, dem Vesalianum, dem Bernoullianum oder den Bauten für die Chemie und Physik. Weit weniger zahlreich sind hingegen Aufnahmen des «Innenlebens» der Universität, also von den Räumlichkeiten. Noch seltener sind Bilder der Menschen, die in ihnen arbeiten, lehren und lernen, aber auch feiern. Orte der Arbeit und des Lernens sind die naturwissenschaftlichen Labore, die Hörsäle, die Bibliothek, der Behandlungsraum des Zahnärztlichen Instituts, ein Seminar im ehemaligen Vorlesungsraum des Staatsarchivs oder die Sternwarte der Astronomie. Neben dem Lernen stehen die Feste, so eine Schlussfeier von Studentinnen oder die Feierlichkeiten zur Einweihung des Kollegiengebäudes 1939. Auffällig ist auch, dass in erster Linie die Arbeitsorte naturwissenschaftlicher Disziplinen fotografische Aufmerksamkeit gefunden haben. Demgegenüber gibt es aus den Geistes-, Rechts- und Wirtschaftswissenschaften nur vergleichsweise wenige Aufnahmen.

Die Herkunft des Bildmaterials zur Universität ist breit gefächert, eine eigentliche fotografische Überlieferung der Universität selber existiert nicht. Von daher erklärt sich auch, dass keines der Bilder aus dem umfangreichen Archiv der Universität stammt. Die Herkunft der Bilder reicht von der staatlichen Dokumentation der Universität, welche in der Hauptsammlung der Bildersammlung Eingang gefunden hat, über Nachlässe von Fotografen, die sich beruflich – u.a. als Zeitungsfotografen – mit universitären Ereignissen befasst haben bis hin zu Privatarchiven. Die Bildauswahl soll anregen, sich auch visuell mit der Geschichte der Universität zu beschäftigen. Gerade die Bilder aus dem «Innenleben» ermöglichen einen besonderen Zugang zur Geschichte von Lehre und Forschung, aber auch zu den sozialen Aspekten des universitären Lebens. Zwei Bereiche, die in den gängigen Darstellungen zur Geschichte der Universität Basel bisher eher wenig Beachtung gefunden haben.

Astronomisches Institut, Sternwarte, 18.1.1974.
Foto: Hans Bertolf. StABS, BSL 1013 1-6217 1.

Astronomisches Institut, Dr. Roland Buser an der Diasammlung, 18.1.1974.
Foto: Hans Bertolf. StABS, BSL 1013 1-6217 2.

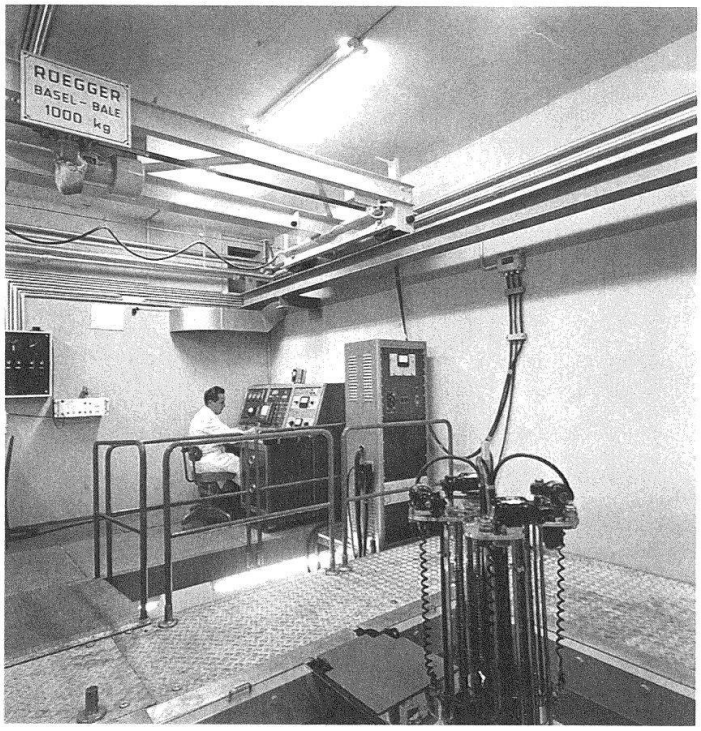

Physikalische Anstalt, Reaktor, 1.12.1959.
Foto: Hans Bertolf. StABS, BSL 1013 1-1275 1.

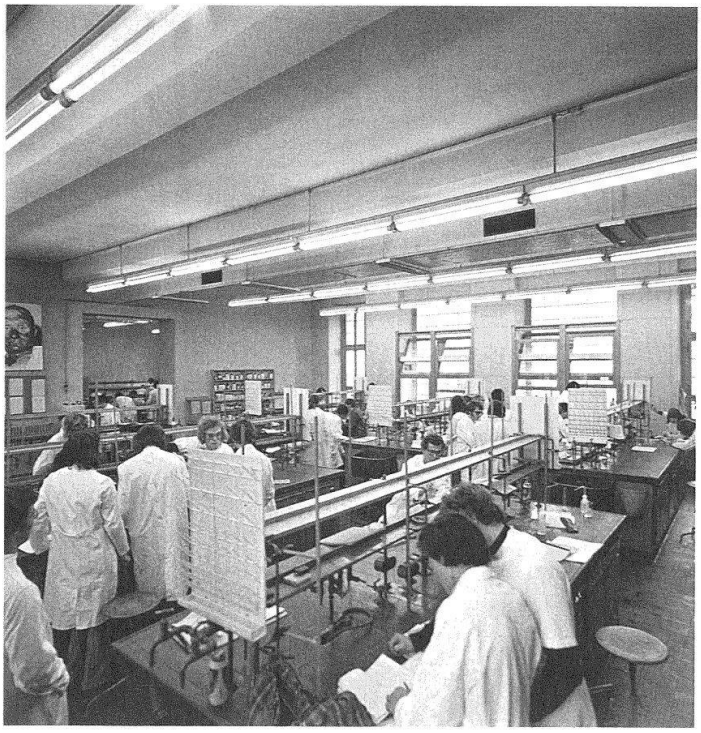

Institut für Organische Chemie, Labor, 2.12.1974.
Foto: Hans Bertolf. StABS, BSL 1013-1-6598 1.

Seminar, Schlussfeier, 29.3.1972. Foto: Hans Bertolf.
StABS. BSL 1013 1-5417 1.

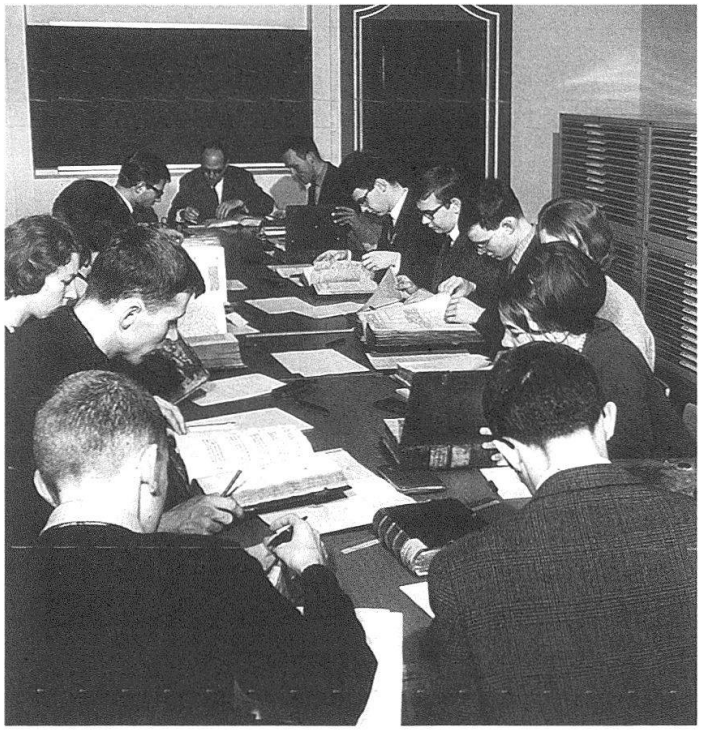

Staatsarchiv, Vorlesungsraum, Veranstaltung von
Prof. Albert Bruckner, 1965/66. Foto: Peter Heman.
StABS, BILD 2, 2377.

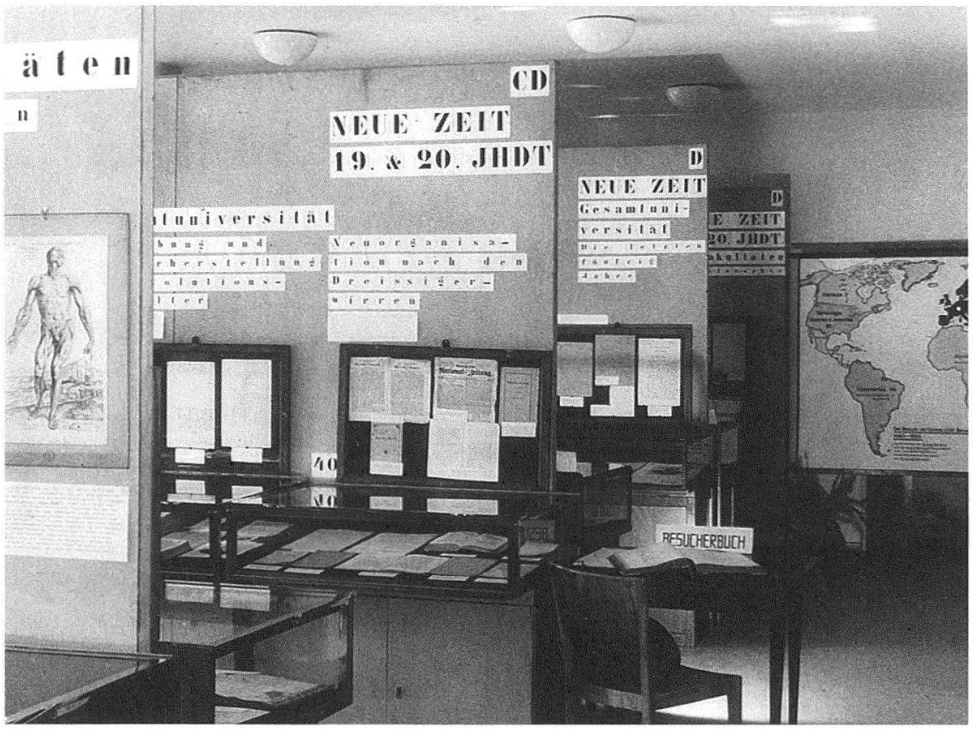

Ausstellung anlässlich der Einweihung des neuen Kollegiengebäudes der Universität Basel 9.-11. Juni 1939. Fotograf unbekannt. StABS, BILD 15, 463.

Lesesaal der alten Universitätsbibliothek (Schönbeinstrasse 20), Dezember 1929. Foto: vermutlich Ochs-Walde, Basel. StABS, BILD 32, 152.

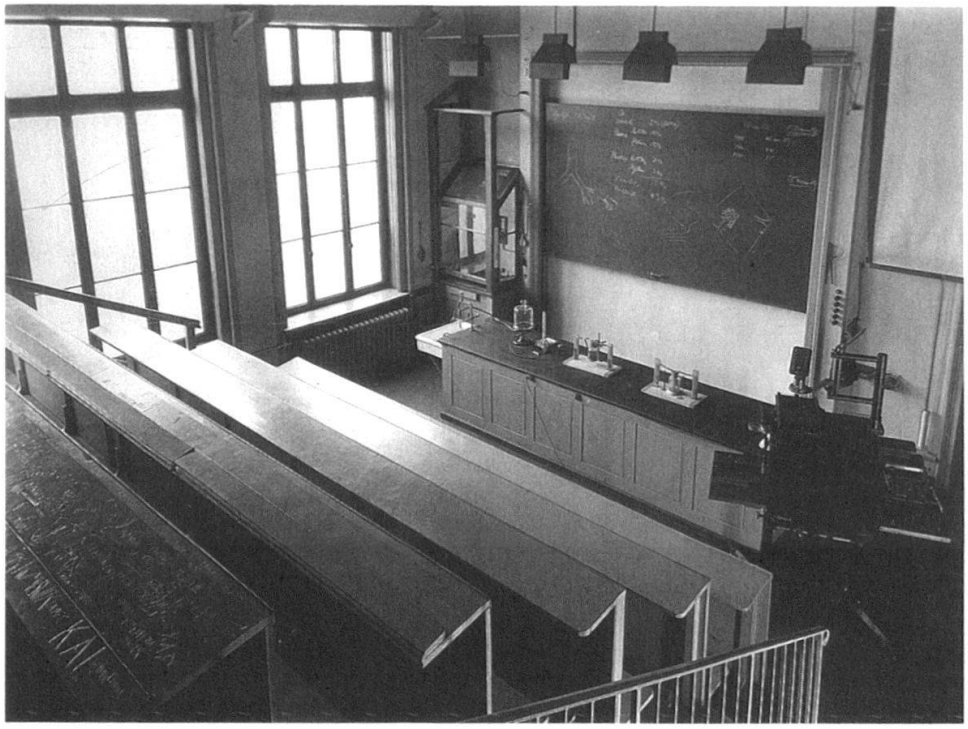

Vesalianum, Physiologie, Hörsaal (Vesalgasse 1), um 1930. Foto: Ochs-Walde, Basel. StABS, BILD 32, 156.

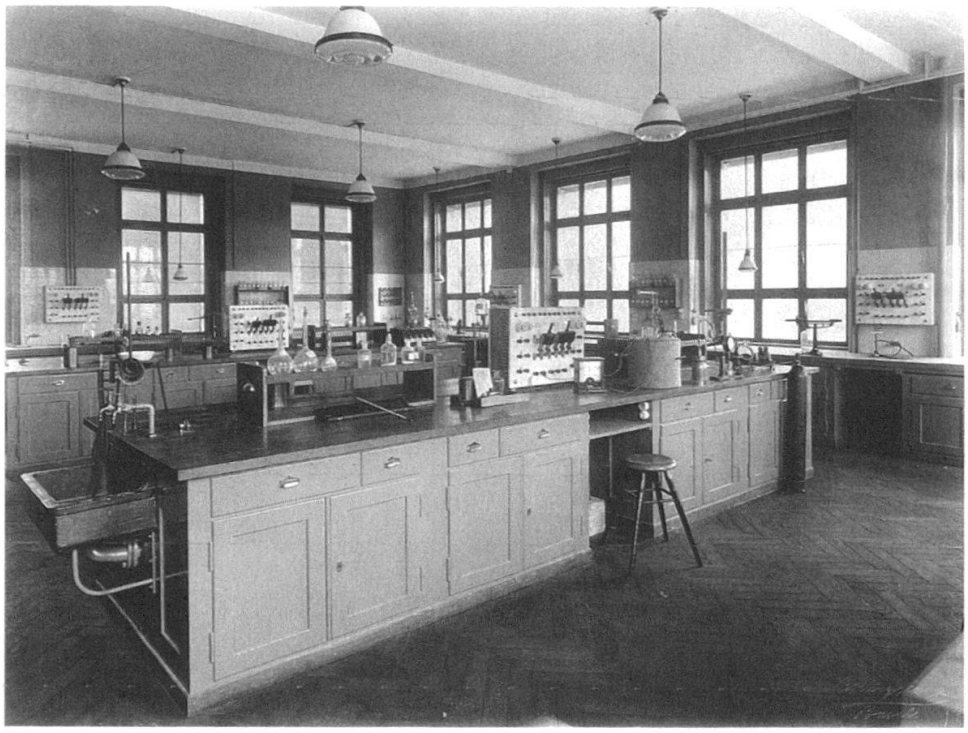

Physikalisch-Chemische Anstalt, Arbeitsraum (Praktikum I) (Spitalstrasse 51), um 1920/30. Foto: Kling Jenny, Basel. StABS, BILD 32, 174.

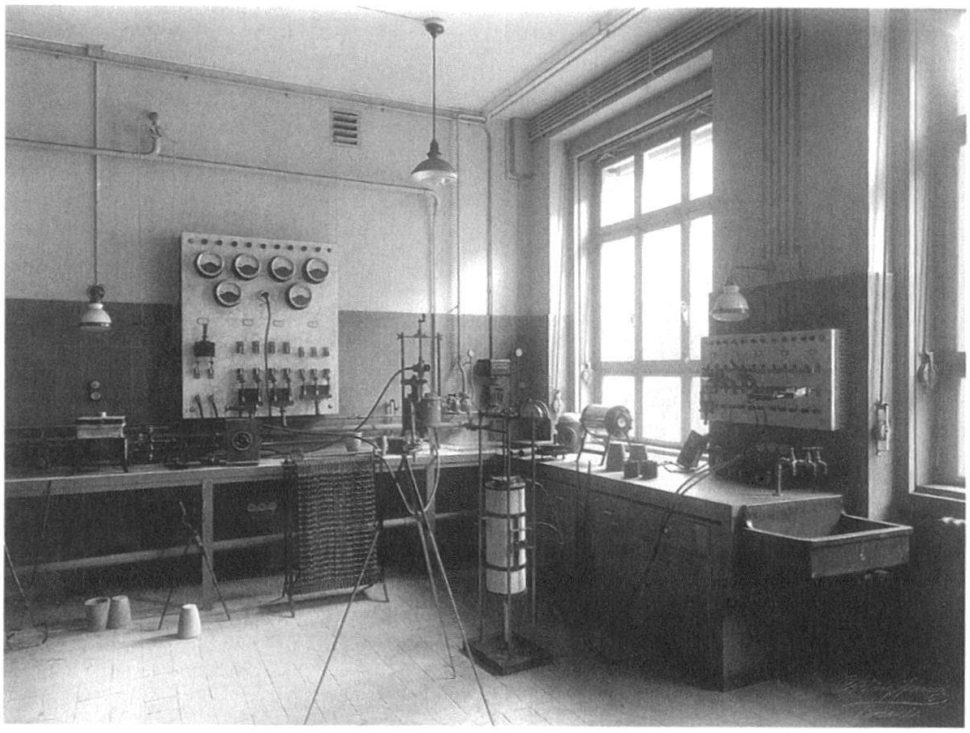

Physikalisch-Chemische Anstalt, Raum für hohe Temperaturen (Spitalstrasse 51,), um 1920/30. Foto: Kling Jenny, Basel. StABS, BILD 32, 175.

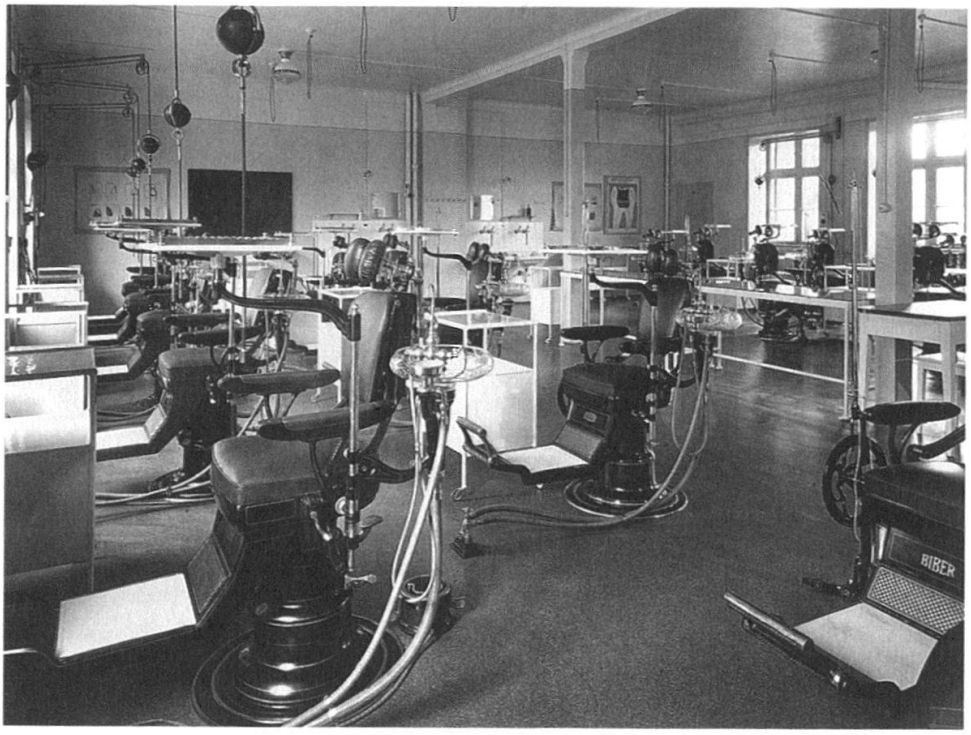

Zahnärztliches Institut/Volkszahnklinik, Behandlungsraum (Petersplatz 14), zwischen 1924 und 1930. Foto: Robert Spreng. StABS, BILD 32, 197.

Damentee im neuen Kollegiengebäude, 11.6.1939.
Foto: Walter Höflinger. StABS, AL 45, 9-21-5.

Festzug zur Einweihung des neuen Kollegiengebäudes,
10.6.1939. Foto: Bernhard Wolf-Grumbach.
StABS, NEG 20898.

Sommernachtsball im neuen Kollegiengebäude, 11.6.1939.
Foto: Walter Höflinger. StABS, Hö A 41586.

Prof. Tadeus Reichstein im Labor, 1930er Jahre.
Fotograf unbekannt. StABS, PA 979a B 8-2 1.

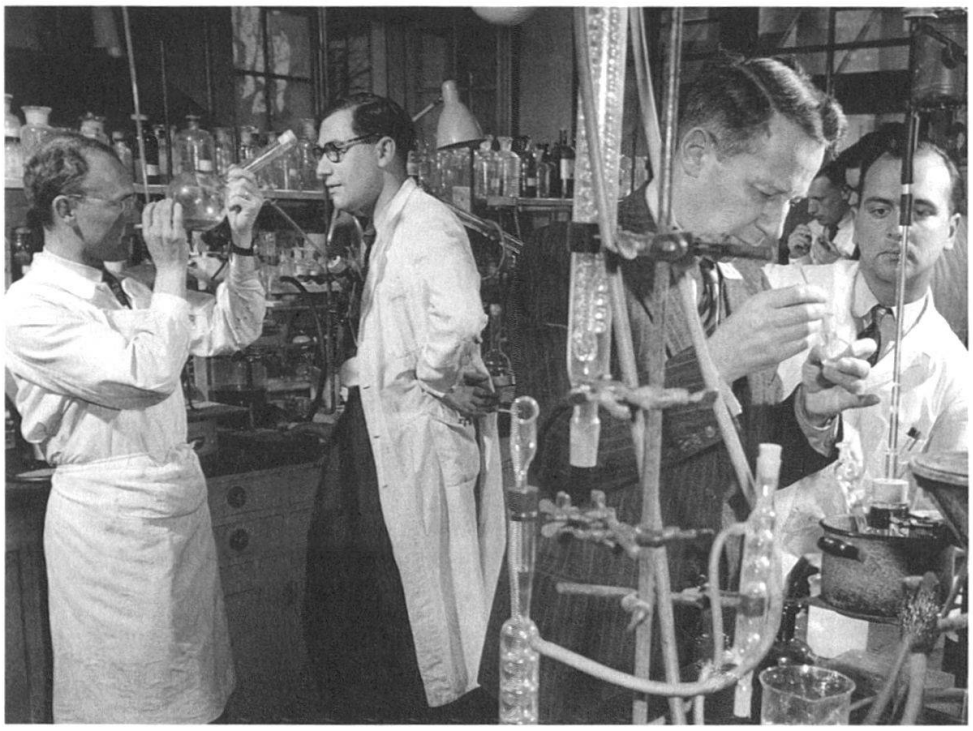

Prof. Tadeus Reichstein mit Mitarbeitern, Datum unbekannt.
Fotograf unbekannt, PA 979a B 8-3 1.

Fotoalbum Pharmazeutische Anstalt, Frau Becker im Labor, 1941.
Fotograf unbekannt. StABS, PA 979a B 8-1 3.