Zeitschrift: Revue suisse : la revue des Suisses de l'étranger
Herausgeber: Organisation des Suisses de l'étranger
Band: 46 (2019)
Heft: 3

Rubrik: news.admin.ch

Nutzungsbedingungen
Die ETH-Bibliothek ist die Anbieterin der digitalisierten Zeitschriften auf E-Periodica. Sie besitzt keine Urheberrechte an den Zeitschriften und ist nicht verantwortlich für deren Inhalte. Die Rechte liegen in der Regel bei den Herausgebern beziehungsweise den externen Rechteinhabern. Das Veröffentlichen von Bildern in Print- und Online-Publikationen sowie auf Social Media-Kanälen oder Webseiten ist nur mit vorheriger Genehmigung der Rechteinhaber erlaubt. Mehr erfahren

Conditions d'utilisation
L'ETH Library est le fournisseur des revues numérisées. Elle ne détient aucun droit d'auteur sur les revues et n'est pas responsable de leur contenu. En règle générale, les droits sont détenus par les éditeurs ou les détenteurs de droits externes. La reproduction d'images dans des publications imprimées ou en ligne ainsi que sur des canaux de médias sociaux ou des sites web n'est autorisée qu'avec l'accord préalable des détenteurs des droits. En savoir plus

Terms of use
The ETH Library is the provider of the digitised journals. It does not own any copyrights to the journals and is not responsible for their content. The rights usually lie with the publishers or the external rights holders. Publishing images in print and online publications, as well as on social media channels or websites, is only permitted with the prior consent of the rights holders. Find out more

Download PDF: 05.07.2025

ETH-Bibliothek Zürich, E-Periodica, https://www.e-periodica.ch

En 2018, plus d'une personne de nationalité suisse sur dix vivait à l'étranger

À la fin 2018, le nombre de Suissesses et Suisses de l'étranger s'élevait à 760 200 personnes, soit une légère augmentation par rapport à l'année précédente. La majorité vit en Europe, notamment en France. Et dans certains pays, les seniors représentent plus d'un quart de la communauté suisse.

En 2018, 760 200 Suissesses et Suisses étaient inscrits auprès d'une représentation diplomatique ou consulaire suisse à l'étranger. Cela correspond à 10,6 % de toutes les personnes au bénéfice de la nationalité suisse. Ce chiffre a augmenté de 1,1 % par rapport à 2017. Cette hausse a été la plus marquée en Europe (+1,5 %). L'Afrique est le seul continent qui a connu une légère baisse (-0,5 %) sur cette même période. Enfin, 567 800 Suissesses et Suisses de l'étranger (74,7 %) possèdent au moins une deuxième nationalité. Tous ces chiffres sont tirés des nouvelles statistiques des Suisses de l'étranger, publiée par l'Office fédéral de la statistique (OFS).

De nouveaux horizons pour les seniors

21 % des Suissesses et Suisses de l'étranger, soit 162 500 personnes, ont 65 ans ou plus. Dans certains pays, cette proportion dépasse les 25 %. C'est, par exemple, le cas en Hongrie (55 %), en Thaïlande (33 %), en Espagne (32 %), au Portugal (28 %) et en Afrique du Sud (27 %).

En Hongrie, au Portugal et en Afrique du Sud, le rapport hommes-femmes chez les seniors est équilibré; en Thaïlande, les hommes sont plus nombreux que les femmes (26 % contre 7 %), alors que le nombre de femmes est supérieur en Espagne (20 % contre 12 %).

6 % des Suissesses et Suisses de l'étranger, soit 45 700 personnes, ont 80 ans ou plus. Les États-Unis enregistrent la plus grande part de personnes du 4e âge au sein de la communauté suisse (8 %), suivis de l'Italie, du Canada et du Royaume-Uni, avec 7 % chacun. Dans ces pays et pour ce groupe d'âge, les femmes sont plus nombreuses que les hommes. Publications et informations complémentaires: https://www.bfs.admin.ch/bfs/fr/home/actualites/quoi-de-neuf.gnpdetail.2019-0265.html

www.statistik.ch

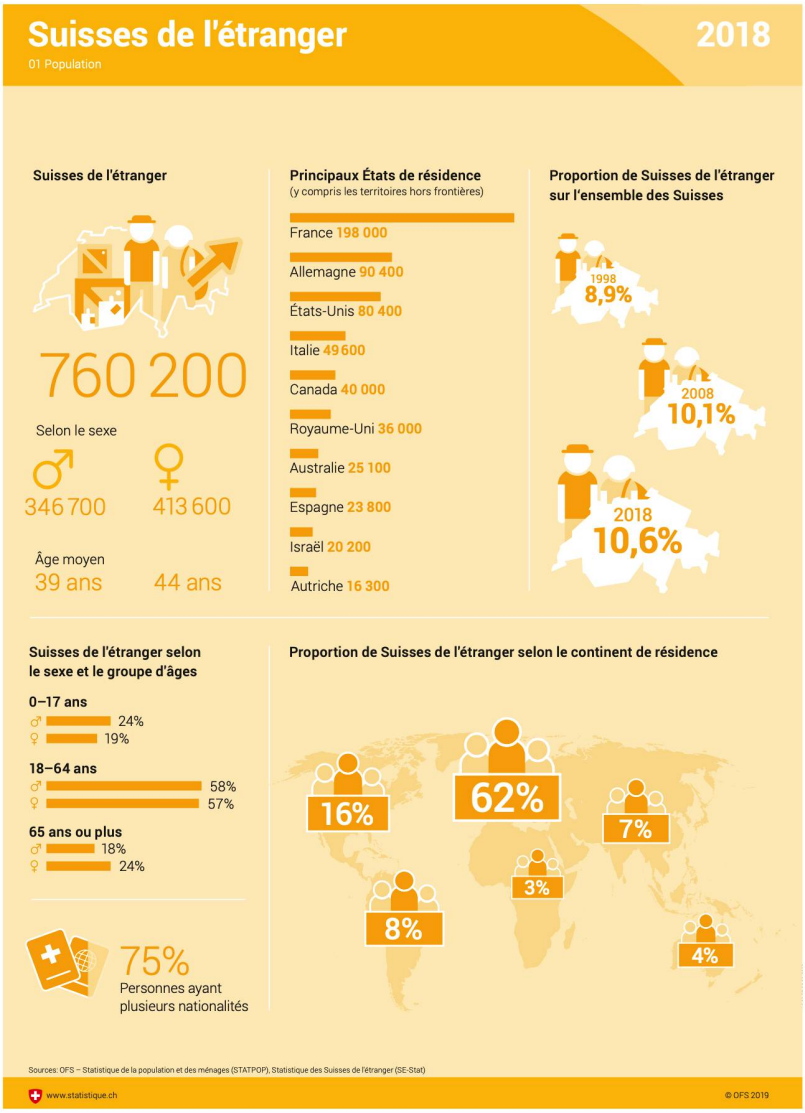

Des informations supplémentaires d'ordre général sur les Suissesses et Suisses de l'étranger et sur la vie à l'étranger sont disponibles sur le site Internet du DFAE: www.eda.admin.ch/eda/fr/dfae/vivre-etranger.html

HELPLINE DFAE
✆ en Suisse +41 800 24 7 365
✆ à l'étranger +41 58 465 33 33
E-Mail: helpline@eda.admin.ch
Skype: helpline-eda

Conseils aux voyageurs
www.eda.admin.ch/voyages
✆ en Suisse +41 800 24 7 365
✆ à l'étranger +41 58 465 33 33
www.twitter.com/travel_edadfae

itineris
Inscription en ligne pour les Suisses voyageant à l'étranger
www.dfae.admin.ch/itineris

Départ réfléchi.
Voyage réussi.
L'appli est disponible gratuitement pour iOS et Android

Votations fédérales

Le Conseil fédéral décide des objets au moins quatre mois à l'avance. Les prochaines élections au Conseil national auront lieu le 20 octobre 2019.

Des informations relatives à ces élections sont disponibles sur www.ch.ch/fr/elections2019/. Toutes les informations sur les thèmes soumis à votation (brochure explicative, comités, recommandations du Parlement et du Conseil fédéral, vote électronique, etc.) sont disponibles sur www.admin.ch/votations ou sur l'appli «VoteInfo» de la Chancellerie fédérale.

Initiatives populaires

À la clôture de la rédaction, les initiatives populaires suivantes avaient été lancées (délai de récolte des signatures entre parenthèses):

- 'Maximum 10 % du revenu pour les primes d'assurance-maladie (initiative d'allègement des primes)' (26.08.2020)
- 'Intégrer le signe distinctif de nationalité dans la plaque de contrôle (initiative sur les plaques de contrôle)' (05.09.2020)
- 'Pour une démocratie sûre et fiable (moratoire sur le vote électronique)' (12.09.2020)
- 'Pour l'avenir de notre nature et de notre paysage (Initiative biodiversité)' (26.09.2020)
- 'Contre le bétonnage de notre paysage (Initiative paysage)' (26.09.2020)

La liste des initiatives populaires en suspens est disponible sur www.bk.admin.ch > Droits politiques > Initiatives populaires > Initiatives en suspens

Responsable des pages d'informations officielles du DFAE:
Simone Flubacher, Relations avec les Suisses de l'étranger
Effingerstrasse 27, 3003 Berne, Suisse
Téléphone: +41 800 24-7-365 ou +41 58 465-33-33
www.dfae.admin.ch, mail: helpline@eda.admin.ch

DES SUISSES DE L'ÉTRANGER SUR INSTAGRAM

«Être suisse est un élément central de mon identité»

Enfant déjà, François Schwalb s'intéressait à la Suisse, la patrie de son père. Aujourd'hui âgé de 30 ans, il vit avec sa jeune famille et de nombreux animaux dans la campagne sud-africaine.

Mon job: Je suis pasteur de l'Eglise réformée néerlandaise, où je travaille à temps partiel. Mais comme activité principale, je suis coordinateur en marketing et logistique dans une entreprise active dans l'industrie des fruits et légumes. Nous exportons aussi en Europe, notamment des avocats.

Mon Afrique du Sud: Depuis cinq ans, nous vivons à Mooketsi, dans la province du Limpopo. Statistique intéressante: moins de 3 % de la population de cette région a des origines européennes. Nous habitons dans une ferme avec beaucoup de place et de liberté. Nous aimons le vélo et nous allons chaque jour nous promener avec les chiens après le travail. La vie est passionnante et variée et chaque journée réserve des surprises.

Ma Suisse: Nous avons vécu en Suisse lorsque j'avais entre sept et neuf ans. Nous avons ensuite visité la Suisse en 2008, puis encore une fois en 2018. Elle est très bien organisée, propre, prospère, elle respecte les traditions, tout en étant leader en matière d'innovation et de technologie. J'aime son style de vie organisé, ses transports publics, l'eau potable presque partout, une histoire riche et un avenir brillant et sûr pour le pays.

Mon cœur: Être suisse est un élément central de mon identité. Cela conditionne la manière dont je me vois moi-même ainsi que mes parents et mes frères et sœurs. Je m'intéresse à de nombreux aspects de la Suisse et je lis chaque semaine beaucoup de choses à son sujet. Et plus je lis, plus j'aime ce pays.

L'interview complète a été publiée sur swissinfo.ch, le service en ligne de la Société suisse de radiodiffusion et télévision SSR/SRG, disponible en dix langues. Vous vivez aussi à l'étranger? Alors marquez vos photos Instagram du hashtag #WeAreSwissAbroad.