Objekttyp: **FrontMatter**

Zeitschrift: **Comtec : Informations- und Telekommunikationstechnologie = information and telecommunication technology**

Band (Jahr): **78 (2000)**

Heft 1

PDF erstellt am: **02.06.2024**

Nutzungsbedingungen

Die ETH-Bibliothek ist Anbieterin der digitalisierten Zeitschriften. Sie besitzt keine Urheberrechte an den Inhalten der Zeitschriften. Die Rechte liegen in der Regel bei den Herausgebern.
Die auf der Plattform e-periodica veröffentlichten Dokumente stehen für nicht-kommerzielle Zwecke in Lehre und Forschung sowie für die private Nutzung frei zur Verfügung. Einzelne Dateien oder Ausdrucke aus diesem Angebot können zusammen mit diesen Nutzungsbedingungen und den korrekten Herkunftsbezeichnungen weitergegeben werden.
Das Veröffentlichen von Bildern in Print- und Online-Publikationen ist nur mit vorheriger Genehmigung der Rechteinhaber erlaubt. Die systematische Speicherung von Teilen des elektronischen Angebots auf anderen Servern bedarf ebenfalls des schriftlichen Einverständnisses der Rechteinhaber.

Haftungsausschluss

Alle Angaben erfolgen ohne Gewähr für Vollständigkeit oder Richtigkeit. Es wird keine Haftung übernommen für Schäden durch die Verwendung von Informationen aus diesem Online-Angebot oder durch das Fehlen von Informationen. Dies gilt auch für Inhalte Dritter, die über dieses Angebot zugänglich sind.

Ein Dienst der *ETH-Bibliothek*
ETH Zürich, Rämistrasse 101, 8092 Zürich, Schweiz, www.library.ethz.ch

http://www.e-periodica.ch

Erscheint monatlich
Paraît mensuellement
Esce mensilmente
Fr. 8.– / DM 9.– / öS 72.–

1
00

comtec®

Die Zeitschrift für Telekommunikationstechnik
La revue des technologies de télécommunication
The magazine for telecommunications technology
La rivista di tecnica delle communicazioni

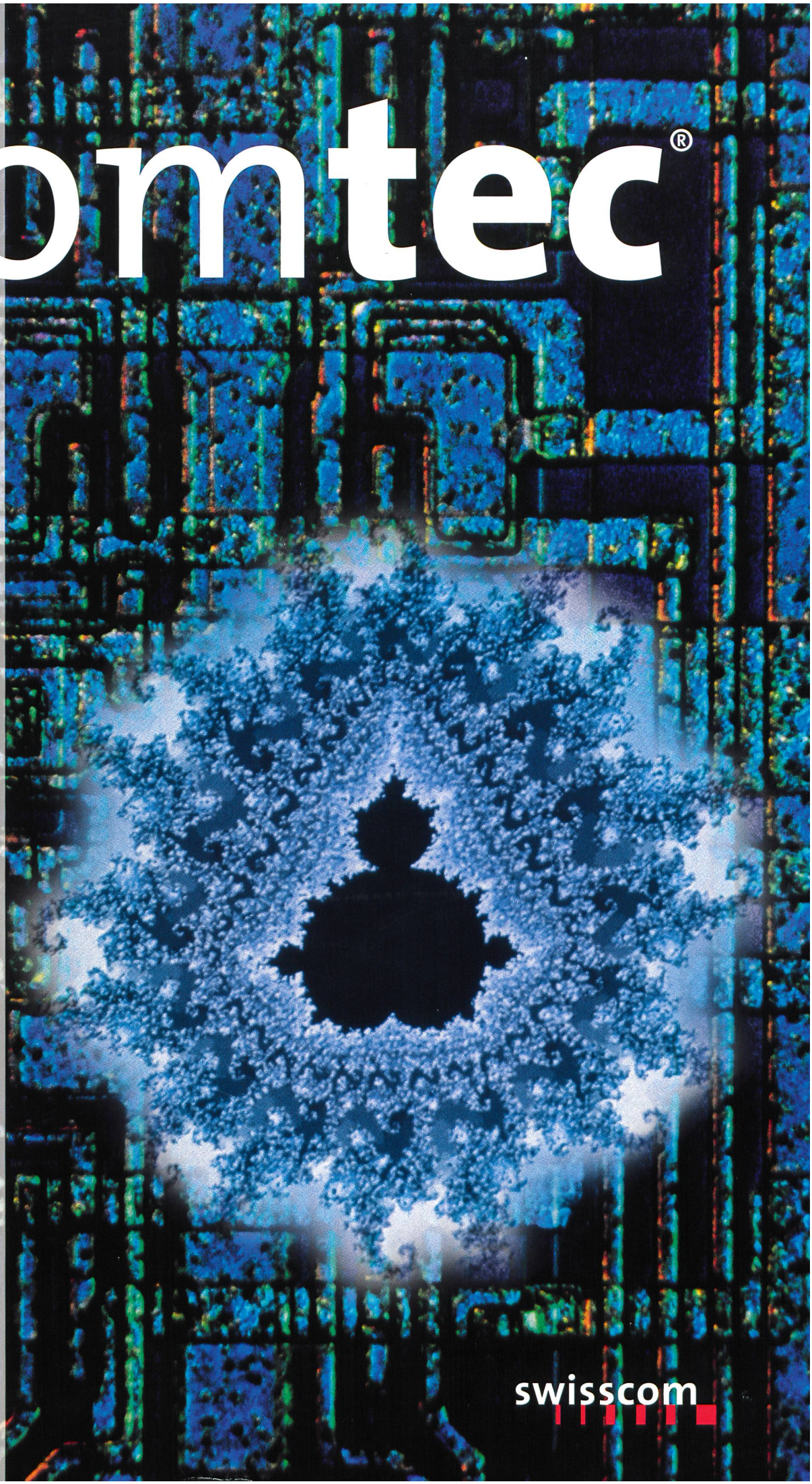

Plastik statt Silizium

Neue mobile Möglichkeiten mit WAP

Face Syntethics in the VIDAS Project

Charging Models in ATM Networks

ATM and IP – Competitors or Collaborators in Future Communications?

swisscom

SIEMENS

www.siemens.ch

Wartezeit halbieren und Bequemlichkeit verdoppeln. Nur lächeln können unsere Automaten nicht. Dafür haben Sie mehr Freude, weil das Einchecken so kurzweilig ist. In naher Zukunft befördert unser Gepäcksystem mit integriertem, automatischem Röntgenprüfsystem ebenso schnell Ihre Koffer. Weiter sichern wir Stromversorgung, Bodenpersonal-Disposition und einen Grossteil der Kommunikation rund um den Flughafen sowie bei Sanität und Feuerwehr. Damit Sie Ihre Ruhe vor dem Flug haben. Ihr kompetenter Flughafenpartner – Siemens Schweiz AG, Telefon 01 – 495 43 57.