Supplément du Conteur vaudois

Autor(en): **[s.n.]**

Objekttyp: **Appendix**

Zeitschrift: **Le conteur vaudois : journal de la Suisse romande**

Band (Jahr): **22 (1884)**

Heft 2

PDF erstellt am: **02.06.2024**

Nutzungsbedingungen

Die ETH-Bibliothek ist Anbieterin der digitalisierten Zeitschriften. Sie besitzt keine Urheberrechte an den Inhalten der Zeitschriften. Die Rechte liegen in der Regel bei den Herausgebern.
Die auf der Plattform e-periodica veröffentlichten Dokumente stehen für nicht-kommerzielle Zwecke in Lehre und Forschung sowie für die private Nutzung frei zur Verfügung. Einzelne Dateien oder Ausdrucke aus diesem Angebot können zusammen mit diesen Nutzungsbedingungen und den korrekten Herkunftsbezeichnungen weitergegeben werden.
Das Veröffentlichen von Bildern in Print- und Online-Publikationen ist nur mit vorheriger Genehmigung der Rechteinhaber erlaubt. Die systematische Speicherung von Teilen des elektronischen Angebots auf anderen Servern bedarf ebenfalls des schriftlichen Einverständnisses der Rechteinhaber.

Haftungsausschluss

Alle Angaben erfolgen ohne Gewähr für Vollständigkeit oder Richtigkeit. Es wird keine Haftung übernommen für Schäden durch die Verwendung von Informationen aus diesem Online-Angebot oder durch das Fehlen von Informationen. Dies gilt auch für Inhalte Dritter, die über dieses Angebot zugänglich sind.

Ein Dienst der *ETH-Bibliothek*
ETH Zürich, Rämistrasse 101, 8092 Zürich, Schweiz, www.library.ethz.ch

http://www.e-periodica.ch

SUPPLÉMENT DU CONTEUR VAUDOIS

PRIX DES ANNONCES :

15 cent. la ligne ou son espace. — *Rabais sur les annonces répétées.*
Les annonces se paient comptant et sont reçues jusqu'au jeudi soir.

On peut déposer les annonces : Au magasin de papeterie L. MONNET, rue Pépinet ; — Agence de change, J. GUILLOUD, 1, même rue ; — Imprim. Howard Guilloud et Cie., Place St-Laurent, 24, Lausanne.
Toute lettre et tout envoi doivent être affranchis.

Le **CONTEUR VAUDOIS** *étant très répandu dans les villes et les campagnes de la Suisse romande, ainsi que dans presque tous les Cercles, Hôtels, Pensions, Cafés, etc., et restant en lecture pendant huit jours, offre de réels avantages pour les annonces.*

Réponses. — Au *problème* : l'oncle Jean est mort en 1860, à l'âge de 72 ans — 37 réponses justes ; la prime est échue à M. Cᵗ Pidoux, instituteur, *Chesalles* (Moudon.

* * *

A la *charade* : charlatan. — 63 réponses justes. Mlle Schrantz, *Lussy* s. Morges, a obtenu la prime.

Destruction des mites sur les fromage. — La présence des mites (*acarus* ou cirons) est une des causes les plus fréquentes d'altération des fromages conservés.

Constate-on, à l'inspection des fromages, qu'elles ont fait leur apparition ? — On répand sur elles, en très petite quantité, de l'huile d'olive — ou de la cendre de chêne.

Il suffit du contact de l'une ou de l'autre de ces substanées pour les faire périr immédiatement.

Napoléon Ier voulant embarrasser un préfet, qui passait pour un homme hors ligne, lui dit : « Combien d'habitants, M. le préfet ? — Tant, Sire. — Combien d'impôts ? — Tant, Qire. — Combien de soldats ? — Tant, Sire. — La récolte de combien ? — De tant, Sire. » L'Empereur, voyant qu'il ne pouvait le prendre, lui demande : « Combien d'oiseaux de passage, aujourd'hui ? — Un seul, Sire, un aigle ! »

Un jeune docteur faisait ses débuts comme médecin chargé de constater les décès. Il arrive, avec l'émotion inséparable de ses fonctions, dans la première maison qui lui avait été désignée, et dit en saluant avec trouble la personne qui était venue lui ouvrir la porte :

Mille pardons... Pourrais-je voir un instant le défunt..... sans le déranger ?

FABRIQUE
DE
CHARS D'ENFANTS
E. CHATELANAZ.

Grand choix de chars d'enfants depuis 15 fr., chars vélocipèdes caoutchouc, capotes et garnitures. N'ayant plus de dépôt à Lausanne, s'adresser à la fabrique, rue des Deux-Marchés 13, Lausanne. [8

MAISON FONDÉE EN
1819
Médaille Exposition universelle 1865
Fabrique de Chocolat
F.-L. CAILLER
VEVEY
Spécialité de Cacao de santé et de fondants aux noisettes.
Se recommande toujours par ses excellents produits. 19

PIERRES DE TAILLE
POUR
CONSTRUCTION
Granits, Marbres et Rochers.
ESCALIERS — BALCONS. — BASSINS
Marbre gris, rouge griotte de la Verne (Hte-Savoie). — Pierres d'Hauteville et Gillebois (Isère et Ain) — Pierres blanches d'Agier.
Dalles de Sembrancher.
Amidogène et mèches minières.
LAVOIRS, REGARDS
Plaques à bouchons et bordures de jardins.
S'adresser à **C. Chamorel**, entrepreneur et marchand de pierres, à Lausanne, dépôt rue St-Roch. (55
DEVIS SUR DEMANDE

Incontinence nocturne d'urine.
faiblesse de vessie, ainsi que d'autres maladies de ce genre, sont guéries en peu de temps par la méthode éprouvée du Dr GRUBER, médecin praticien, à **Chaux-de-Fonds**. [211

CHOCOLAT
Séchaud
Nouveau procédé de fabrication.

MAGASIN DE MEUBLES
LOUIS ROSSY,
tapissier, Grand-St-Jean 21,
LAUSANNE
Lits en fer, literie, sommiers élastiques, etc.
Trousseaux complets pr la ville.
Spécialité pour la campagne. (85

GILETS DE CHASSE
choix immense.
Frey & Girardet,
14, rue du Pont, 14. [218

CAFÉ DE LA BANQUE
Lausanne.
Bière Steinhof.
Bière Munich. [o 3116 L
Bock Munich. [226

Café-Restaurant CHRISTIN
Logis à pied
place Longemalle, GENÈVE.
Spécialité de vins de *La Côte, Villeneuve et Yvorne.* [207

FOURNEAUX POTAGERS
depuis 60 francs,
chez Em. COLLET, rue d'Etraz,
LAUSANNE.

VIENT DE PARAITRE :
Nouvelle édition des Œuvres de Jules Verne
en livraisons format grand in-8° de 32 pages, illustrées de 8 gravures, sur fort et beau papier satiné,
au prix de 60 centimes, franco.
Les Œuvres de Jules Verne ont été couronnées par l'Académie française.
C'est la première fois qu'elles sont mises à la portée de tous par le moyen de l'abonnement, un nombre considérable d'abonnés seul nous permet de les fournir à ce prix.
Ces ouvrages sont recherchés comme étrennes.
En payant un supplément de 15 centimes par livraison, nos abonnés reçoivent des primes dont ils sont émerveillés, car il faut les voir pour se rendre compte de leur valeur.

Adresser les souscriptions et demandes de renseignements
A LA LIBRAIRIE NATIONALE
TRANCHÉES DE RIVE, 3, GENÈVE (210
Des représentants sont demandés dans toute la Suisse. — Bénéfices assurés.

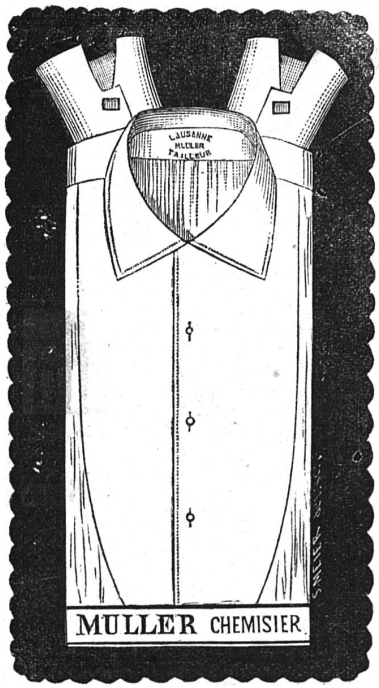

J. MULLER

MARCHAND-TAILLEUR & CHEMISIER

30, RUE DE BOURG, 30

au premier étage.

Chemises sur mesure depuis 6 francs.

CRAVATES, BRETELLES ET ARTICLES DE FANTAISIE

Assortiment de nouveautés pour vêtements complets.

MARCHANDISES DE PREMIER CHOIX

COUPE ÉLÉGANTE [224

IMPRIMERIE

HOWARD GUILLOUD & Cie

LAUSANNE — 24, Place Saint-Laurent, 24 — LAUSANNE

LABEURS — JOURNAUX — BROCHURES

IMPRESSIONS A L'ENCRE COMMUNICATIVE

Registres, Thèses, Circulaires, Etiquettes, Quittances, Têtes de lettres, Faire-part, Actions et Obligations.

PROGRAMMES DE SOIRÉES — PROSPECTUS — MENUS

TABLEAUX - AFFICHES

Volumes soignés. Travaux de luxe et en couleur.

MUSIQUE

Exécution prompte et soignée. — Prix modérés.

MAISON DE SANTÉ ET D'ACCOUCHEMENT

GRAND ÉTABLISSEMEMT HYDROTHÉRAPIQUE

GENÈVE DES BAINS DE L'ARVE GENÈVE

PROPRIÉTAIRE DIRECTRICE :

Mme E. Gaillard née Renard

SAGE-FEMME DIPLOMÉE

Chemin des Bains, 20, Plainpalais, Genève.

Reçoit des pensionnaires pour accouchements et soins des maladies des dames.

PRIX MODÉRÉS 215

CHEVAUX ET VACHES

POUDRE MAYOR, tonique et dépurative.

Cette poudre, dont les effets sont infaillibles, guérit rapidement l'appétit insuffisant et la mauvaise digestion, elle purifie le sang et expulse les vers et rend les animaux toujours plus robustes. Nous en conseillons l'essai, ce sera notre vraie réclame.

Prospectus et certificats avec chaque paquet.

Dépôts chez A. et H. Delisle, rue Madeleine, 3, à **Lausanne** ; A. Jeanneret, à **Aigle** ; Inmos-Biolley, à **Avenches** ; Jules Dériaz, négociant, à **Baulmes** ; Monthoux-Ankenmann, à **Bière** ; Sœurs Milliet, à **Bonvillars** ; Jaton, à **Chapelles**-sur-Moudon ; F. Grandguillaume, à **Concise** ; E. Joël, à **Cossonay** ; J. Oberson, à **Echallens** ; Pitteloup, pharmacien, rue Neuve, **Lausanne** ; Aug. Clément, à **Mézières** ; L. Besençon, boulanger, et Buensoz, pharmacien, à **Morges** ; Braillard et Duboux, à **Moudon** ; Callet, pharmacien, et H. Monastier, à **Nyon** ; Vallotton-Vez, à **Orbe** ; Michot-Lambelet, à **Oron** ; Dan. Perrin, à **Payerne** ; E. Menétrey, à **Poliez-le-Grand** ; Ernest Rochat, au **Pont** ; Rochat-Mouquin, à **Rolle** ; Bolomey, à **Savigny** ; C.-L. Meylan, au **Sentier** ; Joseph Jaccard, à **Ste-Croix** ; Piot-Guex, à **Thierrens** ; Addor, pharmacien, et Ad. Glardon, à **Vallorbes** ; Muller-Muri, à **Vevey** ; Fréd. Milliet, à **Yverdon**, et Chastellain, pharmacien, à **Lausanne**. 7